令和7年度佐倉市立臼井南中学校2学年だより

Rainbow Colors

第　1　号
令和７年４月７日

進級おめでとうございます

今日から臼井南中学校での２学年の生活が始まります。生徒のみなさんは２年生になるに向けて、新たな気持ちで勉強や部活動、日常生活を頑張ろうと気持ちを高めていたことでしょう。その気持ちを大切にし、一緒に成長できるよう過ごしていきたいと思います。クラス替えが行われ、学年職員も入れ替わりがありました。この機会に新しい出会いを大切にし、お互いの良いところをたくさん見つけ、認め合い、刺激をうけ、高められるような、そんな素敵な関係を築いていってもらいたいです。

明後日は入学式があります。１年生が入学し、いよいよ「〇〇先輩」と呼ばれる存在になります。２学年の生徒たちには委員会活動や部活動で３年生の活動を支え、１年生のお手本となるような頼もしい存在になって欲しいです。２学年の生徒たちは昨年１年間で、中学校生活の基本となる「授業を始めとする学習面」について「委員会・係活動や部活動などの生活面」など、中学校で求められる姿勢は何かを学び、それらを身につけようと努力してきました。その土台を大切にして、さらに力をつけていってもらいたいです。今年度の後半には学校活動の中心が２年生に移ります。その時に生徒たちが自信をもって活躍できるような、先輩として信頼されるような存在になって欲しいと思います。そのため我々学年職員も生徒たちと共に、一緒に頑張っていきたいと思います。よろしくお願いします。

この時期、生徒たちは学級編成もあり、新しい環境に緊張と不安の日が続くと思います。知らず知らずのうちに疲れもたまると思うので、お家でゆっくり休むようにしてください。また、ご心配なことがありましたら、遠慮なく学年職員にご相談ください。今後とも、本校学校活動にご理解とご協力をお願いいたします。

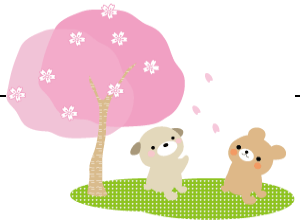

4月の予定

７日（月）着任式、始業式
８日（火）入学式準備、お弁当持参、自転車点検
９日（水）入学式（下校１１：２５
部活動再登校１３：３０～）
１０日（木）お弁当持参、防災訓練、対面式リハ
１１日（金）給食開始、身体測定
１４日（月）対面式、１年生仮入部開始
１５日（火）個人写真撮影
１８日（金）授業参観、保護者会
２２日（火）生徒委員会
２３日（水）尿検査一次
２４日（木）全校評議会
２５日（金）仮入部終了、部活動保護者会
（～５月５日までに実施予定）

提出書類について
お願いする書類が多いですが、ご協力をお願いします。

□家庭紹介カード（４／１４まで）
□緊急連絡用（引き渡し）カード（４／１４まで）
□保健調査票（４／１４まで）
□運動器検診保健調査票（４／１４まで）
□部活動継続届け（４／１１まで）

【２学年職員紹介】

２年１組　担任		理科	野球部
２年２組　担任		国語科	卓球部
２学年主任 ２年３組　担任		英語科	剣道部 女子バレーボール部
すばる学級　担任		家庭科	美術部
副担任		体育科	剣道部
副担任		理科	美術部
副担任		数学科	

【授業担当教員の紹介】

	１組	２組	３組
国語			
数学			
英語			
理科			
社会			
音楽			
保健体育			
美術			
技術			
家庭科			

先生は体育科ですが、数学の授業も担当します。また、　　先生は３年生の理科を担当します。
１年間よろしくお願いいたします。

学年便り　“Rainbow Colors”について

「虹の色の種類がいろいろあるように、個性豊かで、それをお互いに認めあうような学年になって欲しい」という気持ちを込めて、このタイトルにしました。