佐倉市市道路線網図全図

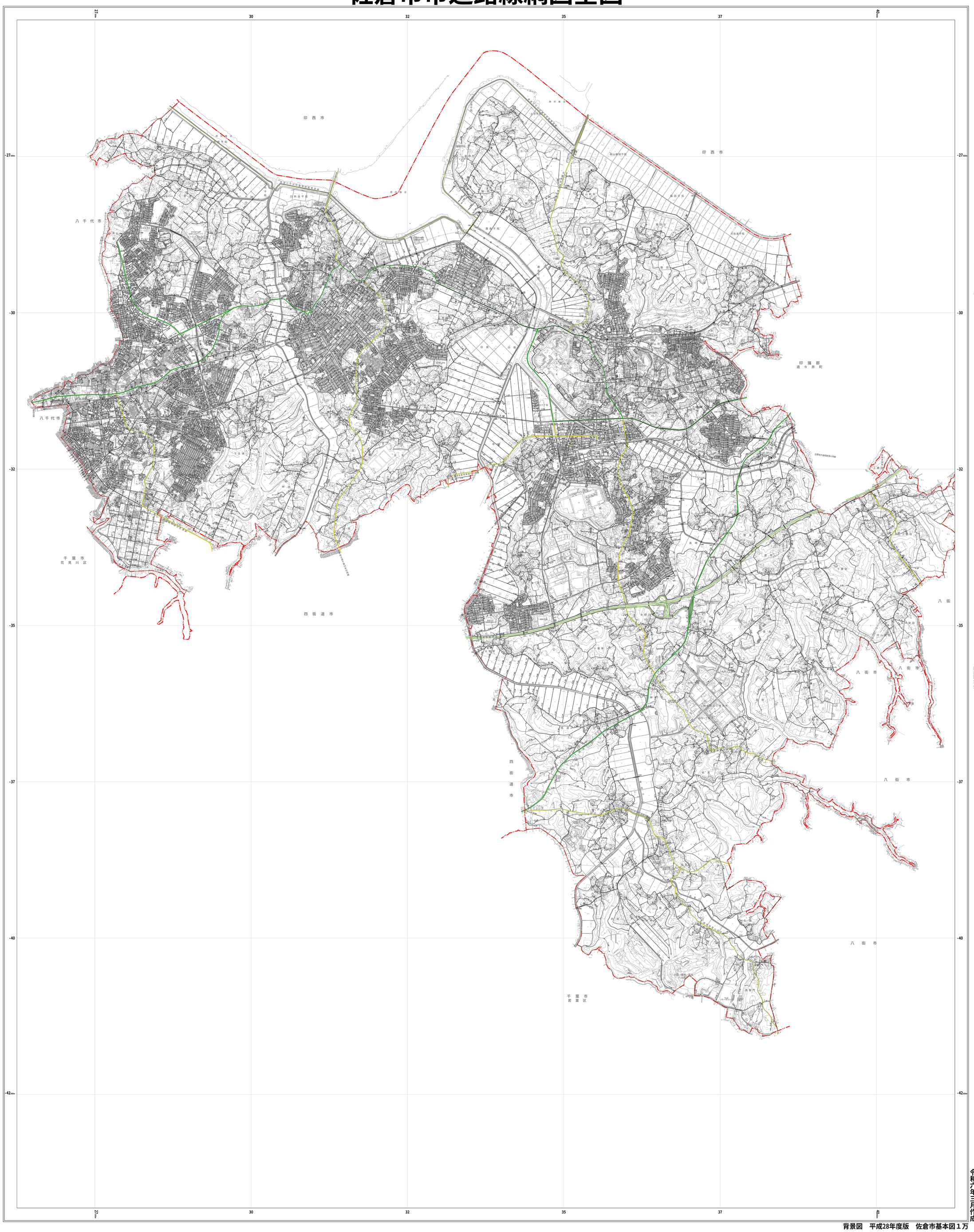

行政区画

記号

- 三角点
- 水準点
- 多角点(埋石)
- 標高点
- 家屋
- 無壁舎
- 堅ろう建物
- 黒塀家屋
- 黒塀
- 幅員3m～4mの道路
- 幅員1m～2mの道路
- 幅員1m未満の道路
- 堤防
- 普通鉄道
- 特殊軌道
- 架空索道
- 転車台
- トンネル
- 道路・鉄道の高架部
- 送電線
- 都府県界
- 郡・市及郡内の区界
- 町・村及市内の区界
- 区域界
- へい
- かき
- 土塀
- 神社
- 寺院
- キリスト教会
- 学校
- 病院
- 交番・派出所
- 消防署
- 郵便局
- 工場
- 変電所
- 倉庫
- 火薬庫
- 揚排水ポンプ場
- 市町村役場・支所・出張所
- 裁判所
- 検察庁
- 税務署
- 森林管理署
- 公民館・公会堂
- 銀行
- 職業安定所
- 保健所
- 協同組合
- 幼稚園
- 保育園
- 市場
- 屠場
- 鳥居
- 高塔
- 石段
- 灯籠
- 墓碑
- 記念碑
- 立像・群像碑
- 独立樹
- 記念樹
- 煙突
- 給水塔
- 水位観測所
- タンク
- 灯台・灯標
- 坑口・洞口
- 電波塔
- 温泉
- 材料置場
- 園庭
- 採鉱地
- 墓跡
- 植生界
- 水田
- 畑地
- 桑畑
- 茶畑
- 果樹園
- 芝地
- その他の樹木畑
- 広葉樹木
- 針葉樹木
-竹林
- 荒地・湿地
- 牧草地
- しゅろ科樹木
- 永久橋
- 木橋
- 橋脚
- 大
- 小
- 水面下
- 名称
- 桟橋及びドトラポット
- 土堤
- 水門
- 敷石斜堤
- 大
- 小
- 被覆
- 湖・池
- 逆水(満)堤

凡例

- I・II級市道
- 一般市道
- 路線名 I-23 7-91
- 起点・終点
- 橋梁名 (56)
- 踏切名 (13)
- 立体交差

凡例	
市町村界	
鉄道	
東関東自動車道	
国道	
県道	

背景図　平成28年度版　佐倉市基本図１万

1:20000

有限会社 岩測事務所

令和六年三月作成