佐倉都市計画道路　総括図(旧)

令和元年九月印刷

佐倉市都市計画図

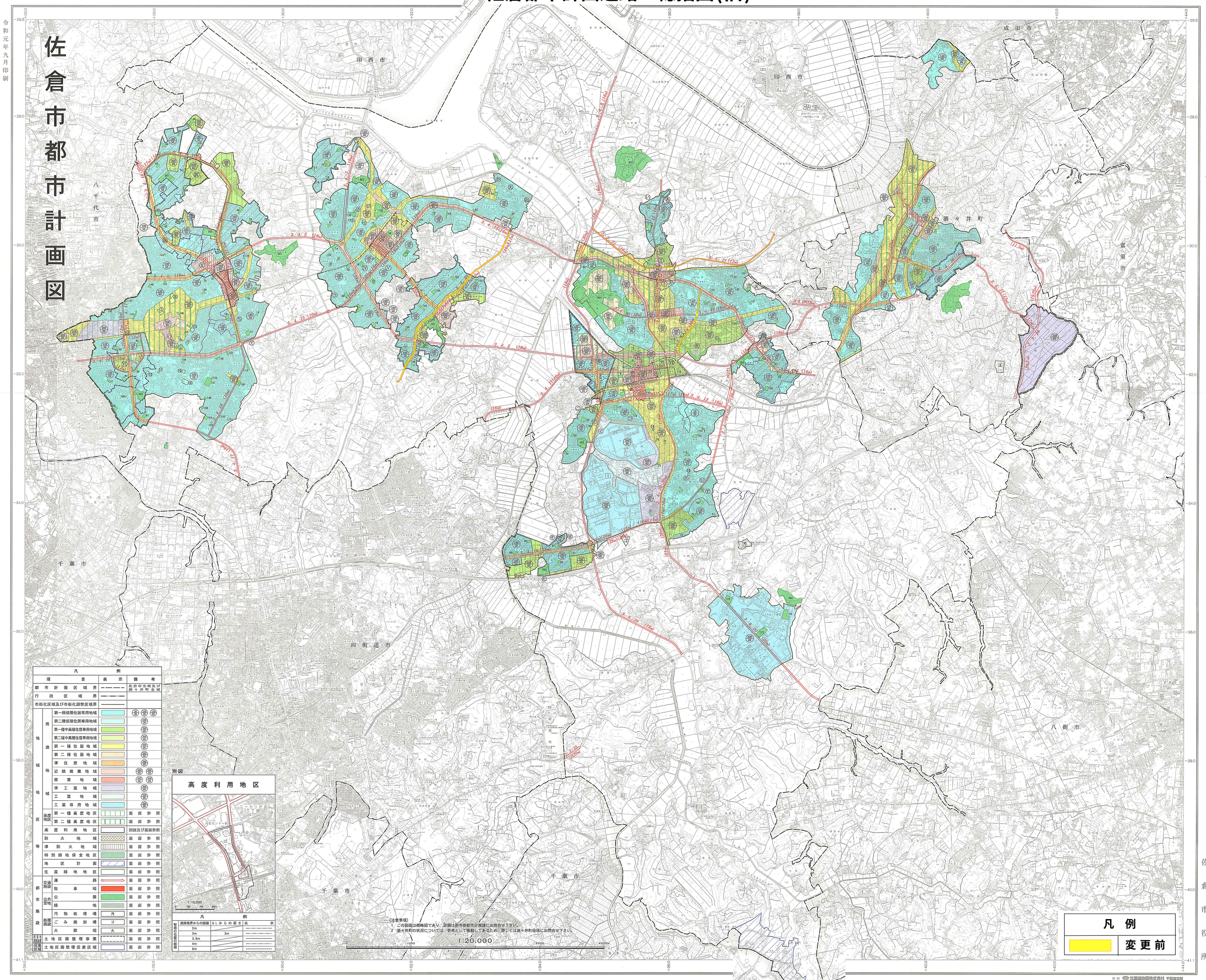

凡例			
項目		表示	備考
都市計画区域界			佐倉市全域及び酒々井町全域
行政区域界			
市街化区域及び市街化調整区域界			
地域地区	用途地域	第一種低層住居専用地域	建
		第二種低層住居専用地域	建
		第一種中高層住居専用地域	建
		第二種中高層住居専用地域	建
		第一種住居地域	建
		第二種住居地域	建
		準住居地域	建
		近隣商業地域	建 容
		商業地域	建 容
		準工業地域	建
		工業地域	建
		工業専用地域	建
	高度地区	第一種高度地区	裏面参照
		第二種高度地区	裏面参照
	高度利用地区		別図及び裏面参照
	防火地域		裏面参照
	準防火地域		裏面参照
	特別緑地保全地区		裏面参照
	地区計画		裏面参照
	生産緑地地区		裏面参照
都市施設	交通施設	道路	裏面参照
		駐車場	裏面参照
	公共空地	公園	裏面参照
		緑地	裏面参照
	処理施設	汚物処理場	汚 裏面参照
		ごみ焼却場	ゴ 裏面参照
		火葬場	火 裏面参照
市街地開発事業	土地区画整理事業		裏面参照
市街地開発事業	土地区画整理促進区域		裏面参照

別図

高度利用地区

1:10,000

凡例		
道路境界からの距離	6しからの高さ	表
2m	3m	
3m		
3.6m		
4m		
6m		

（注意事項）
1. この図面は概略図であり、詳細は都市計画課にお問合せ下さい。
2. 道々井町の状況については、参考として掲載してあるため、詳しくは道々井町役場にお問合せ下さい。

印刷　北海道地図株式会社 千葉営業所