令和八年三月作成

佐倉市都市計画図

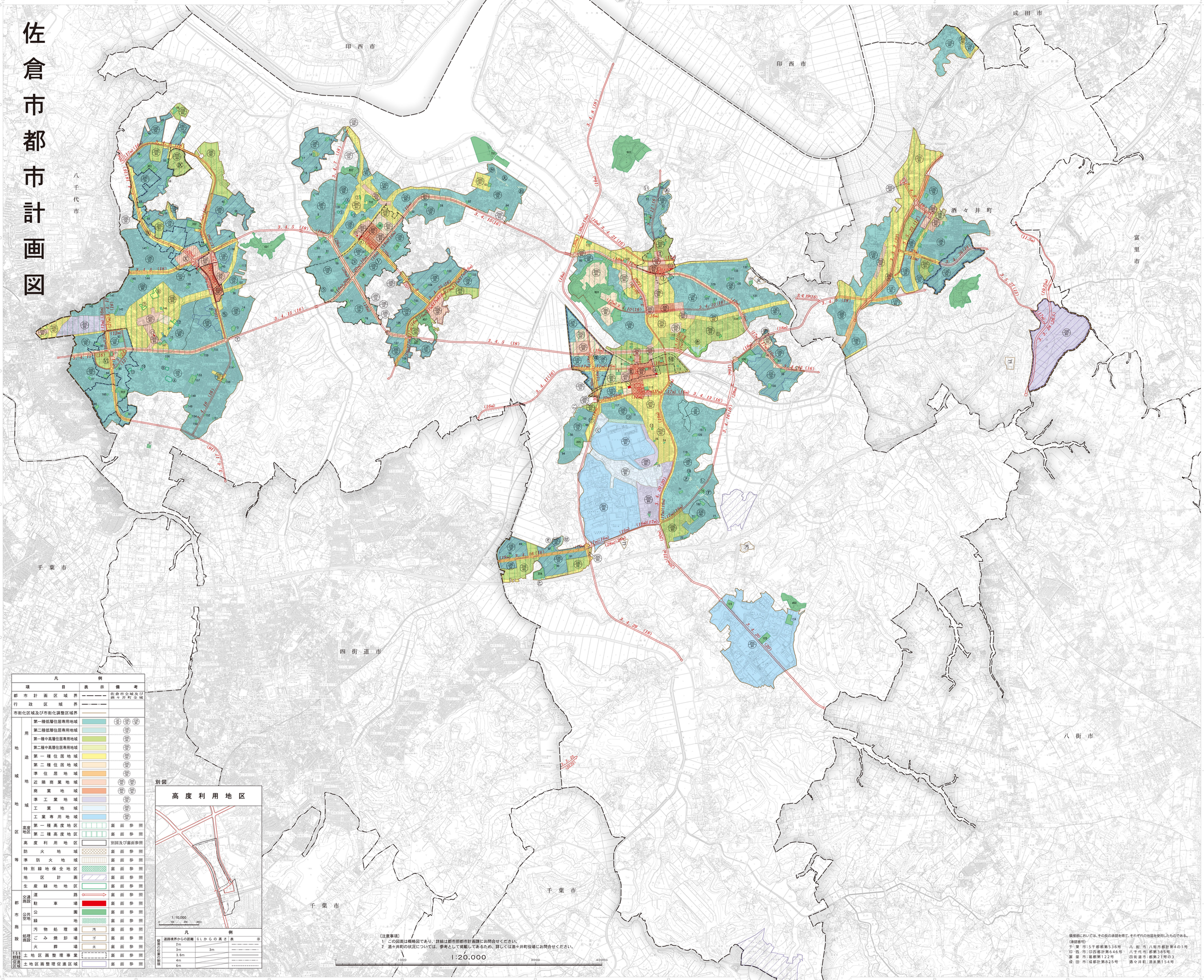

凡例			
項目		表示	備考
都市計画区域界			佐倉市全域及び酒々井町全域
行政区域界			
市街化区域及び市街化調整区域界			
地域地区等	用途地域	第一種低層住居専用地域	基 建 容
		第二種低層住居専用地域	建
		第一種中高層住居専用地域	建
		第二種中高層住居専用地域	建
		第一種住居地域	建
		第二種住居地域	建
		準住居地域	建
		近隣商業地域	建 容
		商業地域	建 容
		準工業地域	建
		工業地域	建
		工業専用地域	建
	高度地区	第一種高度地区	裏面参照
		第二種高度地区	裏面参照
	高度利用地区		別図及び裏面参照
	防火地域		裏面参照
	準防火地域		裏面参照
	特別緑地保全地区		裏面参照
	地区計画		裏面参照
	生産緑地地区		裏面参照
都市施設	交通施設 道路		裏面参照
	駐車場		裏面参照
	公共空地 公園		裏面参照
	緑地		裏面参照
	処理施設 汚物処理場	汚	裏面参照
	ごみ焼却場	ゴ	裏面参照
	火葬場	火	裏面参照
市街地開発事業	土地区画整理事業		裏面参照
市街地開発区域	土地区画整理促進区域		裏面参照

別図

高度利用地区

凡例		
道路境界からの距離	GLからの高さ	表示
2m		
3m	3m	
3.6m		
4m		
6m		

〔注意事項〕
1 この図面は概略図であり、詳細は都市部都市計画課にお問合せください。
2 酒々井町の状況については、参考として掲載してあるため、詳しくは酒々井町役場にお問合せください。

1:20,000

0 1000 2000 3000 4000m

隣接部においては、その長の承認を得て、それぞれの地図を使用したものである。
（承認番号）
千葉 市：5千都都第536号　八街 市：八街市都計第4の1号
印西 市：印西都計第646号　八千代市：都第385号
富里 市：富都第122号　四街道市：都第21号の3
成田 市：成都計第825号　酒々井町：酒来第154号

印刷 北海道地図株式会社 千葉営業所

佐倉市役所