

# 換地 図

縮尺 1:500

街区番号 42  
王子台 4 丁目

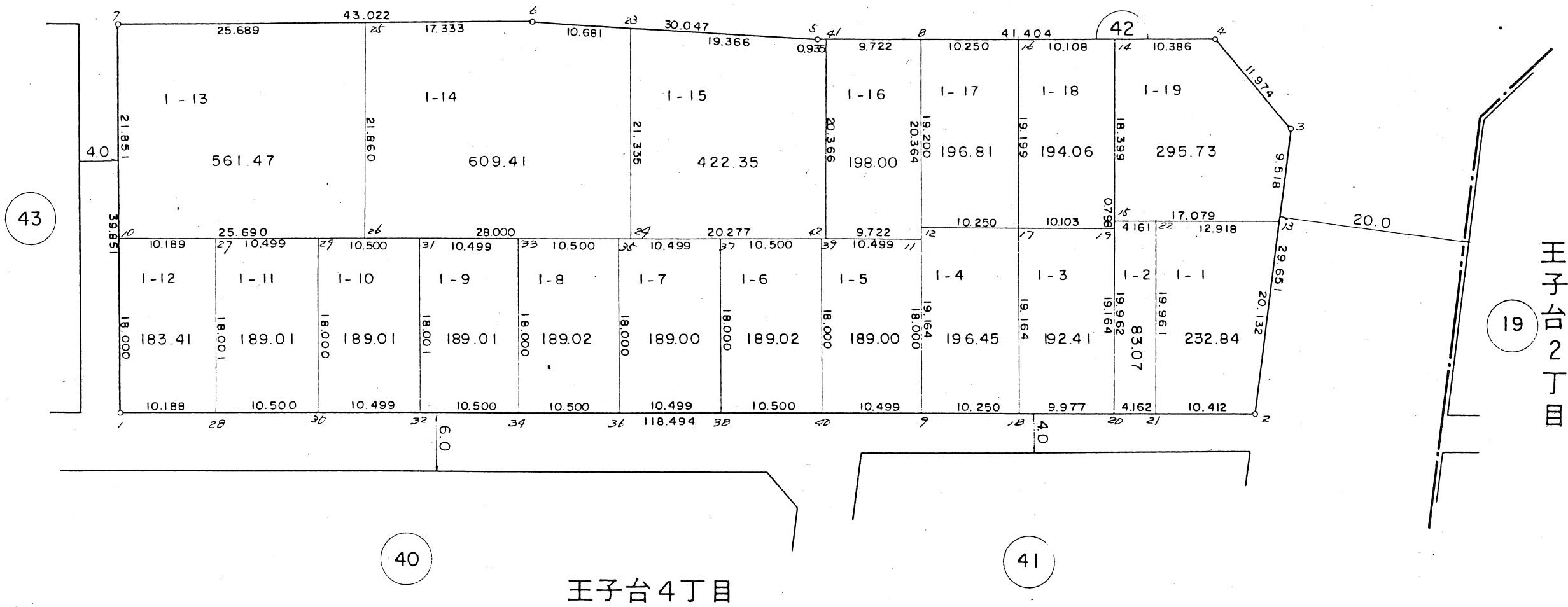
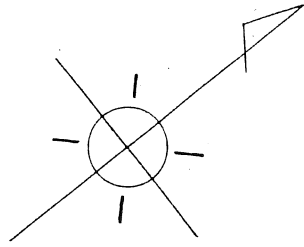

43

40

王子台 4 丁目

41

19

王子台 2 丁目

この図面は換地処分時点のもので、現況とは必ずしも一致しないことがあります。  
換地処分以降の土地の管理は、各権利者が行うもので、境界等に関する紛争等が生  
じても佐倉市は関与できません。  
また、この図面を利用することにより発生した損害等について、佐倉市は一切の責  
任を負いません。

施行者：佐倉市臼井生谷土地区画整理組合  
(昭和 5 9 年 2 月 1 日換地処分)

凡 例	
	換地位置

# 換地図

縮尺 1:500

街区番号 41

王子台 4丁目

王子台 2丁目

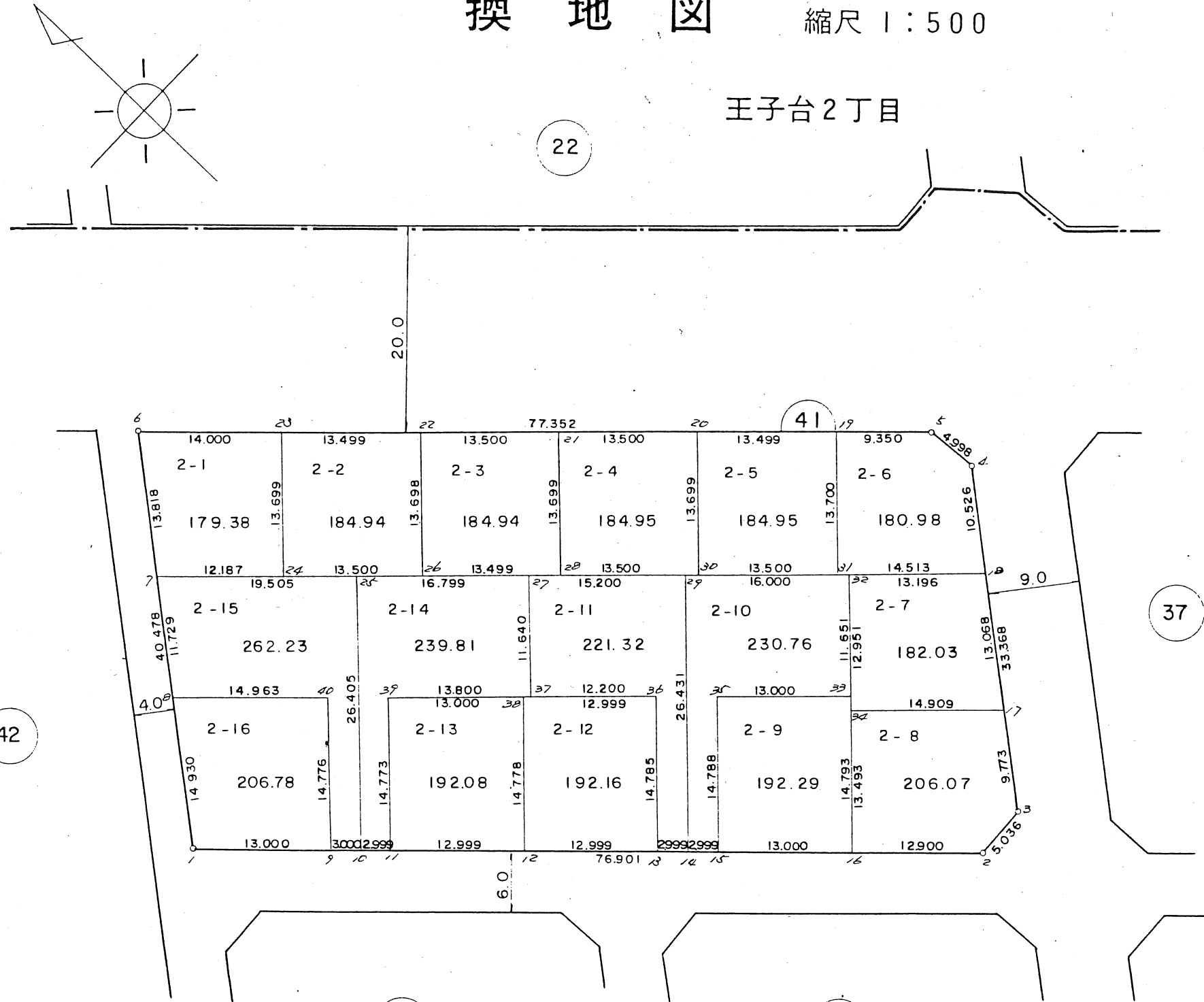

この図面は換地処分時点のもので、現況とは必ずしも一致しない場合があります。  
 換地処分以降の土地の管理は、各権利者が行うもので、境界等に関する紛争等が生じても佐倉市は関与できません。  
 また、この図面を利用することにより発生した損害等について、佐倉市は一切の責任を負いません。

施行者：佐倉市臼井生谷土地区画整理組合  
 (昭和59年2月1日換地処分)

凡 例	
	換地位置

# 換地図 縮尺

27

王子台2丁目

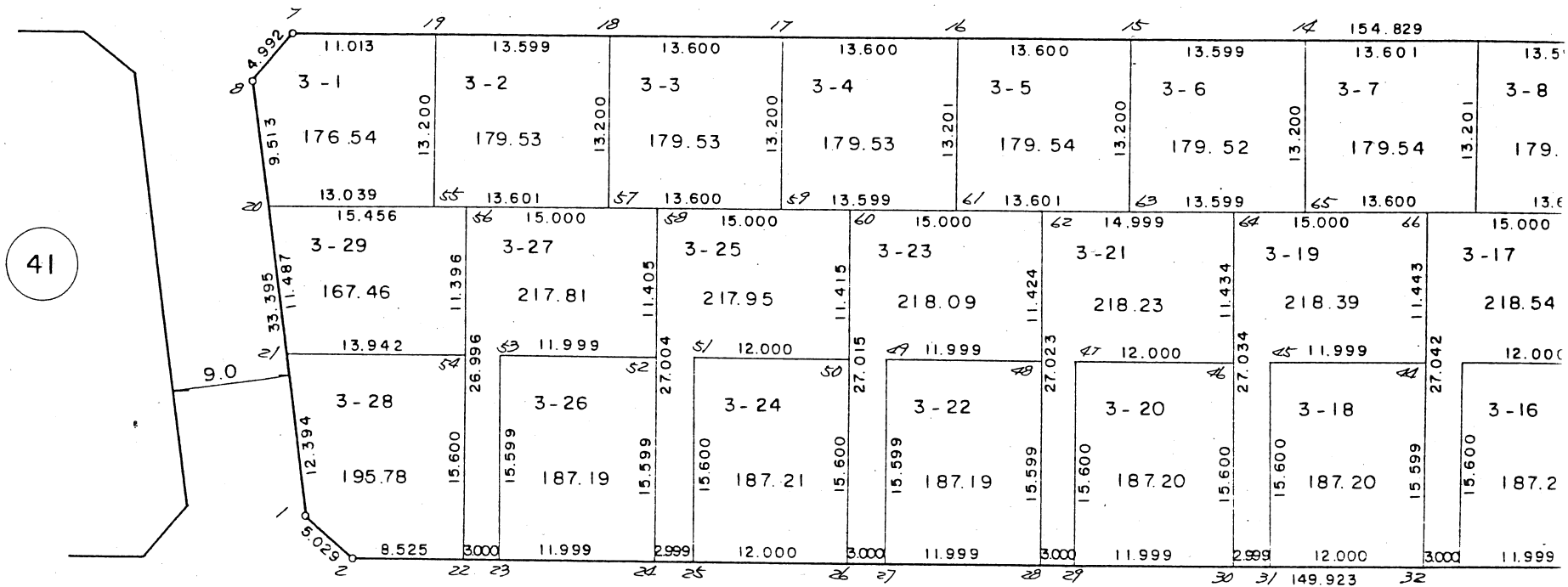
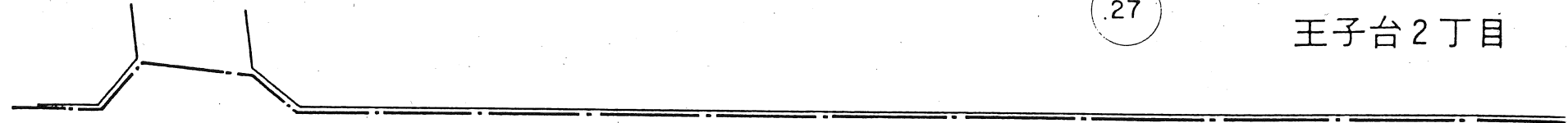
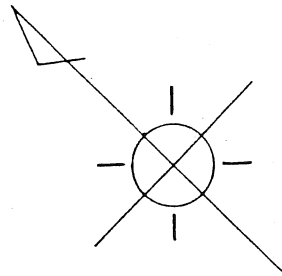

41

38

36

王子台4丁目

この図面は換地処分時点のもので、現況とは必ずしも一致しないことがあります。  
換地処分以降の土地の管理は、各権利者が行うもので、境界等に関する紛争等が生  
じても佐倉市は関与できません。  
また、この図面を利用することにより発生した損害等について、佐倉市は一切の責  
任を負いません。

施行者：佐倉市臼井生谷土地区画整理組合  
(昭和59年2月1日換地処分)

# 換地図

縮尺 1:500

街区番号 37

王子台 4 丁目

27

王子台 2 丁目

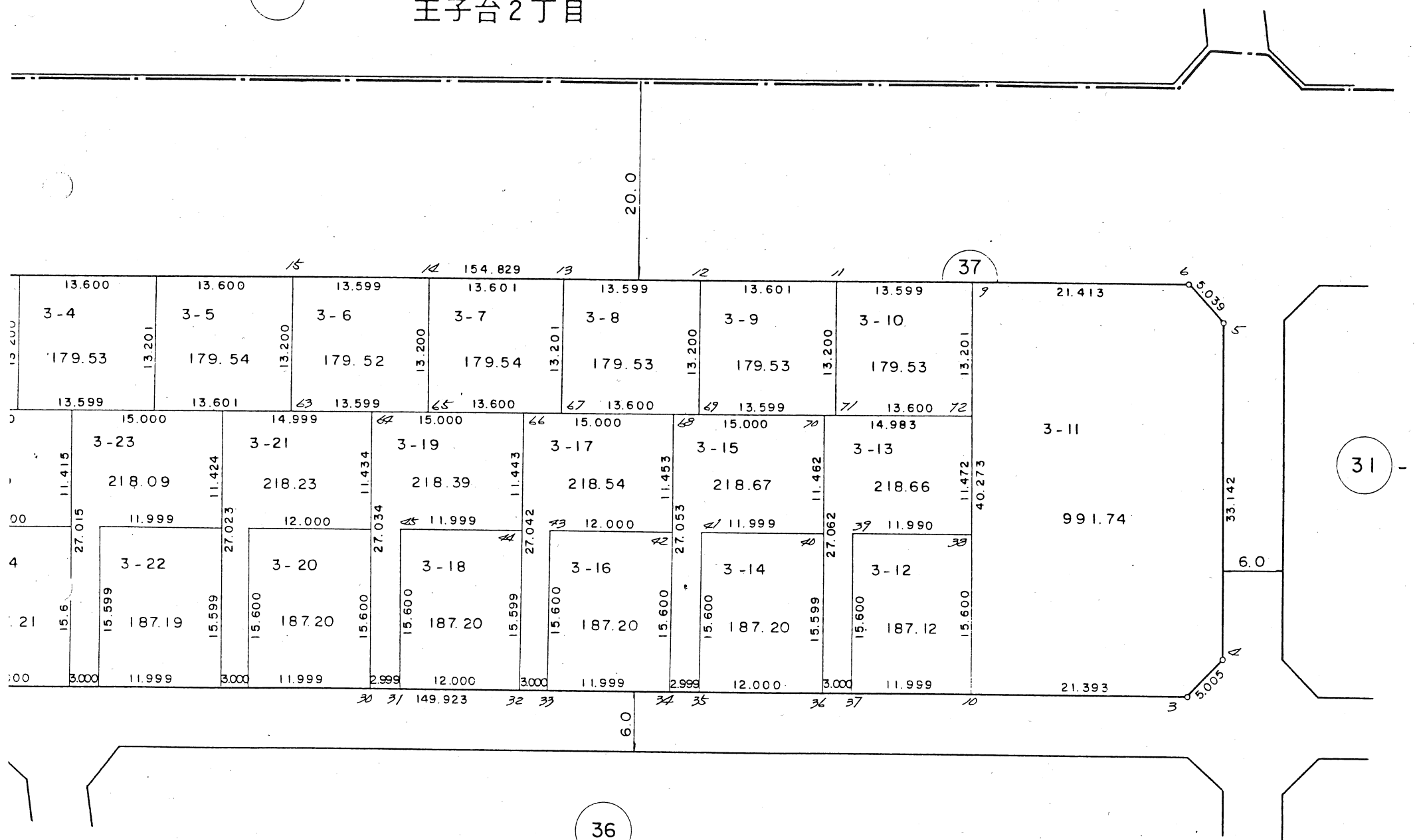

この図面は換地処分時点のもので、現況とは必ずしも一致しないことがあります。  
換地処分以降の土地の管理は、各権利者が行うもので、境界等に関する紛争等が生  
じても佐倉市は関与できません。  
また、この図面を利用することにより発生した損害等について、佐倉市は一切の責  
任を負いません。

施行者：佐倉市臼井生谷土地区画整理組合  
(昭和59年2月1日換地処分)

凡	例
	換地位置

# 換地図

縮尺 1:500

街区番号 31-1

王子台 4 丁目

王子台 2 丁目

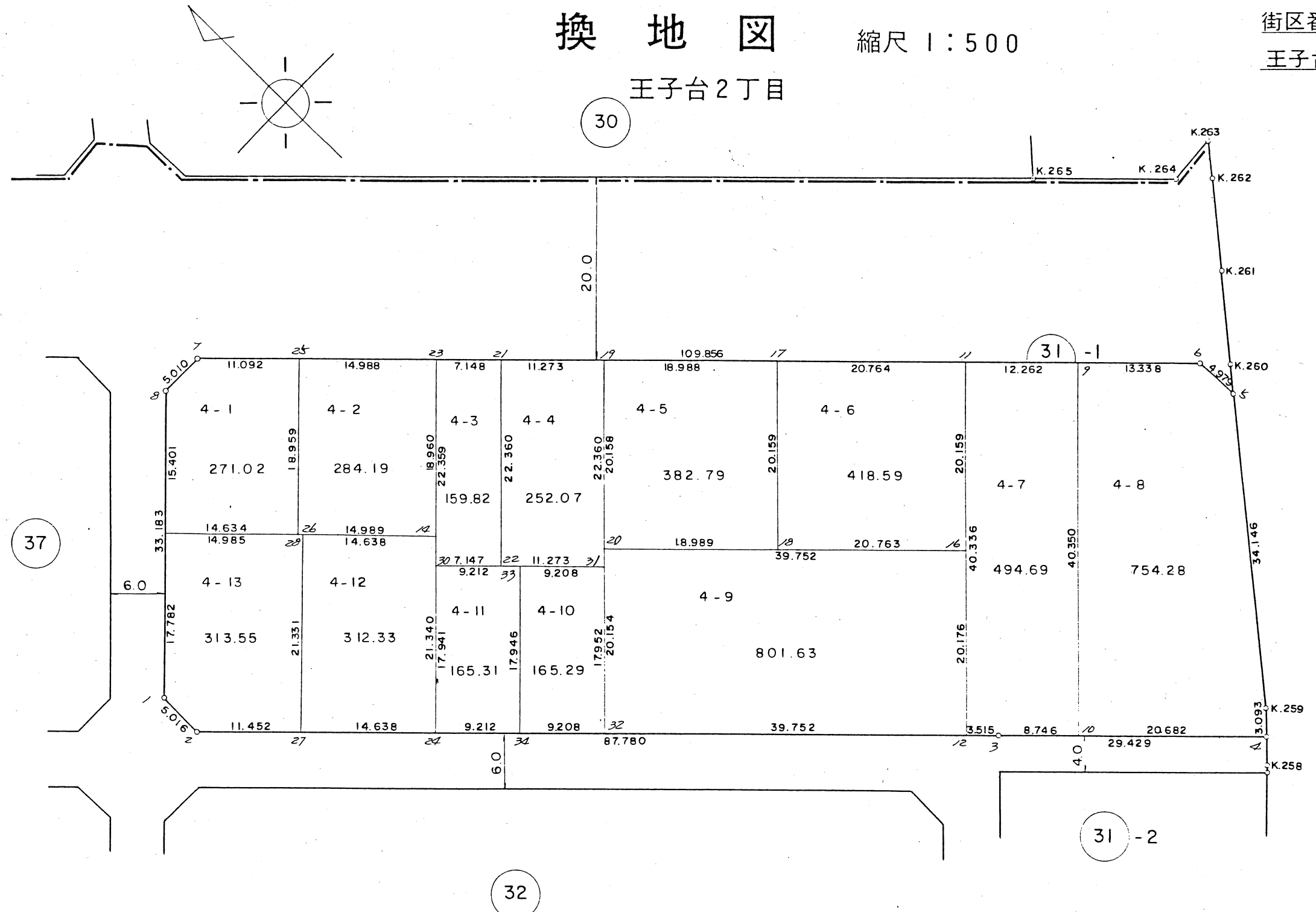

この図面は換地処分時点のもので、現況とは必ずしも一致しないことがあります。台 4 丁目  
 換地処分以降の土地の管理は、各権利者が行うもので、境界等に関する紛争等が生  
 じても佐倉市は関与できません。  
 また、この図面を利用することにより発生した損害等について、佐倉市は一切の責  
 任を負いません。

施行者：佐倉市臼井生谷土地区画整理組合  
 (昭和 59 年 2 月 1 日換地処分)

凡 例	
	換地位置

# 換地 図

縮尺 1:500

街区番号 31-2

王子台 4 丁目

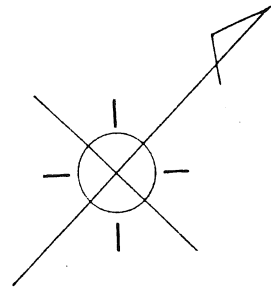

王子台 4 丁目

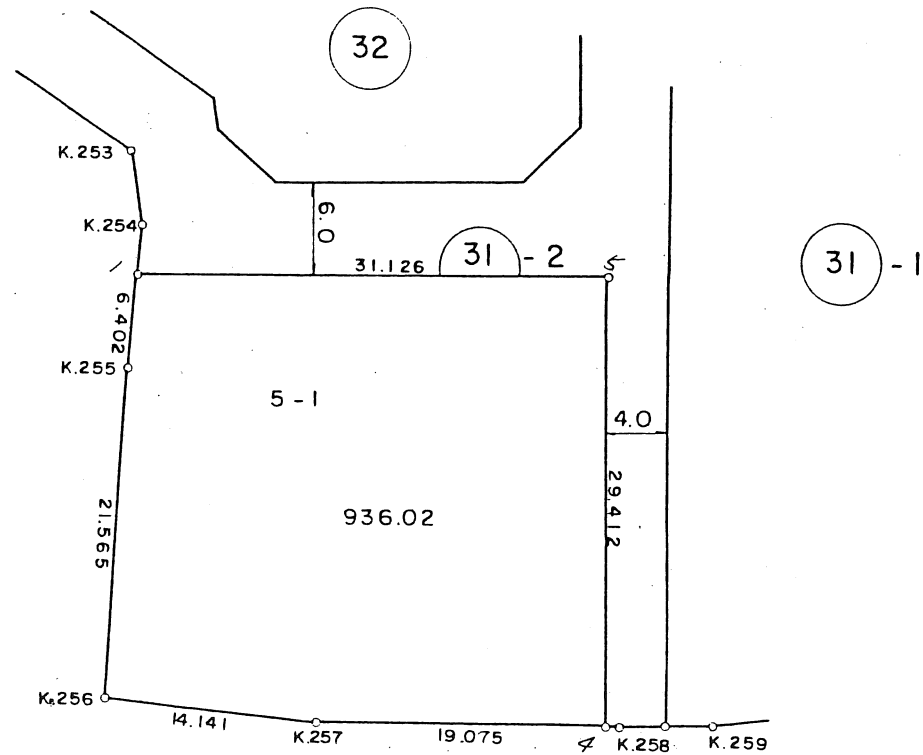

この図面は換地処分時点のもので、現況とは必ずしも一致しないことがあります。  
換地処分以降の土地の管理は、各権利者が行うもので、境界等に関する紛争等が生  
じても佐倉市は関与できません。  
また、この図面を利用することにより発生した損害等について、佐倉市は一切の責  
任を負いません。

施行者：佐倉市臼井生谷土地区画整理組合  
(昭和59年2月1日換地処分)

凡 例

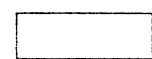

換地位置



# 換地 図

縮尺 1:500

街区番号 33-1

王子台 4 丁目

王子台 4 丁目

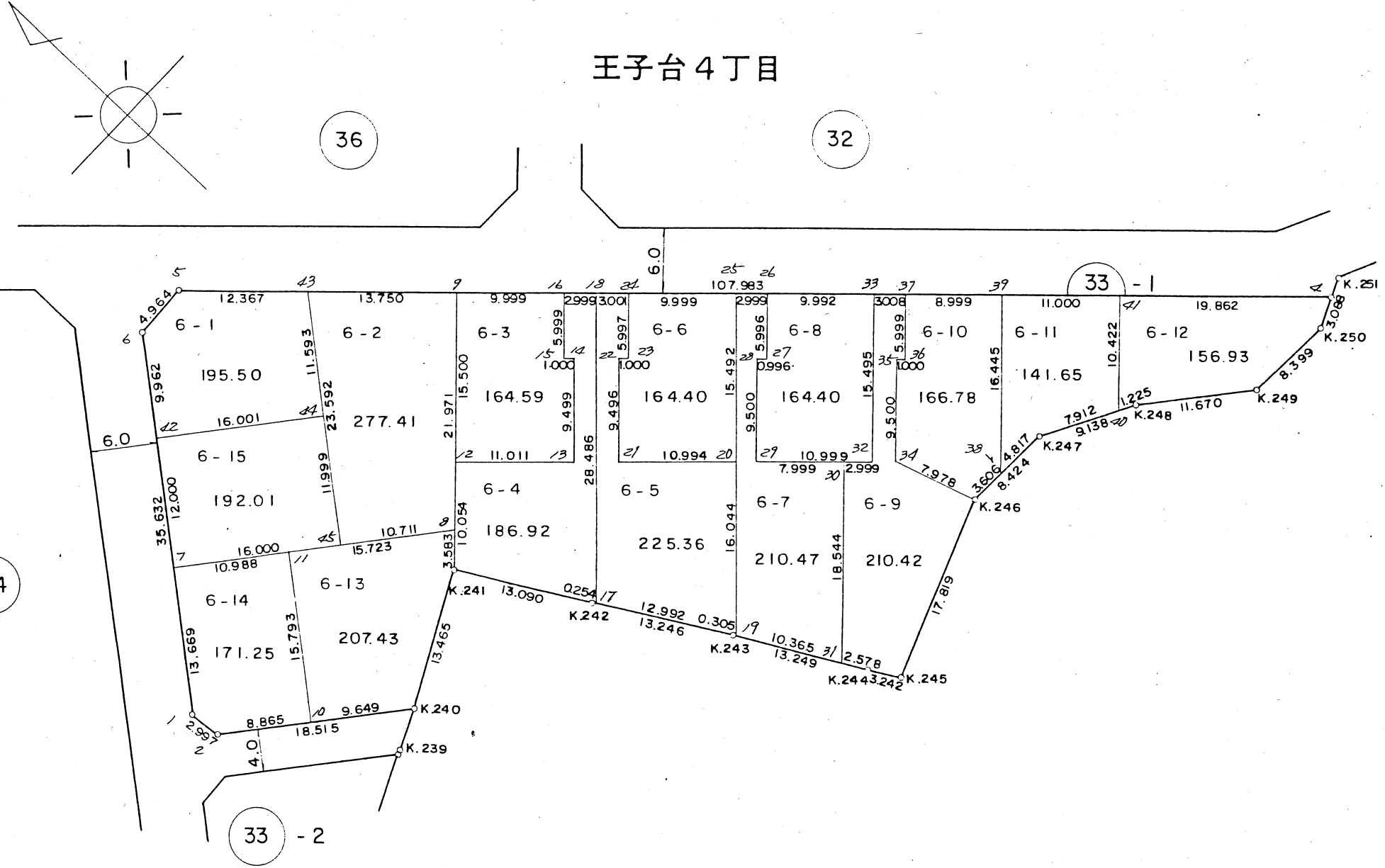

この図面は換地処分時点のもので、現況とは必ずしも一致しないことがあります。  
換地処分以降の土地の管理は、各権利者が行うもので、境界等に関する紛争等が生  
じても佐倉市は関与できません。  
また、この図面を利用することにより発生した損害等について、佐倉市は一切の責  
任を負いません。

施行者：佐倉市臼井生谷土地区画整理組合  
(昭和59年2月1日換地処分)

凡 例

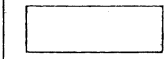

換地位置





# 換地 図

縮尺 1:500

街区番号 36

王子台 4 丁目

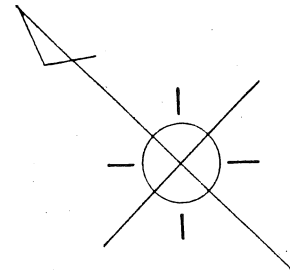

王子台 4 丁目

37

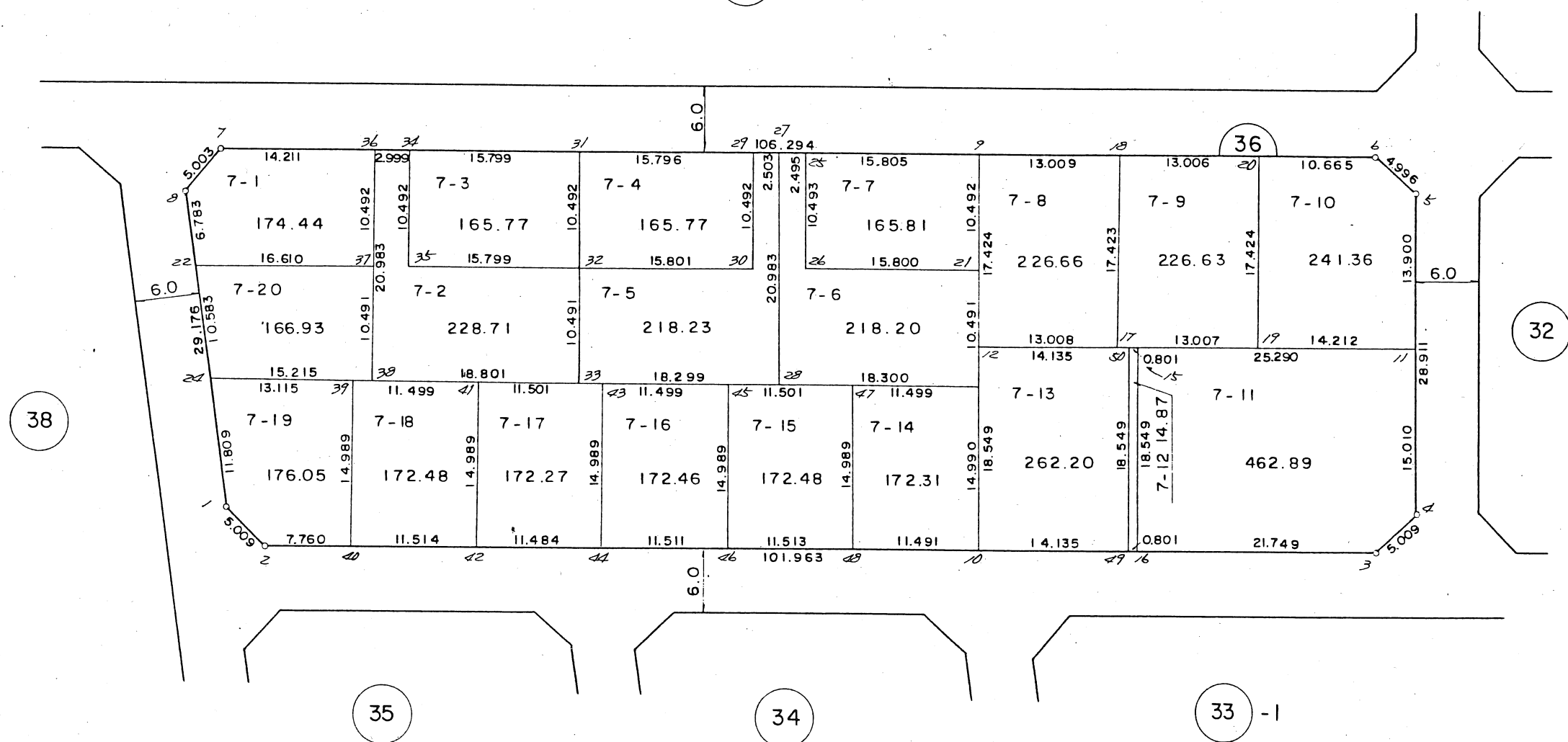

この図面は換地処分時点のもので、現況とは必ずしも一致しないことがあります。  
換地処分以降の土地の管理は、各権利者が行うもので、境界等に関する紛争等が生  
じても佐倉市は関与できません。  
また、この図面を利用することにより発生した損害等について、佐倉市は一切の責  
任を負いません。

施行者：佐倉市臼井生谷土地区画整理組合  
(昭和59年2月1日換地処分)

凡	例
□	換地位置

# 換地 図

縮尺 1:500

街区番号 34

王子台 4 丁目

王子台 4 丁目

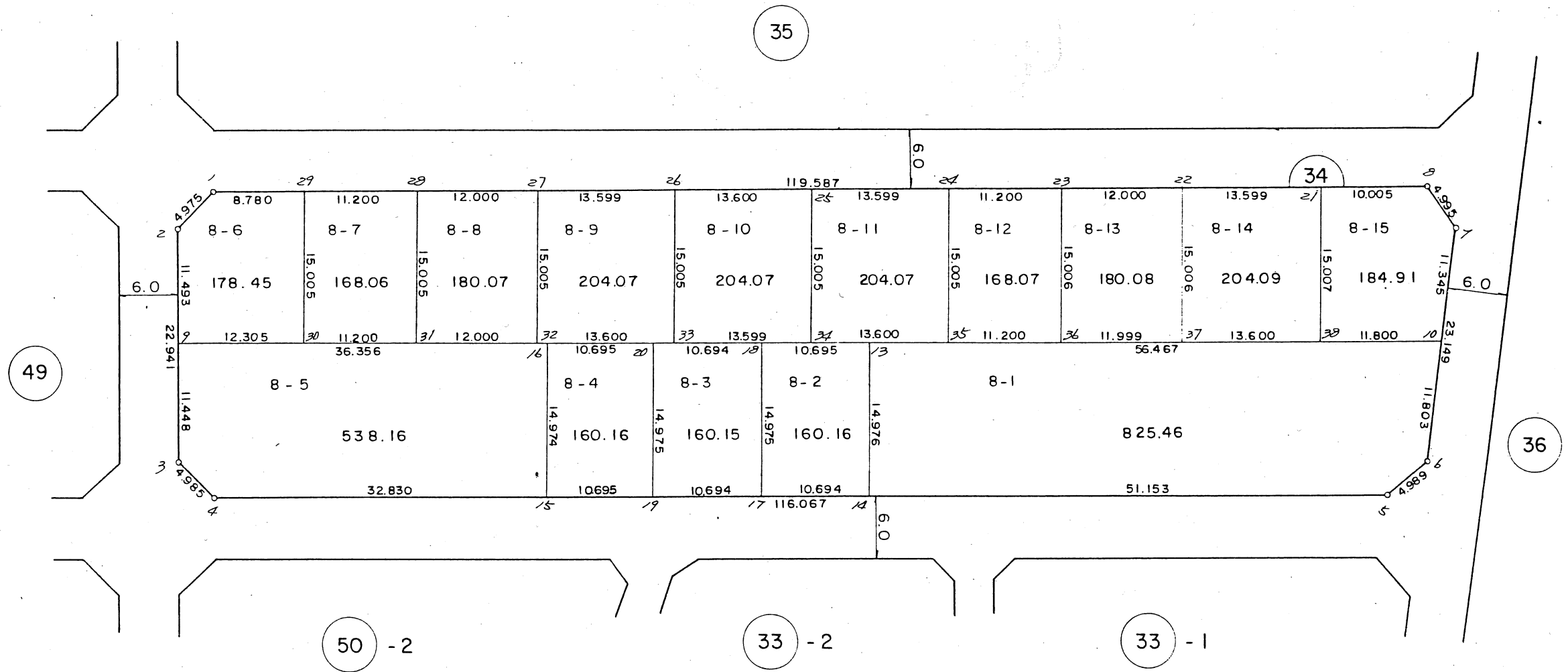
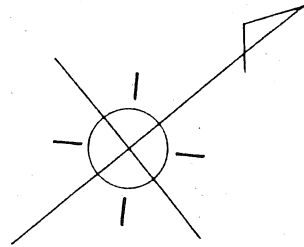

この図面は換地処分時点のもので、現況とは必ずしも一致しないことがあります。  
 換地処分以降の土地の管理は、各権利者が行うもので、境界等に関する紛争等が生  
 じても佐倉市は関与できません。  
 また、この図面を利用することにより発生した損害等について、佐倉市は一切の責  
 任を負いません。

施行者：佐倉市臼井生谷土地区画整理組合  
 (昭和59年2月1日換地処分)

凡	例
	換地位置

# 換地 図

縮尺 1:500

街区番号 35

王子台 4 丁目

王子台 4 丁目

38

35

48

36

34

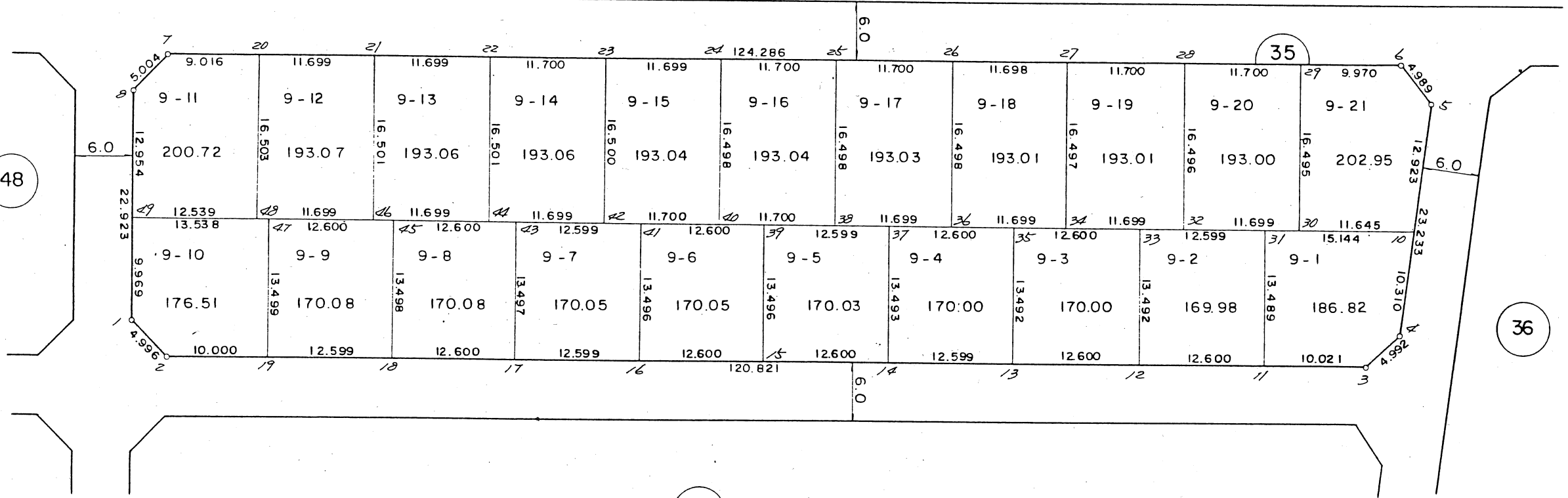

この図面は換地処分時点のもので、現況とは必ずしも一致しないことがあります。  
 換地処分以降の土地の管理は、各権利者が行うもので、境界等に関する紛争等が生  
 じても佐倉市は関与できません。  
 また、この図面を利用することにより発生した損害等について、佐倉市は一切の責  
 任を負いません。

施行者：佐倉市臼井生谷土地区画整理組合  
 (昭和59年2月1日換地処分)

凡	例
<input type="checkbox"/>	換地位置

# 換地図 縮尺

王子台4丁

39

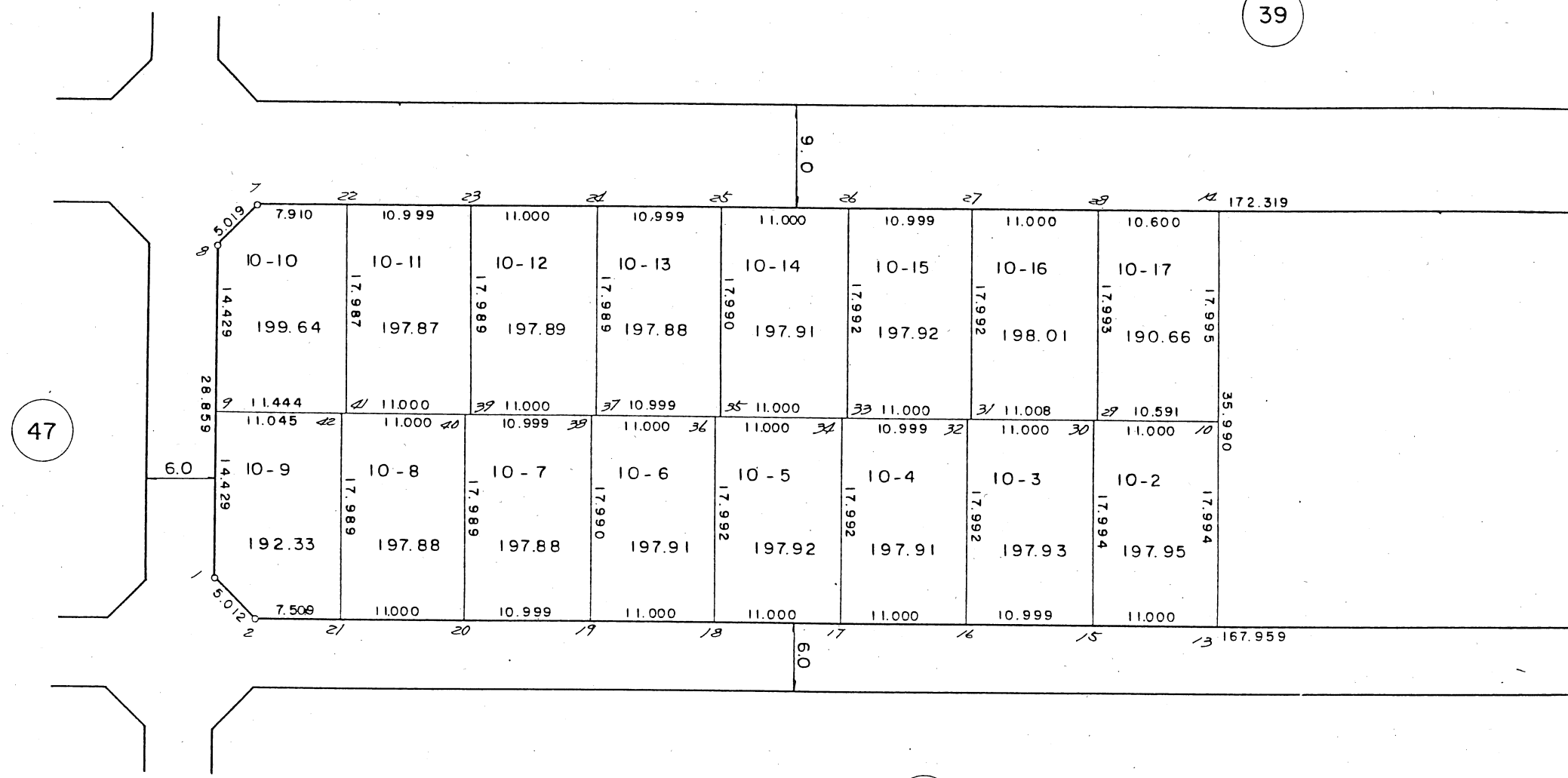
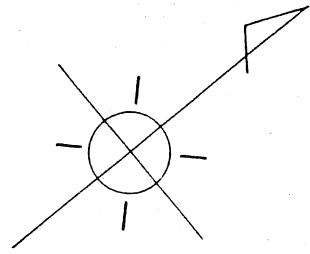

47

35

この図面は換地処分時点のもので、現況とは必ずしも一致しないことがあります。  
 換地処分以降の土地の管理は、各権利者が行うもので、境界等に関する紛争等が生  
 じても佐倉市は関与できません。  
 また、この図面を利用することにより発生した損害等について、佐倉市は一切の責  
 任を負いません。

施行者：佐倉市臼井生谷土地区画整理組合  
 (昭和59年2月1日換地処分)

# 換地図

縮尺 1:500

街区番号 38

王子台 4丁目

王子台 4丁目

39

38

37

36

35

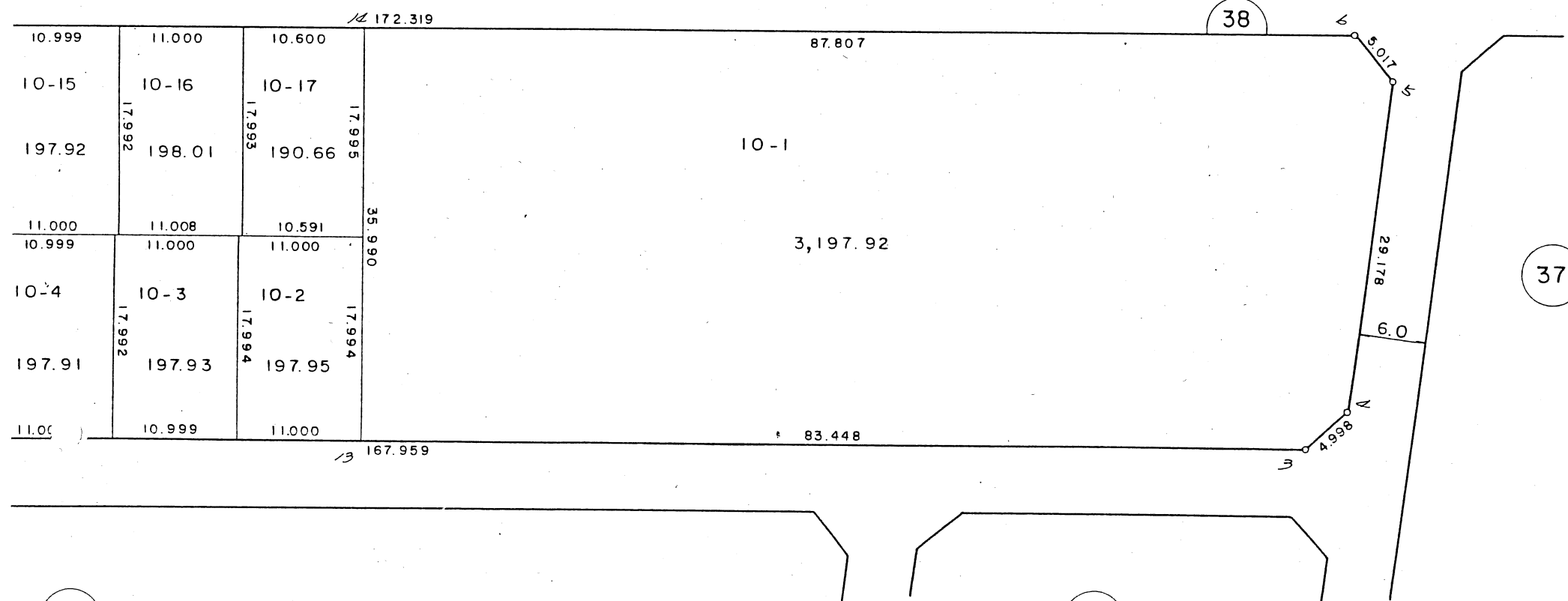

この図面は換地処分時点のもので、現況とは必ずしも一致しないことがあります。  
換地処分以降の土地の管理は、各権利者が行うもので、境界等に関する紛争等が生  
じても佐倉市は関与できません。  
また、この図面を利用することにより発生した損害等について、佐倉市は一切の責  
任を負いません。

施行者：佐倉市臼井生谷土地区画整理組合  
(昭和59年2月1日換地処分)

凡 例	
	換地位置

# 換地図 縮尺

40

王子台4丁目

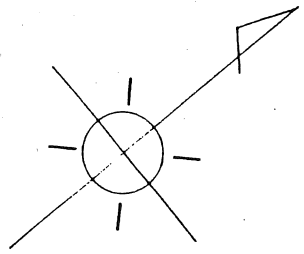

46

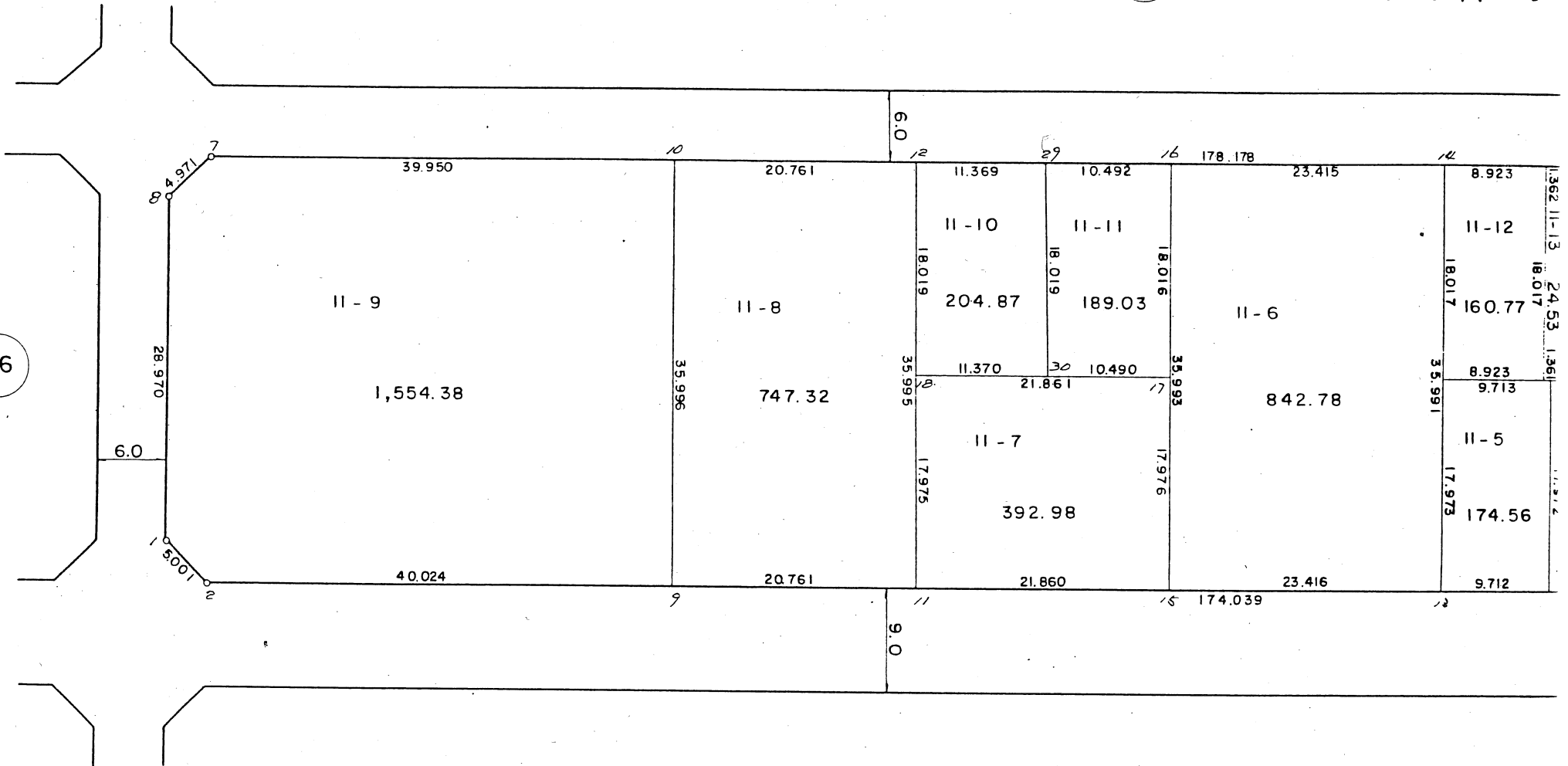

38

この図面は換地処分時点のもので、現況とは必ずしも一致しないことがあります。  
 換地処分以降の土地の管理は、各権利者が行うもので、境界等に関する紛争等が生  
 じても佐倉市は関与できません。  
 また、この図面を利用することにより発生した損害等について、佐倉市は一切の責  
 任を負いません。

施行者：佐倉市臼井生谷土地区画整理組合  
 (昭和59年2月1日換地処分)





# 換地図 縮尺

王子台4丁目

43

45

39

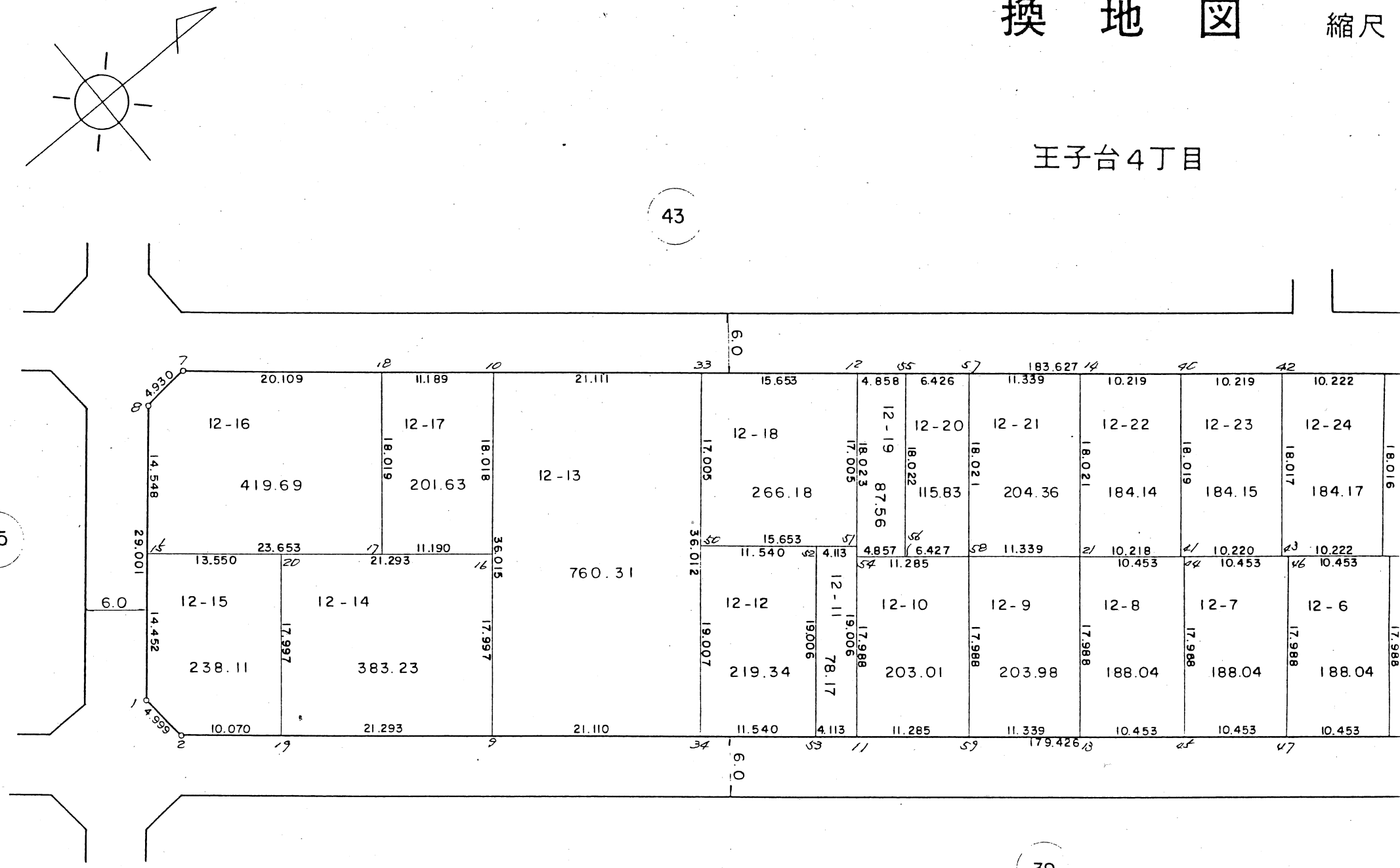

この図面は換地処分時点のもので、現況とは必ずしも一致しないことがあります。  
 換地処分以降の土地の管理は、各権利者が行うもので、境界等に関する紛争等が生  
 じても佐倉市は関与できません。  
 また、この図面を利用することにより発生した損害等について、佐倉市は一切の責  
 任を負いません。

施行者：佐倉市臼井生谷土地区画整理組合  
 (昭和59年2月1日換地処分)

# 換地図

縮尺 1:500

街区番号 40

王子台 4丁目

王子台 4丁目

42

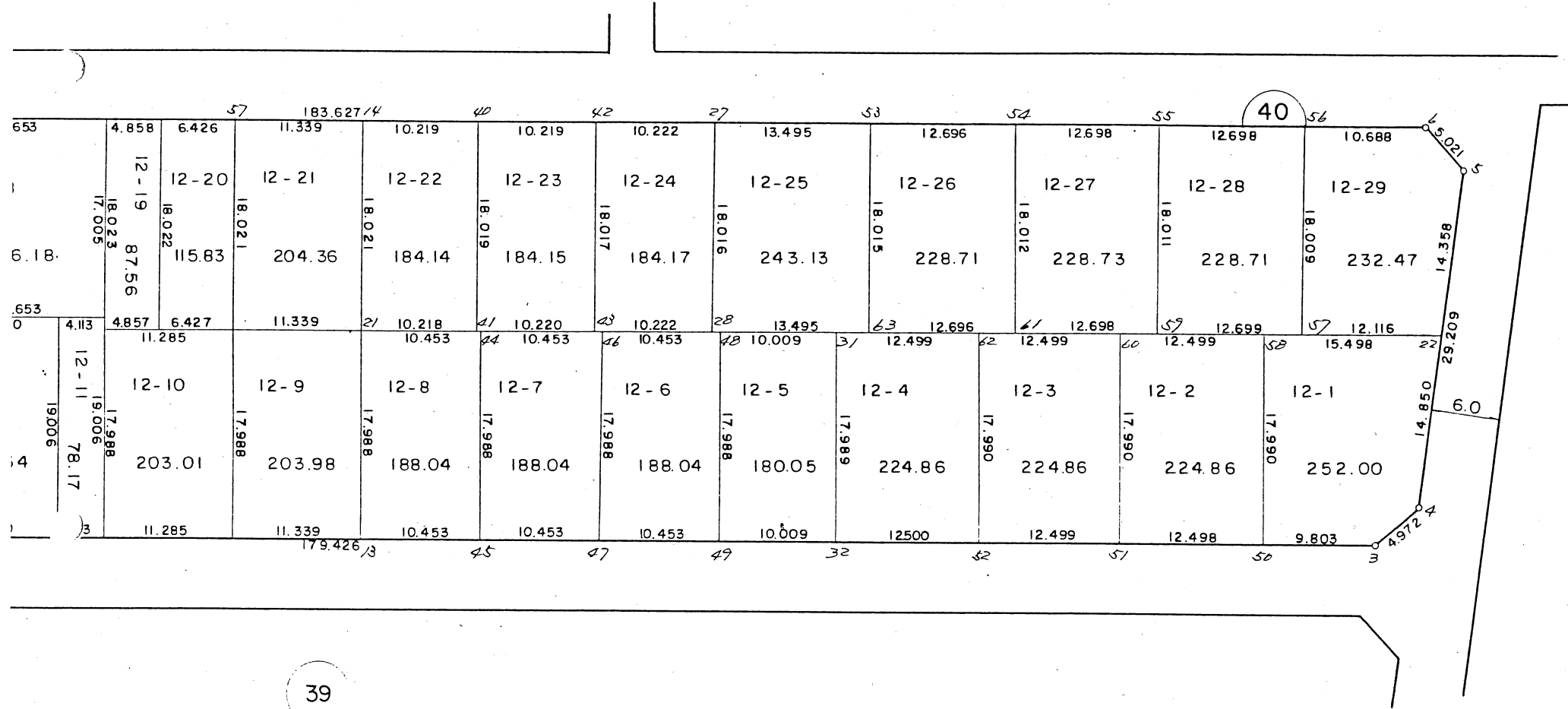

39

41

この図面は換地処分時点のもので、現況とは必ずしも一致しないことがあります。  
換地処分以降の土地の管理は、各権利者が行うもので、境界等に関する紛争等が生  
じても佐倉市は関与できません。  
また、この図面を利用することにより発生した損害等について、佐倉市は一切の責  
任を負いません。

施行者：佐倉市臼井生谷土地区画整理組合  
(昭和59年2月1日換地処分)

凡 例

換地位置

# 換地 図

縮尺 1:500

街区番号 43

王子台 4 丁目

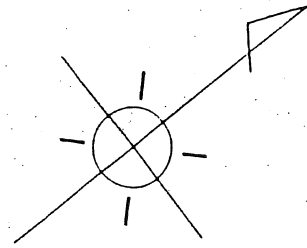

## 王子台 4 丁目

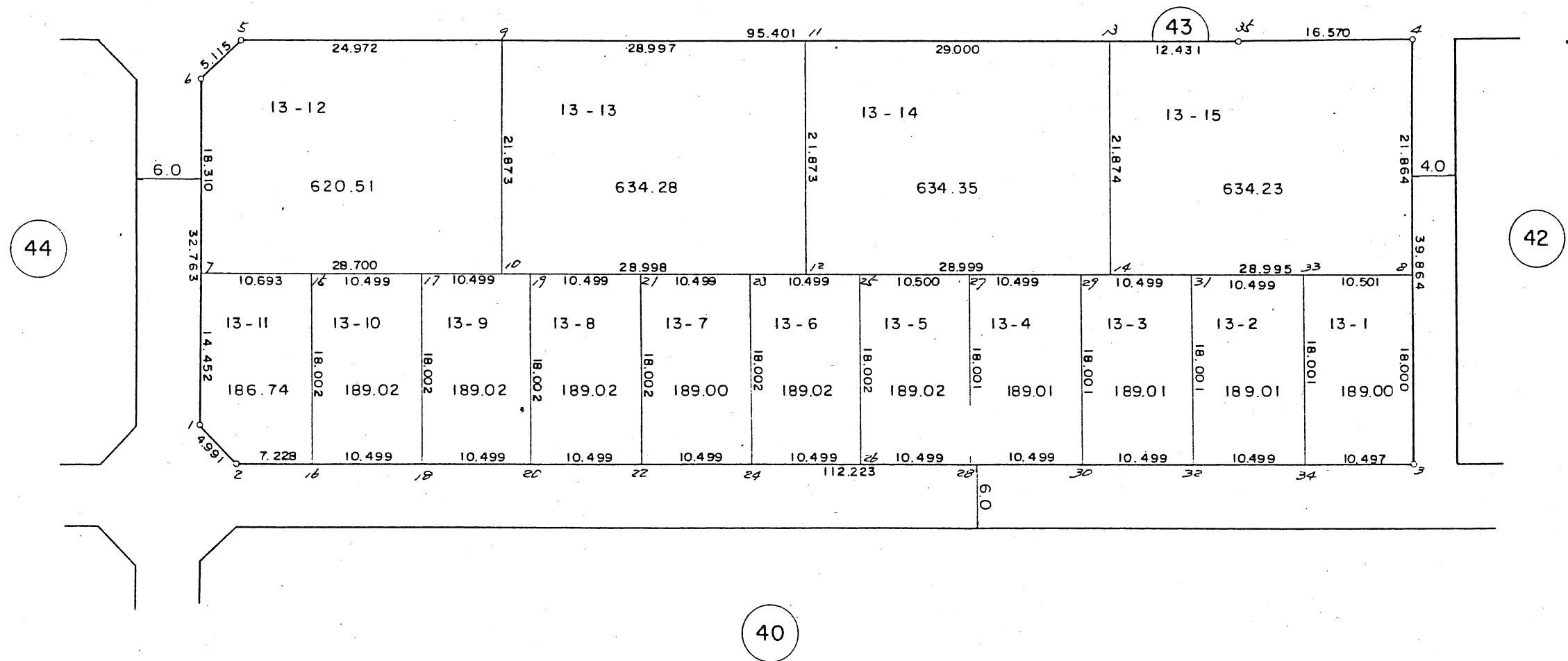

この図面は換地処分時点のもので、現況とは必ずしも一致しないことがあります。  
換地処分以降の土地の管理は、各権利者が行うもので、境界等に関する紛争等が生  
じても佐倉市は関与できません。  
また、この図面を利用することにより発生した損害等について、佐倉市は一切の責  
任を負いません。

施行者：佐倉市臼井生谷土地区画整理組合  
(昭和59年2月1日換地処分)

凡 例	
	換地位置

# 換地 図

縮尺 1:500

街区番号 44  
王子台 4 丁目

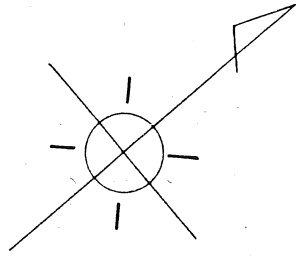

## 王子台 4 丁目

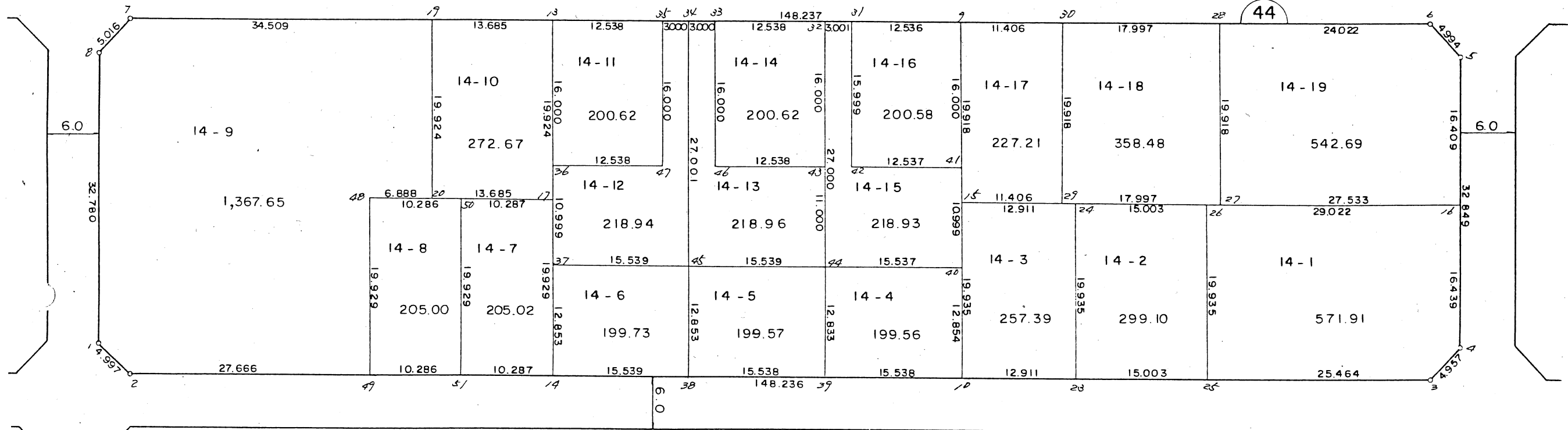

45

この図面は換地処分時点のもので、現況とは必ずしも一致しないことがあります。  
換地処分以降の土地の管理は、各権利者が行うもので、境界等に関する紛争等が生  
じても佐倉市は関与できません。  
また、この図面を利用することにより発生した損害等について、佐倉市は一切の責  
任を負いません。

施行者：佐倉市臼井生谷土地画整理組合  
(昭和59年2月1日換地処分)

凡	例
<input type="checkbox"/>	換地位置

# 換地 図

縮尺 1:500

街区番号 45

王子台 4 丁目

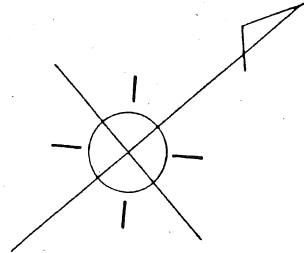

王子台 4 丁目

44

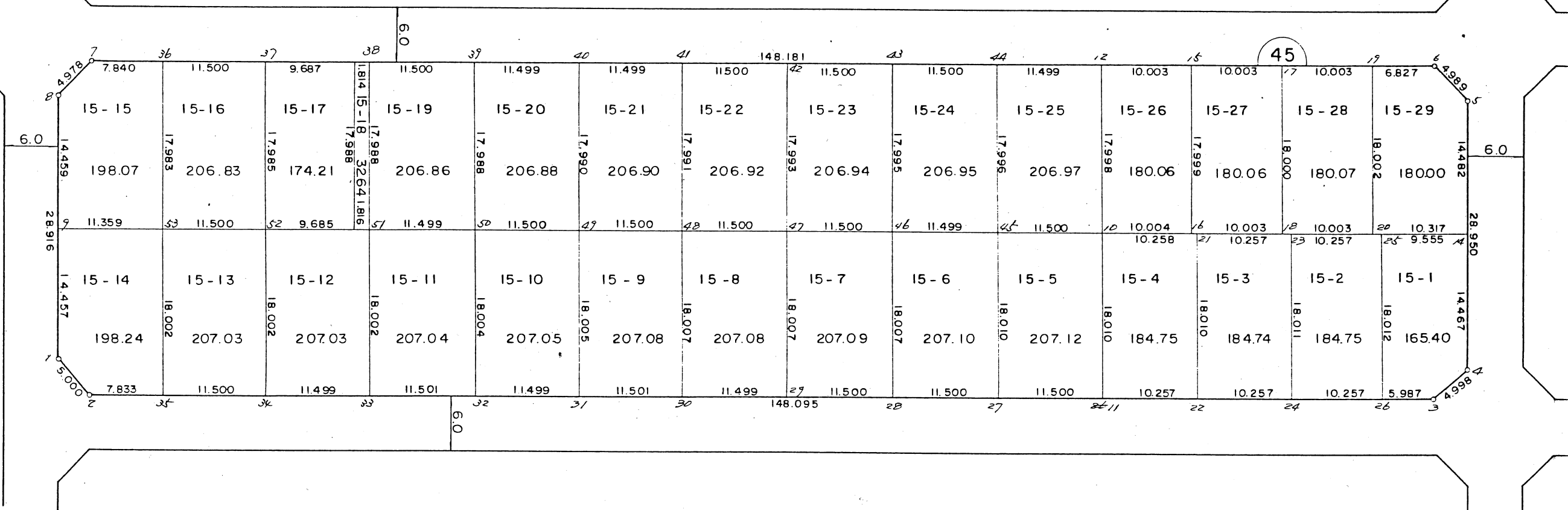

46

この図面は換地処分時点のもので、現況とは必ずしも一致しないことがあります。  
 換地処分以降の土地の管理は、各権利者が行うもので、境界等に関する紛争等が生  
 じても佐倉市は関与できません。  
 また、この図面を利用することにより発生した損害等について、佐倉市は一切の責  
 任を負いません。

施行者：佐倉市臼井生谷土地画整理組合  
 (昭和59年2月1日換地処分)

凡	例
	換地位置

# 換地 図

縮尺 1:500

街区番号 46  
王子台 4 丁目

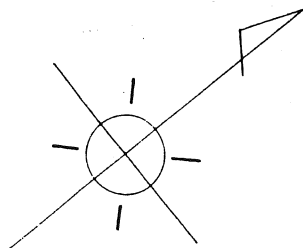

王子台 4 丁目

45

46

47

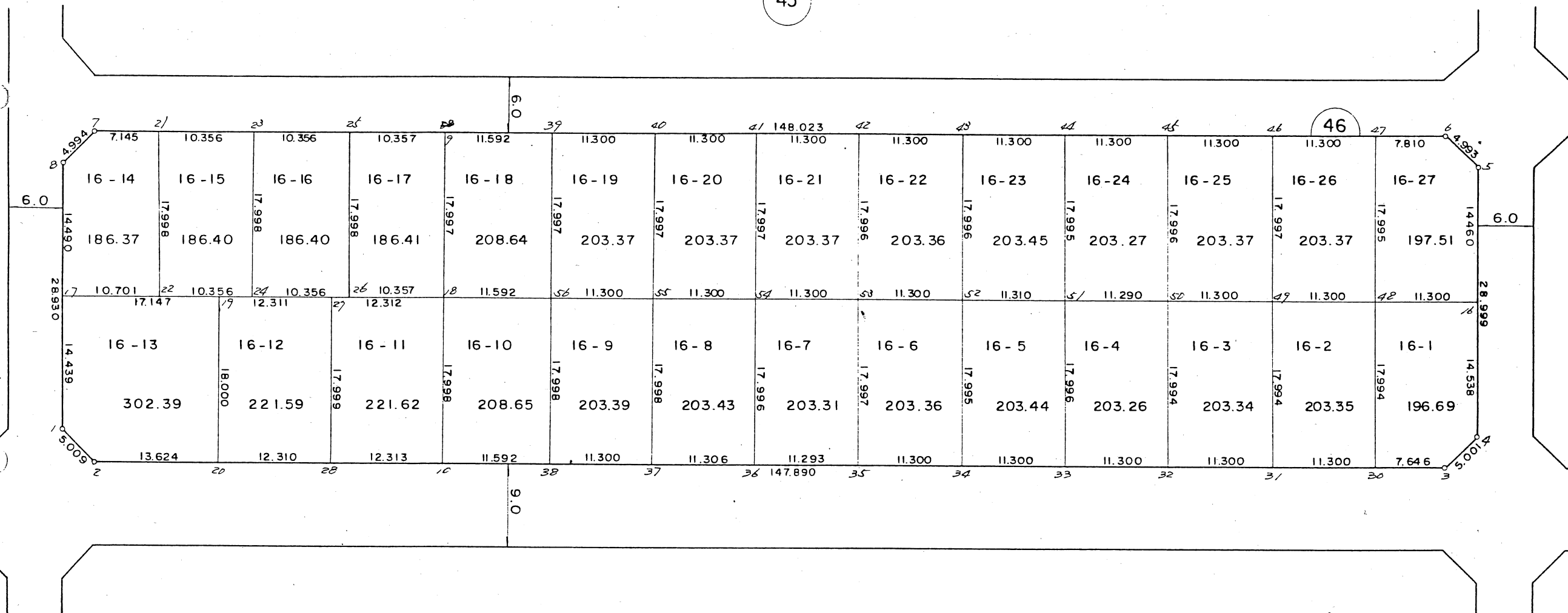

この図面は換地処分時点のもので、現況とは必ずしも一致しないことがあります。  
換地処分以降の土地の管理は、各権利者が行うもので、境界等に関する紛争等が生  
じても佐倉市は関与できません。  
また、この図面を利用することにより発生した損害等について、佐倉市は一切の責  
任を負いません。

施行者：佐倉市臼井生谷土地区画整理組合  
(昭和59年2月1日換地処分)

凡	例
	換地位置



# 換地 図

縮尺 1:500

街区番号 48

王子台 4 丁目

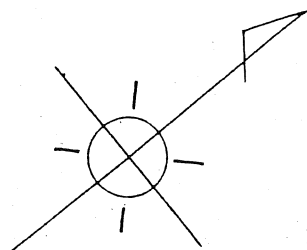

王子台 4 丁目

47

48

51

49

この図面は換地処分時点のもので、現況とは必ずしも一致しないことがあります。  
換地処分以降の土地の管理は、各権利者が行うもので、境界等に関する紛争等が生  
じても佐倉市は関与できません。  
また、この図面を利用することにより発生した損害等について、佐倉市は一切の責  
任を負いません。

施行者：佐倉市臼井生谷土地区画整理組合  
(昭和59年2月1日換地処分)

凡 例

換地位置

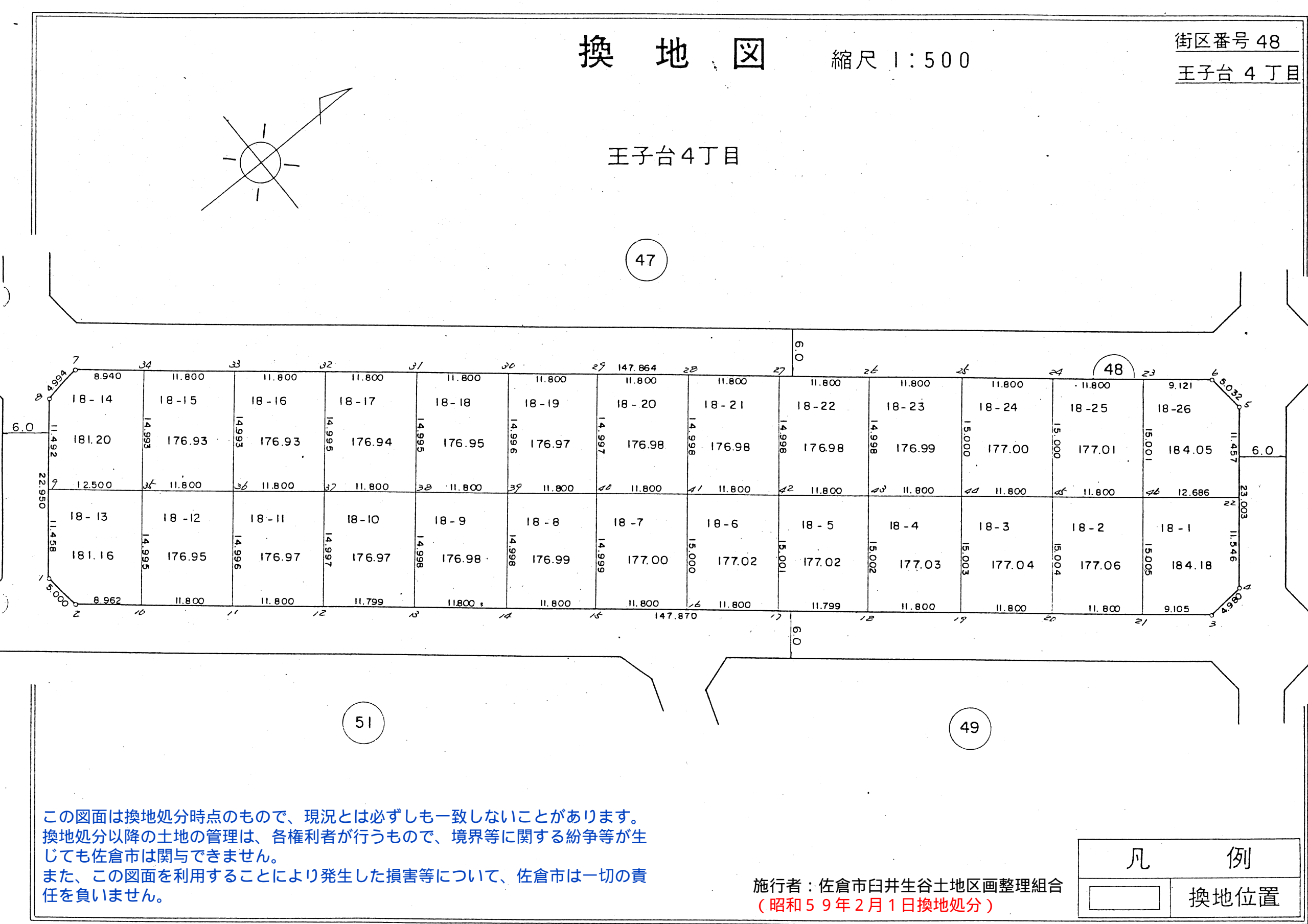
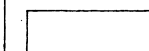



# 換地 図

縮尺 1:500

街区番号 49

王子台 4丁目

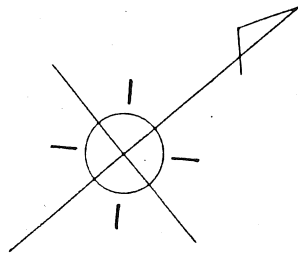

王子台 4丁目

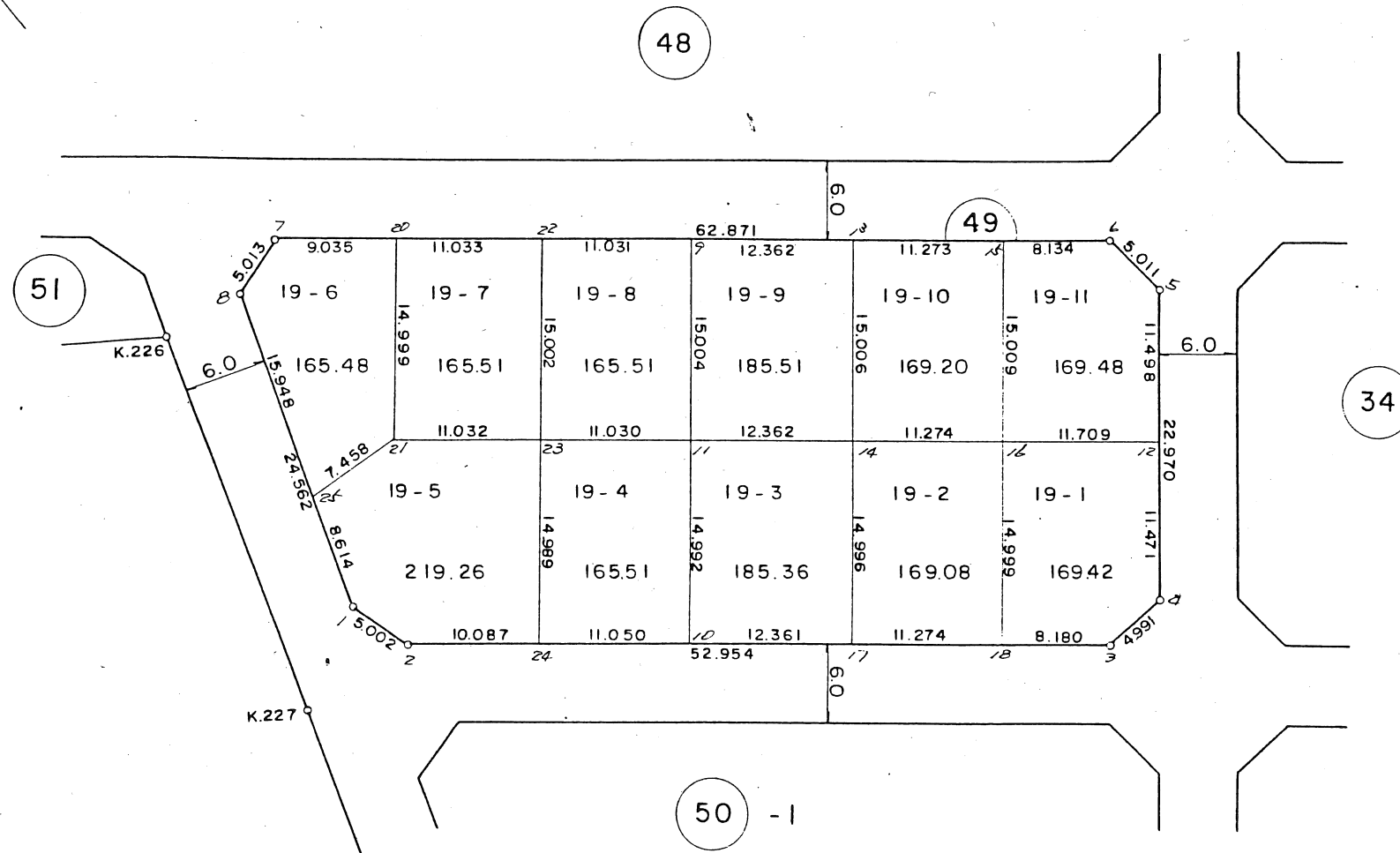

この図面は換地処分時点のもので、現況とは必ずしも一致しないことがあります。  
換地処分以降の土地の管理は、各権利者が行うもので、境界等に関する紛争等が生  
じても佐倉市は関与できません。  
また、この図面を利用することにより発生した損害等について、佐倉市は一切の責  
任を負いません。

施行者：佐倉市臼井生谷土地区画整理組合  
(昭和59年2月1日換地処分)

凡 例	
	換地位置

# 換地 図

縮尺 1:500

街区番号 50-1

王子台 4 丁目

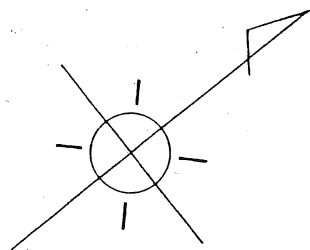

王子台 4 丁目

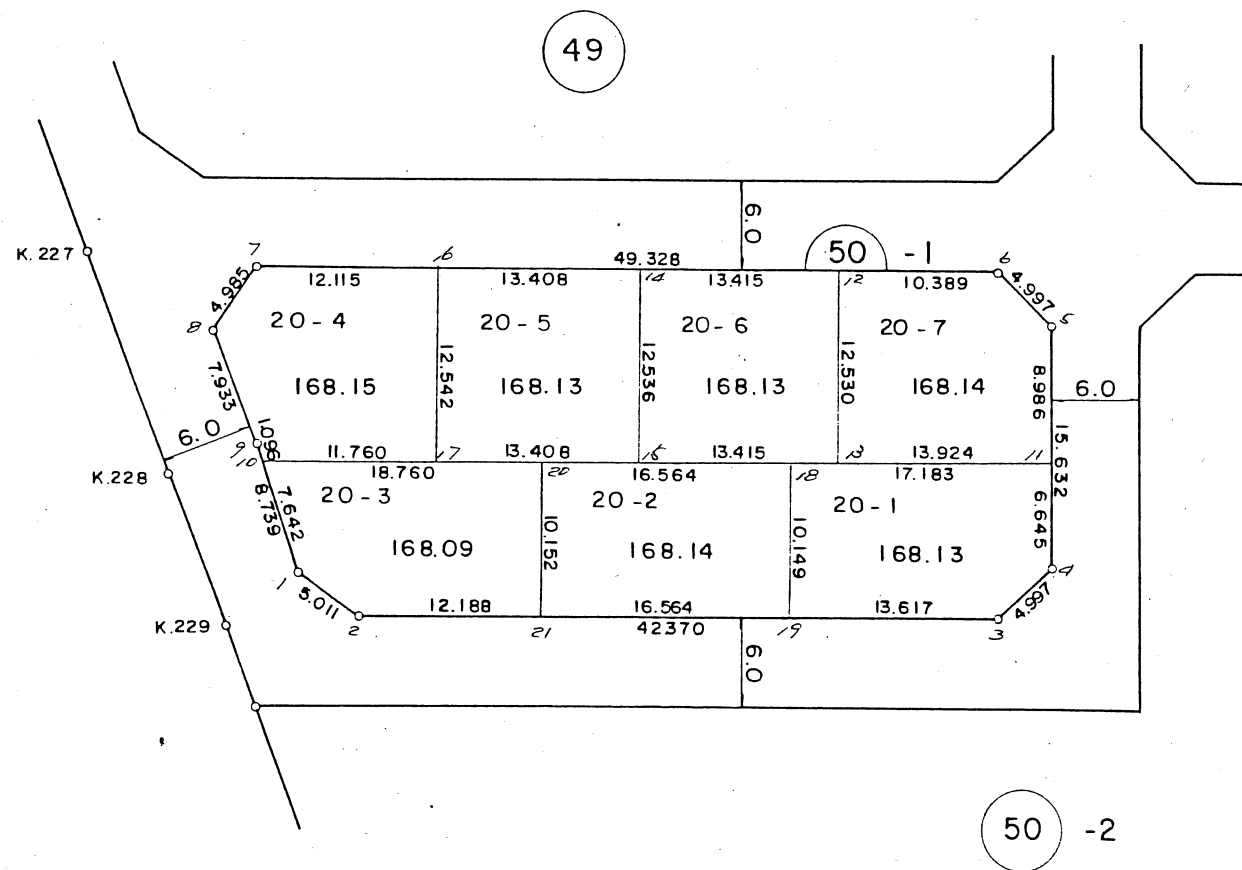

この図面は換地処分時点のもので、現況とは必ずしも一致しないことがあります。  
換地処分以降の土地の管理は、各権利者が行うもので、境界等に関する紛争等が生  
じても佐倉市は関与できません。  
また、この図面を利用することにより発生した損害等について、佐倉市は一切の責  
任を負いません。

施行者：佐倉市臼井生谷土地区画整理組合  
(昭和59年2月1日換地処分)

凡 例	
	換地位置

# 換地 図

縮尺 1:500

街区番号 50-2  
王子台 4 丁目

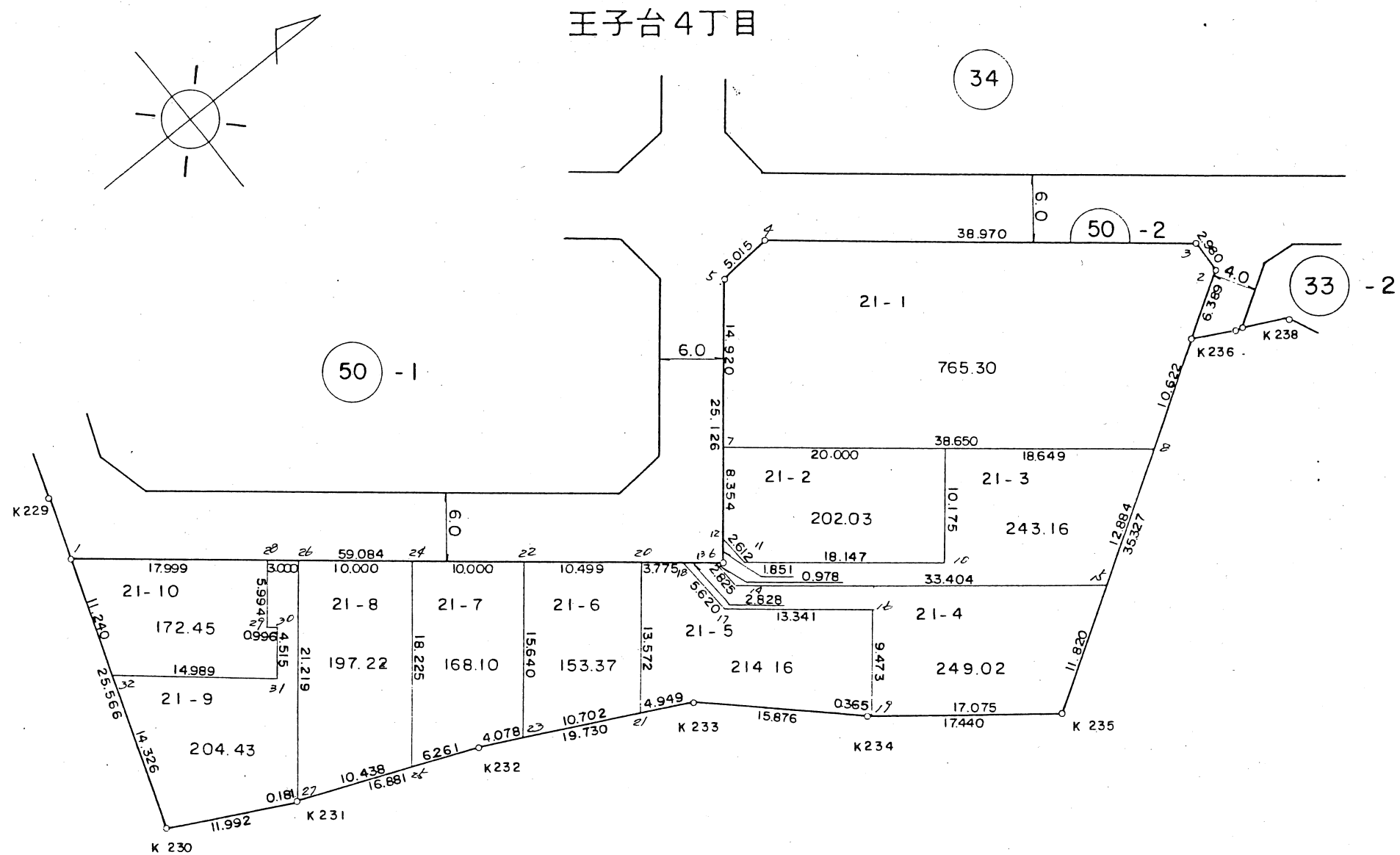

この図面は換地処分時点のもので、現況とは必ずしも一致しないことがあります。  
換地処分以降の土地の管理は、各権利者が行うもので、境界等に関する紛争等が生  
じても佐倉市は関与できません。  
また、この図面を利用することにより発生した損害等について、佐倉市は一切の責  
任を負いません。

施行者：佐倉市臼井生谷土地区画整理組合  
(昭和59年2月1日換地処分)

凡 例	
	換地位置

# 換地 図

縮尺 1:500

街区番号 51

王子台 4 丁目

王子台 4 丁目

48

51

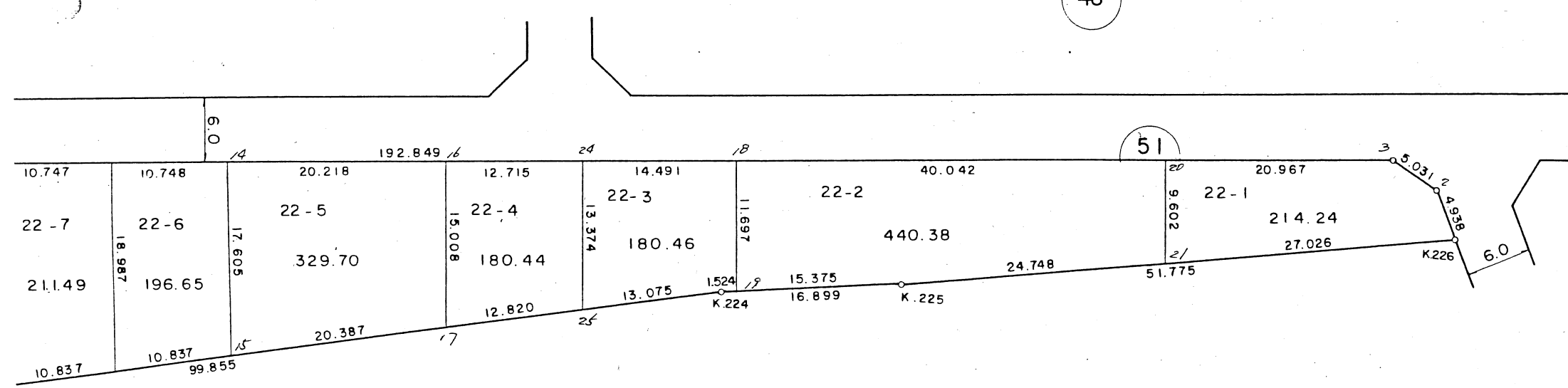

# 換地図 縮尺

王子台4丁目

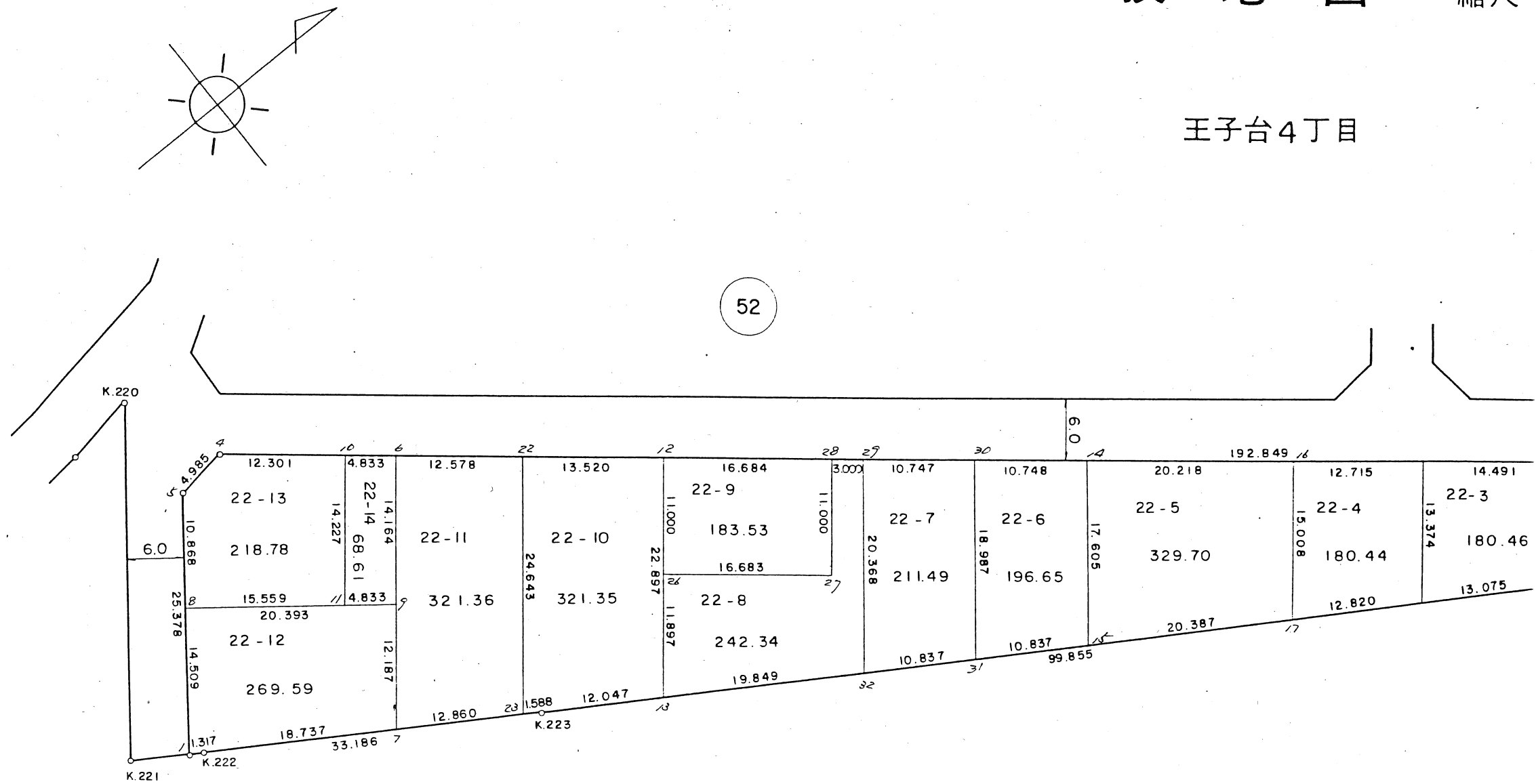

この図面は換地処分時点のもので、現況とは必ずしも一致しないことがあります。  
 換地処分以降の土地の管理は、各権利者が行うもので、境界等に関する紛争等が生  
 じても佐倉市は関与できません。  
 また、この図面を利用することにより発生した損害等について、佐倉市は一切の責  
 任を負いません。

施行者：佐倉市臼井生谷土地区画整理組合  
 (昭和59年2月1日換地処分)

# 換地 図

縮尺 1:500

街区番号 52

王子台 4 丁目

王子台 4 丁目

55

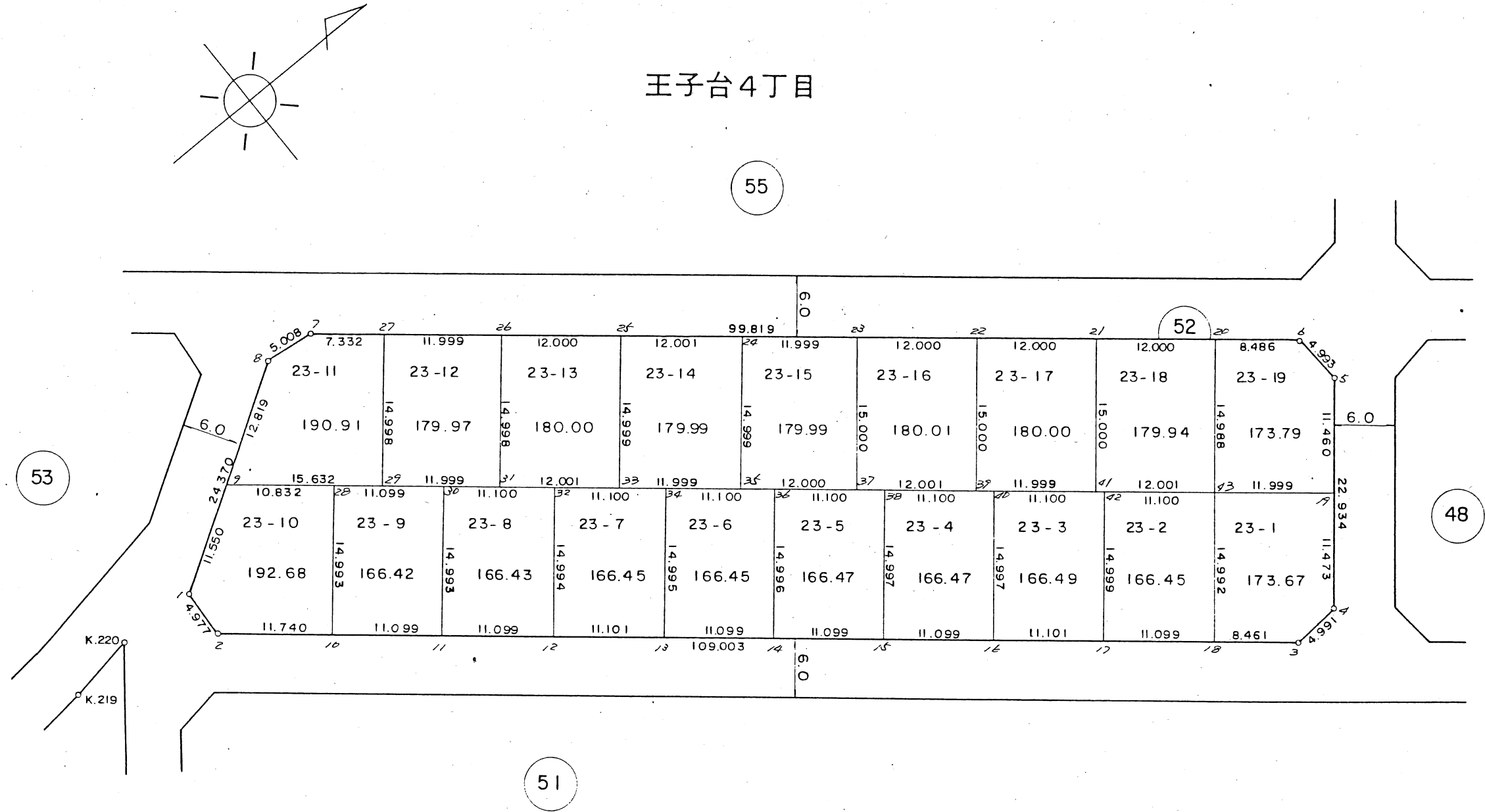

この図面は換地処分時点のもので、現況とは必ずしも一致しないことがあります。  
換地処分以降の土地の管理は、各権利者が行うもので、境界等に関する紛争等が生  
じても佐倉市は関与できません。  
また、この図面を利用することにより発生した損害等について、佐倉市は一切の責  
任を負いません。

施行者：佐倉市臼井生谷土地区画整理組合  
(昭和59年2月1日換地処分)

凡	例
<input type="checkbox"/>	換地位置

# 換地 図

縮尺 1:500

街区番号 53

王子台 4丁目

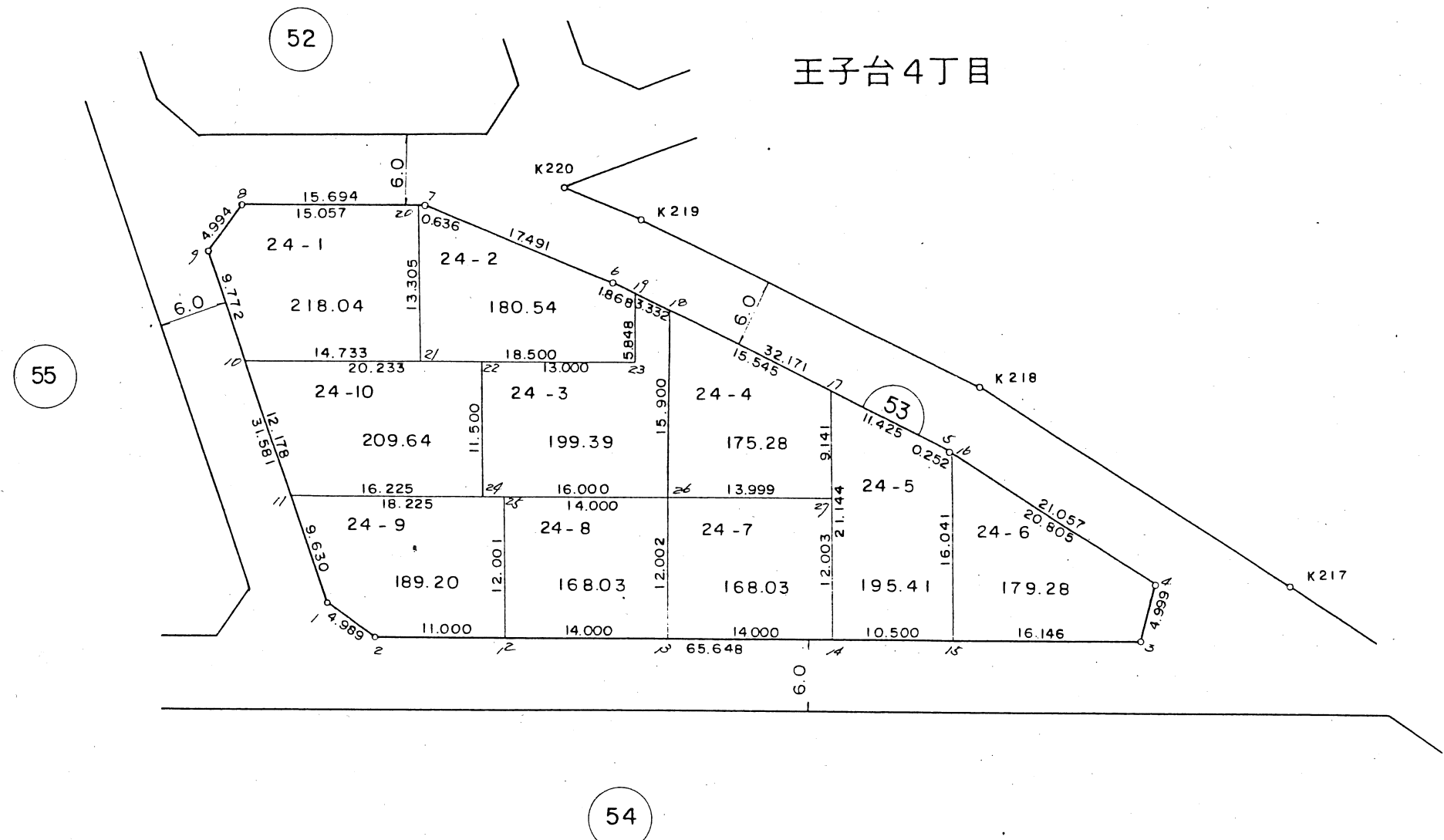
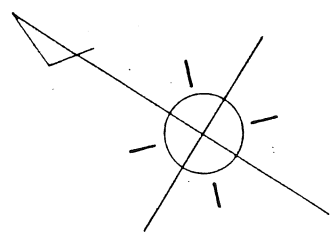

この図面は換地処分時点のもので、現況とは必ずしも一致しないことがあります。  
 換地処分以降の土地の管理は、各権利者が行うもので、境界等に関する紛争等が生  
 じても佐倉市は関与できません。  
 また、この図面を利用することにより発生した損害等について、佐倉市は一切の責  
 任を負いません。

施行者：佐倉市臼井生谷土地区画整理組合  
 (昭和59年2月1日換地処分)

凡 例	
	換地位置

# 換地図

縮尺 1:500

街区番号 55

王子台 4丁目

王子台 4丁目

57

56

55

53

52

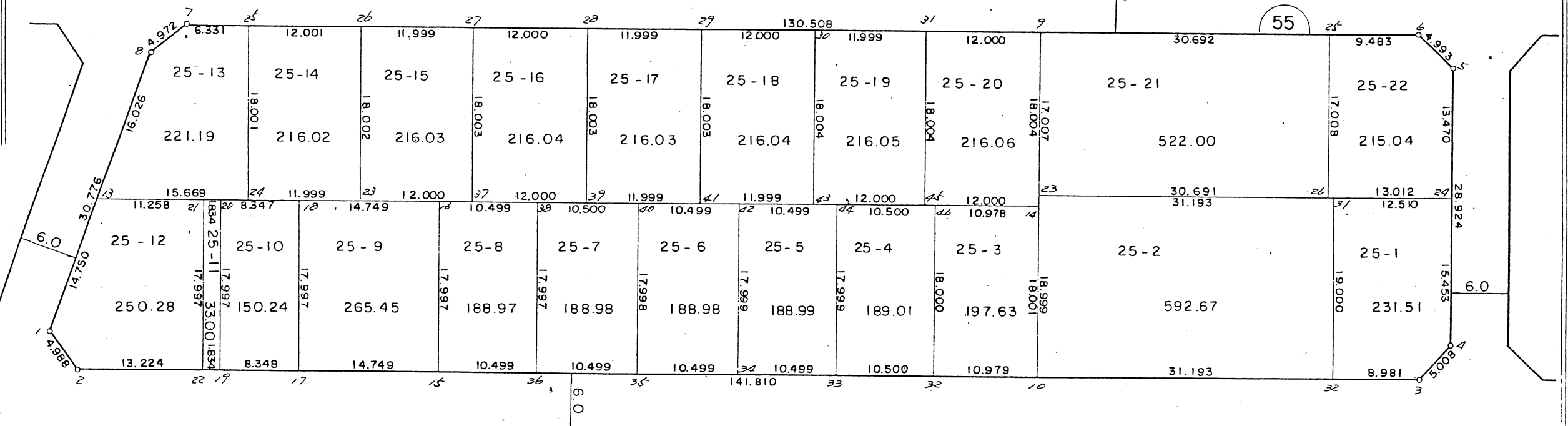

この図面は換地処分時点のもので、現況とは必ずしも一致しないことがあります。  
換地処分以降の土地の管理は、各権利者が行うもので、境界等に関する紛争等が生  
じても佐倉市は関与できません。  
また、この図面を利用することにより発生した損害等について、佐倉市は一切の責  
任を負いません。

施行者：佐倉市臼井生谷土地区画整理組合  
(昭和59年2月1日換地処分)

凡 例

換地位置



街区番号 56  
街区面積 4977.21

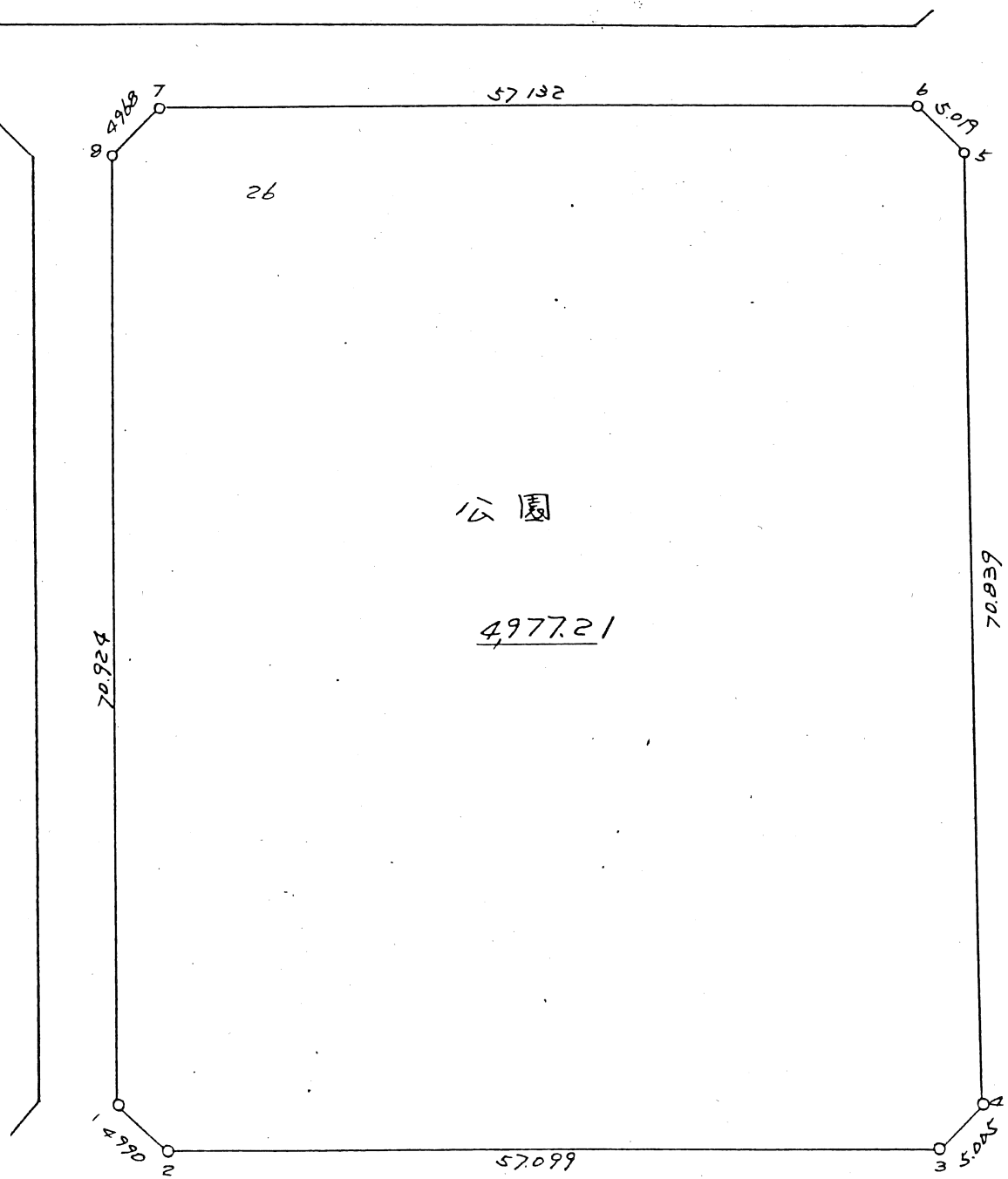
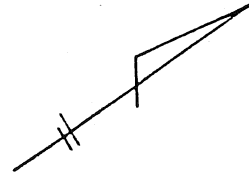

この図面は換地処分時点のもので、現況とは必ずしも一致しないことがあります。  
換地処分以降の土地の管理は、各権利者が行うもので、境界等に関する紛争等が生じても佐倉市は関与できません。  
また、この図面を利用することにより発生した損害等について、佐倉市は一切の責任を負いません。

施行者：佐倉市臼井生谷土地区画整理組合  
(昭和59年2月1日換地処分)



# 換地図 縮尺

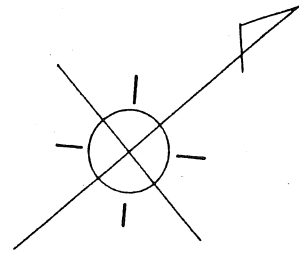

王子台6丁目

王子台4丁目

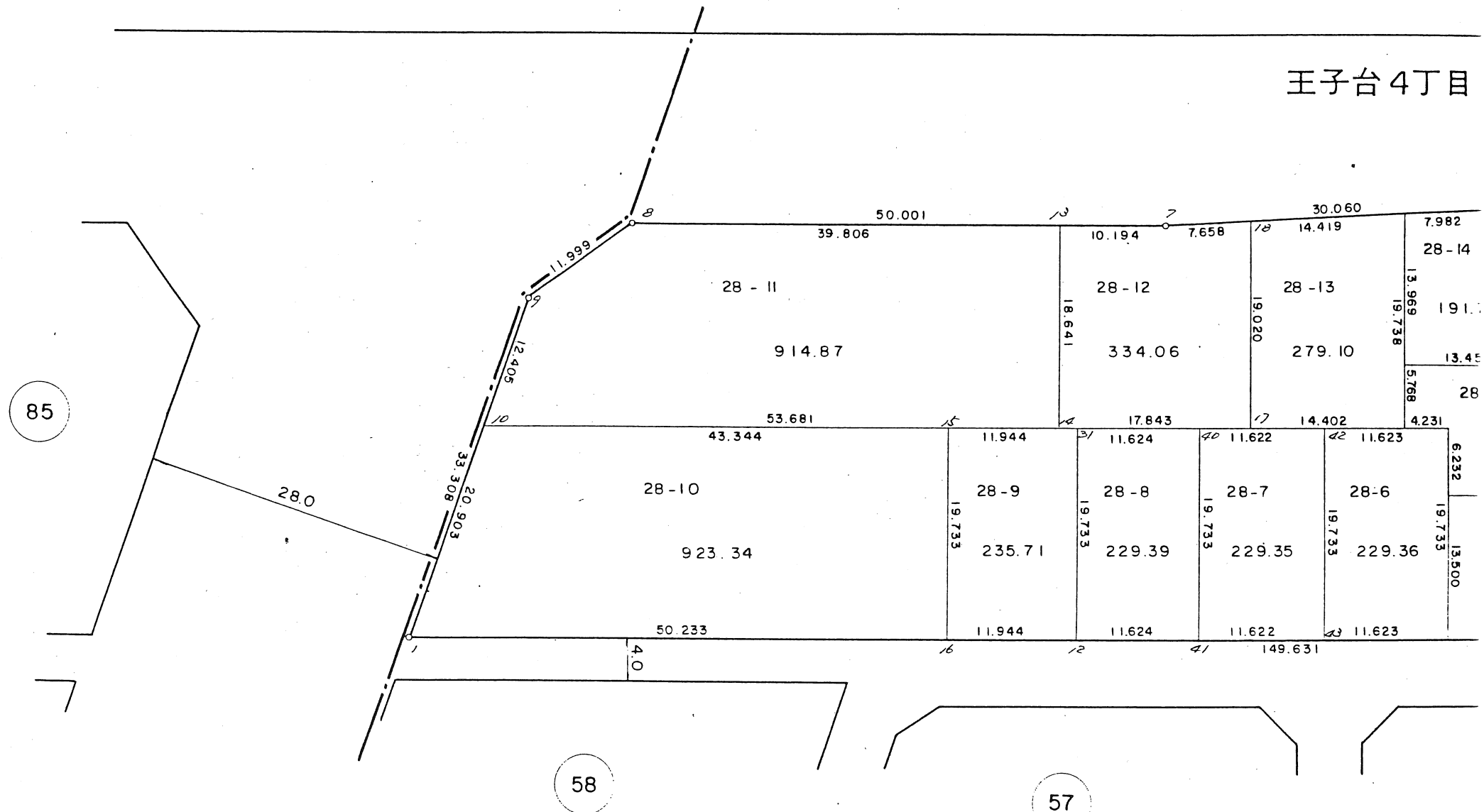

この図面は換地処分時点のもので、現況とは必ずしも一致しないことがあります。  
 換地処分以降の土地の管理は、各権利者が行うもので、境界等に関する紛争等が生  
 じても佐倉市は関与できません。  
 また、この図面を利用することにより発生した損害等について、佐倉市は一切の責  
 任を負いません。

施行者：佐倉市臼井生谷土地区画整理組合  
 (昭和59年2月1日換地処分)

# 換地 図

縮尺 1:500

街区番号 59

王子台 4 丁目

## 王子台 4 丁目

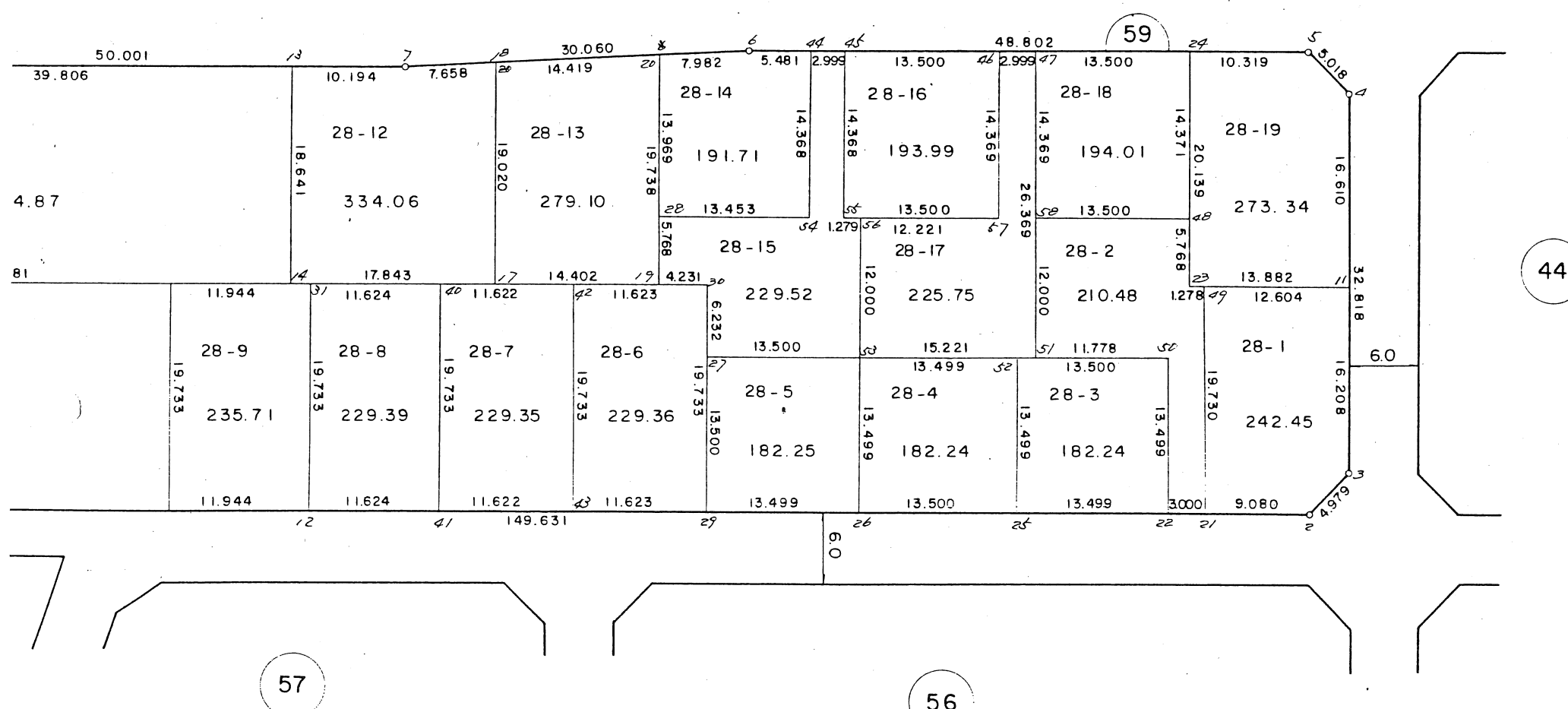

この図面は換地処分時点のもので、現況とは必ずしも一致しないことがあります。  
換地処分以降の土地の管理は、各権利者が行うもので、境界等に関する紛争等が生  
じても佐倉市は関与できません。  
また、この図面を利用することにより発生した損害等について、佐倉市は一切の責  
任を負いません。

施行者：佐倉市臼井生谷土地画整理組合  
(昭和59年2月1日換地処分)

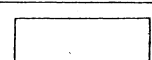
凡 例	
	換地位置



# 換地 図

縮尺 1:500

街区番号 54

王子台 4 丁目

王子台 4 丁目

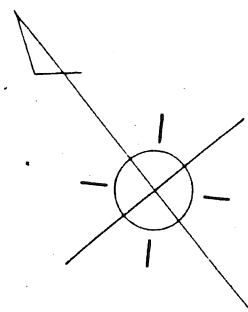

58

55

53

54

81

この図面は換地処分時点のもので、現況とは必ずしも一致しないことがあります。  
換地処分以降の土地の管理は、各権利者が行うもので、境界等に関する紛争等が生  
じても佐倉市は関与できません。  
また、この図面を利用することにより発生した損害等について、佐倉市は一切の責  
任を負いません。

施行者：佐倉市臼井生谷土地区画整理組合  
(昭和 5 9 年 2 月 1 日換地処分)

凡	例
	換地位置



# 換地図

縮尺 1:500

街区番号 37

王子台 3丁目

王子台 1丁目

王子台 3丁目

王子台 4丁目

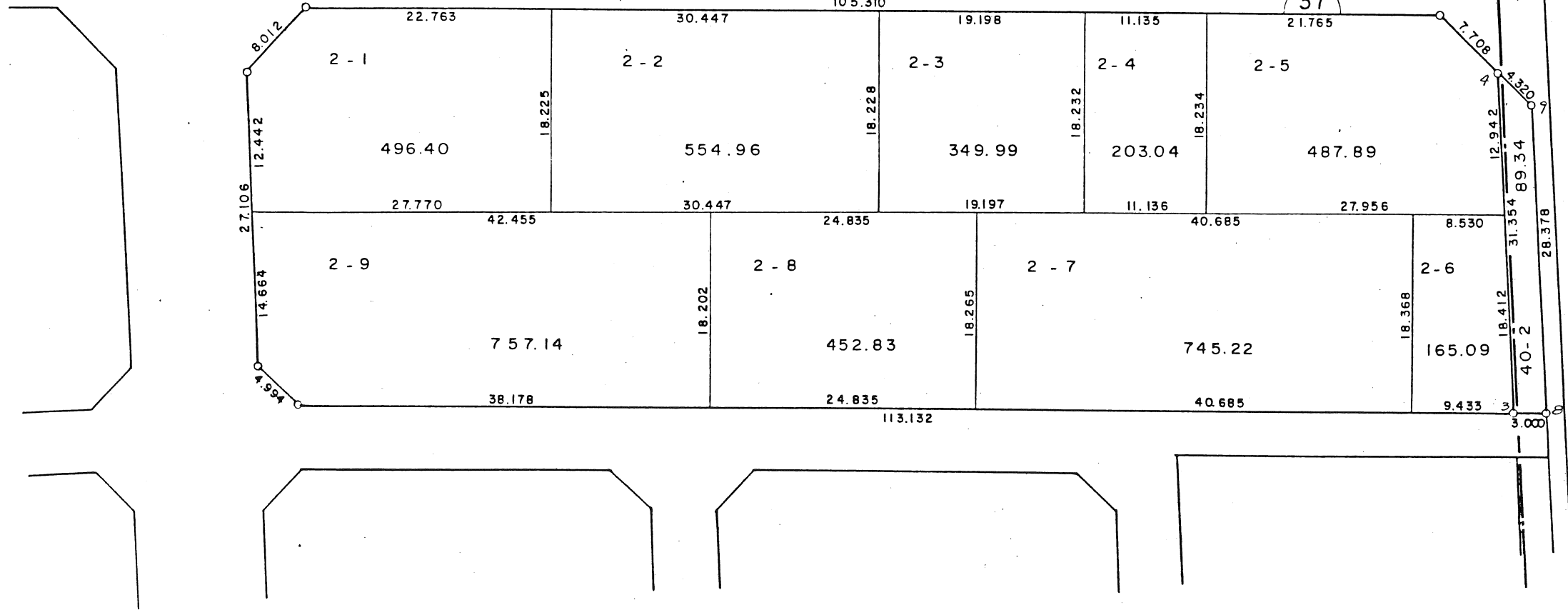
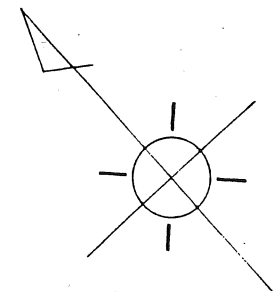

この図面は換地処分時点のもので、現況とは必ずしも一致しないことがあります。  
換地処分以降の土地の管理は、各権利者が行うもので、境界等に関する紛争等が生  
じても佐倉市は関与できません。  
また、この図面を利用することにより発生した損害等について、佐倉市は一切の責  
任を負いません。

施行者：佐倉市臼井生谷土地区画整理組合  
(昭和59年2月1日換地処分)

凡	例
	換地位置

# 換地 図

縮尺 1:500

街区番号 38

王子台 3丁目

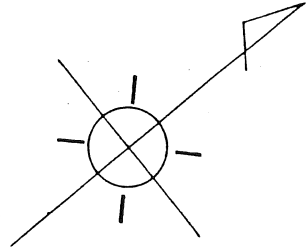

王子台 3丁目

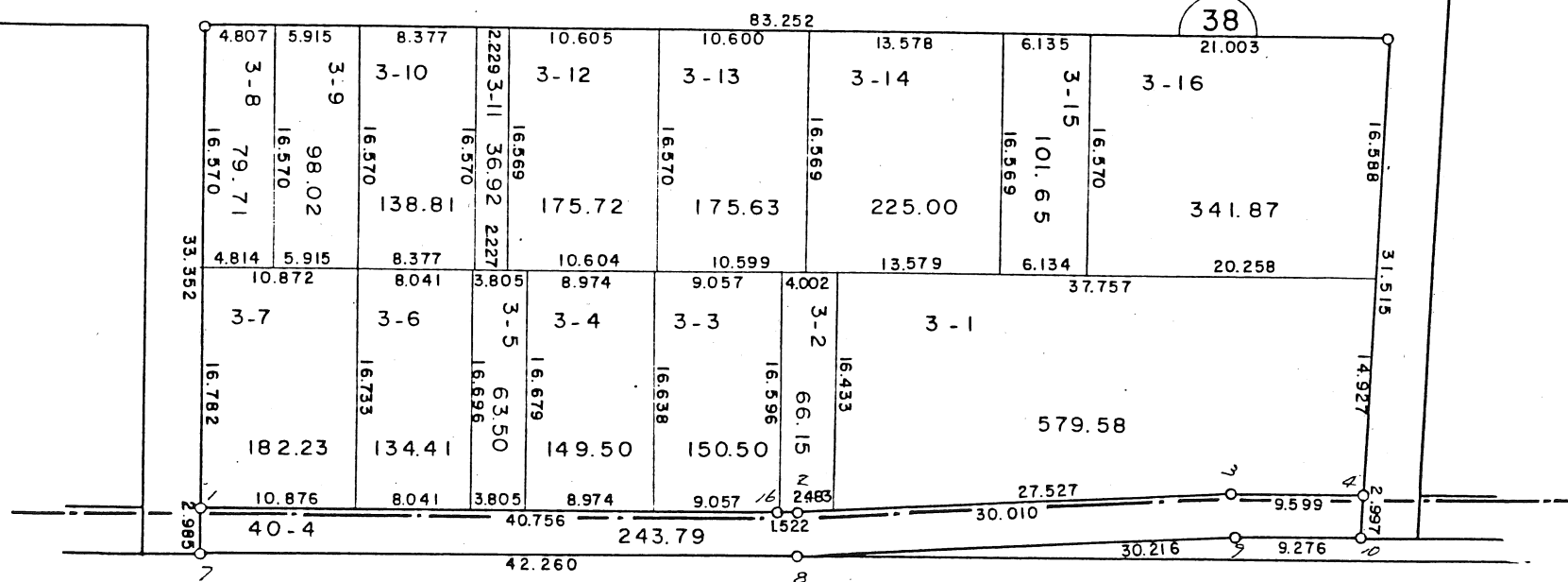

王子台 4丁目

この図面は換地処分時点のもので、現況とは必ずしも一致しないことがあります。  
換地処分以降の土地の管理は、各権利者が行うもので、境界等に関する紛争等が生  
じても佐倉市は関与できません。  
また、この図面を利用することにより発生した損害等について、佐倉市は一切の責  
任を負いません。

施行者：佐倉市臼井生谷土地区画整理組合  
(昭和59年2月1日換地処分)

凡	例
	換地位置



# 換地 図

縮尺 1:500

街区番号 39  
3  
王子台 4 丁目

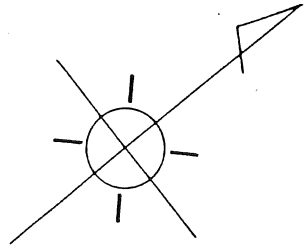

## 王子台 3 丁目

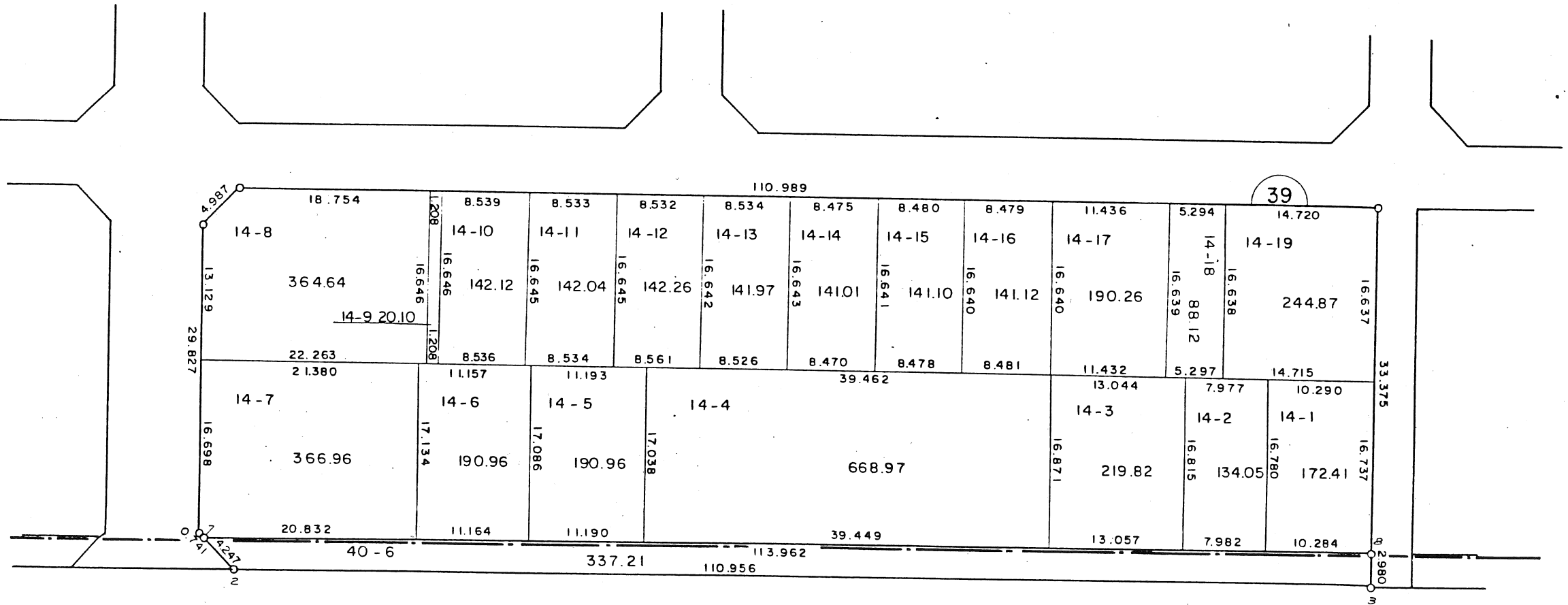

## 王子台 4 丁目

この図面は換地処分時点のもので、現況とは必ずしも一致しないことがあります。  
換地処分以降の土地の管理は、各権利者が行うもので、境界等に関する紛争等が生  
じても佐倉市は関与できません。  
また、この図面を利用することにより発生した損害等について、佐倉市は一切の責  
任を負いません。

施行者：佐倉市臼井生谷土地区画整理組合  
(昭和59年2月1日換地処分)

凡 例	
	換地位置

# 換地 図

縮尺 1:500

街区番号 51  
3  
王子台 4 丁目

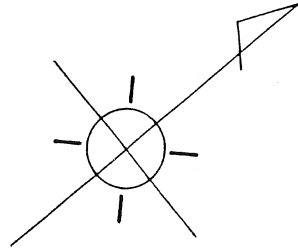

王子台 3 丁目

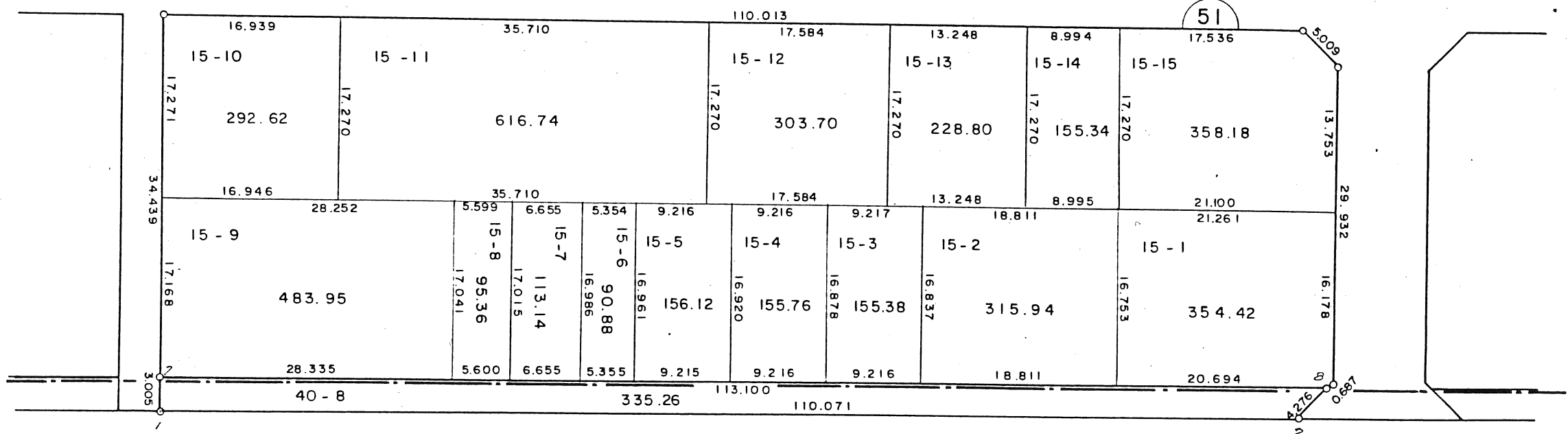

王子台 4 丁目

この図面は換地処分時点のもので、現況とは必ずしも一致しないことがあります。  
換地処分以降の土地の管理は、各権利者が行うもので、境界等に関する紛争等が生  
じても佐倉市は関与できません。  
また、この図面を利用することにより発生した損害等について、佐倉市は一切の責  
任を負いません。

施行者：佐倉市臼井生谷土地区画整理組合  
(昭和59年2月1日換地処分)

凡	例
	換地位置

# 換地図

縮尺 1:500

街区番号 52

王子台 3 丁目

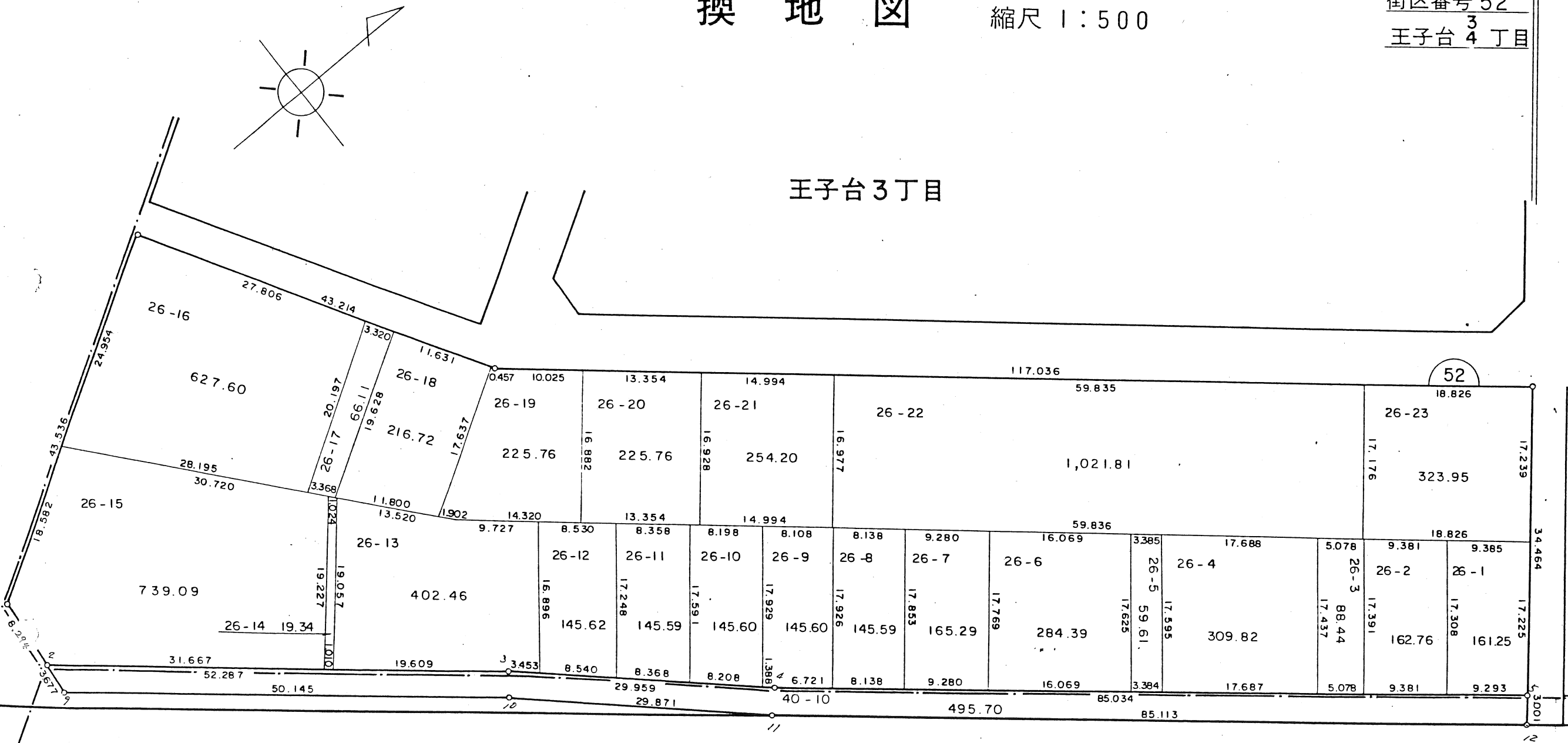

## 王子台 4 丁目

この図面は換地処分時点のもので、現況とは必ずしも一致しないことがあります。  
換地処分以降の土地の管理は、各権利者が行うもので、境界等に関する紛争等が生  
じても佐倉市は関与できません。  
また、この図面を利用することにより発生した損害等について、佐倉市は一切の責  
任を負いません。

施行者：佐倉市臼井生谷土地区画整理組合  
(昭和59年2月1日換地処分)

凡 例	
	換地位置