

安心して生活できる地域づくりのために

地域の身近な相談相手

～ 民生委員・児童委員～

少子化や核家族化が進み、地域社会のつながりが薄くなっている今、誰にも相談できずに孤立してしまうかたが増えています。

そこで、地域の中で大切な役割を果たすのが、民生委員・児童委員です。

問い合わせ 社会福祉課 ☎ 484-6135



地域のつなぎ役として、 さまざまな活動をしています

民生委員・児童委員とは…

民生委員法、児童福祉法に基づき、厚生労働大臣から委嘱された無報酬のボランティア、非常勤の地方公務員として位置づけられています。地域の身近な相談相手になり生活上の心配ごとの相談に応じ、行政や専門機関への「つなぎ役」として活動しています。

また、地域の見守り役となって、定期的な訪問などにより高齢者世帯や子どもたちの見守りを行っています。

203 人の委員が活動中

市内には、203 人の民生委員・児童委員がおり、担当する区域で、見守り・相談・連絡などの業務を行っています。

また、市内 8 地区に協議会が設置され、毎月の定例会のほか、各地区の特徴を活かした活動を行っています。

主任児童委員について

民生委員・児童委員の中には、子どもを専門に担当する「主任児童委員」がいます。市内に 16 人おり、区域担当の民生委員・児童委員と協力して、子育て支援や児童健全育成に取り組み、児童が安心して豊かに暮らせる地域づくりを推進しています。

地域での孤立をなくすために

- ▶ひとり暮らし高齢者などの訪問、相談対応、見守りを行っています。
- ▶高齢者が集う「いきいきサロン」や地域での活動に協力しています。(例：わくわく体操)
- ▶地区社会福祉協議会と連携し、配食サービスに協力しています。

住民の安全・安心なくらしのために

- ▶新たに 75 歳になられたかたに、救急医療情報キットを配布しています。
- ▶自治会などと連携し、避難行動要支援者をサポートしています。

子どもたちが明るく健全に育つために

- ▶小・中学校の通学路や校門前で、あいさつ運動や見守り活動を行っています。関係団体と連携し、夜間パトロールに協力しています。
- ▶ボランティアと連携し、学習支援や居場所づくりに協力しています。



定例会では福祉の制度などを学び、相談に対応する知識を身につけます。



あいさつ運動の様子

民生委員・児童委員が一斉改選されました

民生委員・児童委員の任期は民生委員法により 3 年と定められており、本年 12 月 1 日に全国一斉改選が行われました。委員は全国統一のバッジを身につけ、県知事発行の「民生委員・児童委員証」を携帯して活動しています。



民生委員を名乗る不審電話にご注意を

民生委員を名乗って個人情報を聞き出そうとする電話がかかってくる事案が全国各地で発生しています。詐欺事件につながる可能性もあるため、不審な電話や訪問には、十分にご注意ください。怪しいと感じたら氏名を尋ね、いったん電話を切り、市役所社会福祉課に該当する委員が実在するか確認してください。

候補者推薦にご理解ご協力ください

候補者の推薦については、各自治会などをお願いしていますが、14 の区域が不足となっています。(11 月 16 日現在)

民生委員・児童委員がいない地区については、近隣地区を担当する委員がカバーせざるを得ない状況で、受け持ちの区域や世帯数が増加することにより負担が増え、住民への支援が行き届きにくくなる懸念があります。お互いが支え合う地域づくりのため、民生委員・児童委員の選出にご協力ください。

佐倉市民生委員・児童委員協議会小林会長に

メッセージをいただきました

少子高齢化や新型コロナウイルス感染拡大の影響もあり、地域住民の抱える課題はさまざまです。私たちは自治会をはじめ行政や社会福祉協議会、関係機関などと連携協力しながら、地域のつなぎ役として活動しています。

地域でアンテナを張りながら、「気付く、つなぐ、見守る」の活動を通して、災害時にも助け合える福祉のまちづくりを目指していきたいと思っております。



小林眞智子会長

●地域の身近な相談相手です

生活上の不安に関すること、子育てに関すること、介護に関することなど、日常生活で気になっていることがあれば、お気軽にご相談ください。相談内容に応じて関係機関との間に入り、必要な支援が受けられるよう調整します。

●秘密を守ります

民生委員・児童委員には、法律により守秘義務があるため、相談内容の秘密は守られます。個人情報やプライバシーの保護に配慮し、支援活動をしています。

●お気軽にご相談ください

お住まいの地域を担当している民生委員・児童委員がわからない場合は、市役所社会福祉課までお問い合わせください。



新型コロナウイルス感染症に関する情報

健康推進課 ☎ 485-6711

新型コロナワクチン3・4・5回目を接種されるかたへ

「オミクロン株対応2価ワクチン」の接種対象者は、1・2回目接種を完了した12歳以上のかたで、1人1回のみ接種（BA.1対応型または、BA.4-5対応型どちらか一方のみ）できます。なお、オミクロン株対応ワクチン接種後は、従来型ワクチンを接種することはできません。

このワクチンは、オミクロン株に対して、従来型ワクチンを上回る重症化予防効果とともに、感染・発症予防効果も期待されています。
※オミクロン株対応2価ワクチンは、1・2回目接種が完了していないと接種できませんのでご注意ください



コロナワクチン接種1・2回目接種がまだお済みでないかたへ

1・2回目接種に使用している従来型ワクチンは、国からの供給が年内で終了する予定です。1・2回目接種がまだお済みでないかたは、年内に1・2回目接種を完了するよう、ご検討ください。

年末年始の感染拡大に備えましょう

年末年始に向けて、新型コロナウイルス感染症の流行拡大が予想されます。流行に備え、オミクロン株対応2価ワクチンの年内接種をご検討ください。また、基本的感染対策の徹底をお願いします。



接種の予約方法

- ▶ ワクチン接種予約サイト（右記）
- ▶ 新型コロナワクチン接種コールセンター（午前8時30分～午後5時）
☎ 0120-387-052 ※土・日曜日、祝日を含む



乳幼児（6か月～4歳）のコロナワクチン接種が開始されました

オミクロン株の流行により、10歳未満のお子さんの感染者が増えています。国内において、安全性・有効性について評価された上で薬事承認され、接種が開始されました。



使用するワクチン ファイザー社の6か月～4歳用のワクチン 接種回数 3回
接種間隔 ▶ 1回目と2回目の間は20日間隔（3週間後の同じ曜日から接種可能）
▶ 2回目と3回目の間は55日間隔（8週間後の同じ曜日から接種可能）
※予約方法などは市ホームページ（右記）をご覧ください



●乳幼児用ワクチンは、他のコロナワクチンと異なり、3回接種で初回接種が完了したことになります。
また、3回接種完了まで11週かかるため、現段階での予防接種の実施期間（令和5年3月31日）までに接種を完了するには、1月13日（金）までに1回目の接種を行う必要があります。

12月19日(月)から運行社会実験を開始します



千成から寺崎までを結ぶバス路線 城下町周辺地区循環バスの運行がスタート！

●城下町周辺地区の拠点を結ぶ路線バス（千成線）が12月19日(月)から運行を開始します。
今回の運行社会実験は、地域の皆さんの日常生活における移動手段の確保や、交流人口の増加を目的に実施するものです。
お買い物や市内観光など、積極的にご利用ください！

城下町周辺地区循環バス ルート図



運行時間帯

午前9時～午後5時台

所要時間

「千成」から「寺崎北」まで片道約40分

運賃 170円～（距離制）

運行事業者 ちばグリーンバス

※運行ダイヤなど詳細は決まり次第、佐倉市、ちばグリーンバスのホームページなどでお知らせします

問い合わせ

▶ 都市計画課 ☎ 484-6164

▶ ちばグリーンバス ☎ 481-0808

佐倉市コミュニティバスも市内を運行中です！

●佐倉市では、コミュニティバスを市内5つのルートで運行しています。

各ルート図や運行ダイヤなど詳細は、ホームページ（右記）をご覧ください。

☎ 都市計画課 ☎ 484-6164



令和5年成人式

1月9日(月・祝) 市民音楽ホール

期 平成14年4月2日～平成15年4月1日生まれのかた

時 (各回30分)

① 白井・千代田地区 午前10時～

② 志津地区(志津中学校区・上志津中学校区) 午前11時30分～

③ 志津地区(西志津中学校区・井野中学校区) 午後1時30分～

④ 佐倉・根郷・和田・弥富地区 午後3時～

※入場者数をホール定員の半分とし、座席間隔を確保します。ホールが満員の場合は、公民館2階に用意するスクリーンでご覧いただくことがあります。

※マスクの着用、入場時の検温・手指消毒の徹底にご協力ください。

※発熱や体調不良のかたの来場はご遠慮ください。また、家族の入場はできません。

※各式典の間に会場内を消毒し、感染予防に努めます。

※新型コロナウイルス感染症の感染拡大状況により、開催内容の変更または開催を中止する場合があります(最新情報はホームページ[右記]をご覧ください)

問 こども政策課 ☎ 484-6190、✉ kodomoseisaku@city.sakura.lg.jp



佐倉市×岩瀬薬品株式会社×ニッポンランナーズ共同企画

マラソニック



エニタイムフィットネス佐倉店(運営: 岩瀬薬品株式会社)で、ランニング教室を開催します。佐倉マラソンへ向けて、ニッポンランナーズのコーチが走り方や準備の進め方を指導します。

日 1月21日(土)、2月11日(土・祝)、3月11日(土) 午後1時30分～3時30分(受付午後1時15分～)

要申し込み・無料

場 エニタイムフィットネス佐倉店

対 市内在住の18歳以上で3回とも出席できるかた

定 24人(多数時抽選)

持 運動できる服装・ランニングシューズ・マスク・飲み物・タオル

日 12月18日(日)

申 ちば電子申請システム(右記)から

問 生涯スポーツ課 ☎ 484-6742



市と岩瀬薬品株式会社は、市民が安心していつまでもいきいきと健やかに過ごせるまちを実現することを目的に、連携協力に関する包括協定を締結しています。 ※詳細はホームページ(右記)



12月4日～10日は「人権週間」です

「誰か」のこと じゃない。(法務省人権啓発キャッチコピー)

人権問題を他人事ではなく、自分事として捉え、自分自身を変えていこうとする気持ちが大切です。誰もがかけがえのない存在であることを忘れず、思いやりの心を育てましょう。

◆人権擁護委員をご存じですか？

市町村の推薦を受け、法務大臣が委嘱し、職務に当たる人権擁護委員。人権相談にのったり、学校などで人権の大切さを伝えたり、人権尊重の意識を広める活動をしています。

●人権週間に人権相談所を開設します

日 12月5日(月)～9日(金) 午前10時～午後4時 無料・申し込み不要

場 問 千葉地方法務局佐倉支局 ☎ 484-1222 (電話相談も可)

※毎月開催する法律・人権・行政相談は7ページをご覧ください

●令和4年度 佐倉市小学生人権標語コンテスト

市では毎年、市内の小学5・6年生を対象に、人権標語コンテストを実施しています。人権尊重の理解を深め、豊かな人権感覚を身につけてもらうことを目的とするもので、今年度は、2014編の応募がありました。

【最優秀賞】 ▶ 小さな思いやり きっとだれかを笑顔にできる (和田小5年 椎野 友香梨)

【優秀賞】 ▶ SNS 画面の向こうに 人がいる (井野小5年 上川 翔)

▶ 認め合おう みんなのすてきな 自分らしさ (佐倉東小6年 櫻井 晴香)

▶ マスクでも あいさつすれば つたわるえがお (染井野小5年 森川 颯介)

※優良賞は、市ホームページ(右記)をご覧ください

問 自治人権推進課 ☎ 484-1948



企業の課題を解決せよ！

シッパイの学校～ビジネス編～

今回の「シッパイミッション」は、ビジネスの課題解決！岩瀬薬品株式会社のコンサルタントとなり、ビジネス課題の解決策を提案しよう！

※日時・場所は下表をご覧ください

費 1人5000円(全4回分) 要申し込み

対 小学4年生～中学3年生

定 30人(多数時抽選、最少催行人数8人)

申 ホームページ(右記)から

問 シッパイの学校事務局

☎ 050-6880-1653、✉ info@offthegrid.co.jp、

商工振興課 ☎ 484-6145



日程	時間	場所(実施方法)
1月28日(土)	10:00～15:30	岩瀬薬品株式会社・本社(四街道市)
2月4日(土)		オンライン
2月11日(土・祝)		オンライン
2月12日(日)	11:00～15:30	佐倉市立美術館 4階ホール



佐倉市立美術館
Sakura City Museum of Art

〒285-0023 新町210
問 市立美術館 ☎ 485-7851



没後35年 清原啓子銅版画展

会期 12月18日(日)まで

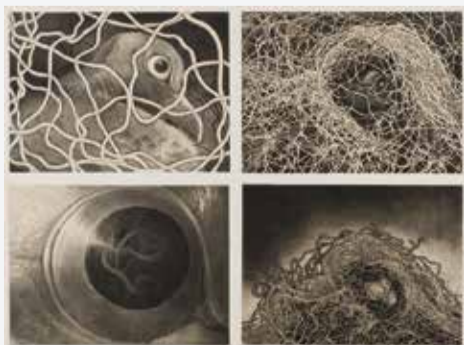

清原啓子《鳥の目レンズ》1978年 銅版画

【関連事業】

□学芸員による解説

日 12月10日(土) 午後2時～ 場 美術館2階 展示室入口 無料・申し込み不要(要観覧券)

□ミュージアム寄席

出演/演目 三遊亭圓馬/抜け雀

日 12月3日(土) 午後2時～

場 美術館4階ホール 要申し込み・無料

定 99人(先着順)

申 住所、氏名、電話番号、人数を電話で「清原啓子展ミュージアム寄席係」へ

時 午前10時～午後6時(入館 午後5時30分まで、月曜休館)

費 一般600(480)円、大学・高校生400(320)円、中学生以下無料

※()内は、20人以上の団体料金。市内高校の在校生は無料。展覧会ちらし裏面に必要事項を記入し、1階受付に提出してください

いつでも、どこでも、簡単に！

スマートフォンで「こうほう佐倉」を 読んでみませんか？



無料アプリ「カタログポケット」をダウンロードすると、「こうほう佐倉」をスマートフォンなどで、読むことができます。

●詳細はホームページ(右記)をご覧ください

問 広報課 ☎ 484-6101



〈広告〉この広告掲載による収入は、市政に活用します

宝くじ いつでも、どこでも。公式サイト 宝くじをもっと手軽に、もっと便利に！

24時間いつでもネット購入！

宝くじ LOTO 495 BANGOO NUMBERS 7-OSAKA

NEW QuickOne いつでも買える。秒で結果でる。



会員登録はこちら

お問い合わせ先 宝くじコールセンター TEL 0570-01-1192 (ナビダイヤル 有料) TEL 011-330-0777 (有料)

会計年度任用職員を募集します



【共通事項】申し込み方法、選考方法などの詳細はホームページをご覧ください。

特別支援教育支援員

条件・資格 心身が健康で体力があり、保育士、介護福祉士、各種教員免許など、いずれかの資格を有するかた、または幼児児童生徒の教育・支援などの実務経験を有するかた 定 若干名

勤務条件 ①パートタイム 週2～3日、1日6時間勤務または7時間45分勤務 ②フルタイム 週5日、1日7時間45分勤務

報酬 ①時給1,040円 ②月給174,100円～188,000円

※条件により通勤手当、期末手当、社会保険あり

勤務地 市立幼稚園・小・中学校

採用期間 令和5年4月1日(土)～令和6年3月31日(日)

☑持参 12月26日(月)午後5時 郵送 12月26日(月) (消印有効)

☎教育センター ☎486-2400



つぼみ保育士(子育て交流センター業務)

☑託児・子育て相談・親子の交流援助・子育て講座の企画運営

条件・資格 保育士資格 定 4人

勤務条件 火～日曜日のうち5日(シフト制)、1日6時間勤務(午前9時～)

報酬 時給1,130円、令和5年4月からは時給1,160円(予定) ※条件により期末手当・通勤費あり

勤務地 佐倉市子育て交流センター(令和5年3月上旬開館の夢咲くら館の地下に開設)

採用期間 令和5年3月1日(水)～令和6年3月31日(日)

☑12月16日(金)午後5時 ☎こども保育課 ☎484-6415



図書整理員

☑図書資料の貸出、書架整理など

条件・資格 司書資格を持つかた、または公共図書館で5年以上の勤務経験があるかた 定 若干名

勤務条件 ①週2日または4日、1日7時間45分勤務(午前8時30分～)

②週3日、1日4時間勤務(午後4時15分～)

報酬 ①、②とも時給1,030円(予定)

※①、②とも土・日・祝日勤務あり、条件により通勤手当、期末手当、社会保険あり

勤務地 夢咲くら館(新佐倉図書館)など

採用期間 令和5年4月1日(土)～令和6年3月31日(日)

☑12月27日(火)(必着) ☎佐倉図書館 ☎485-0106



介護認定調査員

☑訪問調査および介護保険事務

条件・資格 ①介護認定調査員研修修了者または保健師・看護師・社会福祉士・介護福祉士・介護支援専門員のいずれかの資格 ②普通自動車運転免許 ③保健・福祉の実務経験が1年以上のかた 定 若干名

勤務条件 平日週5日または週4日、1日7時間勤務(午前8時30分～、または午前9時～)

報酬 時給1,350円(予定) ※条件により期末手当・通勤費・

経験加算あり 勤務地 介護保険課(出張あり)

採用期間 令和5年4月1日(土)～令和6年3月31日(日)

☑12月20日(火)(必着) ☎介護保険課 ☎484-1771



一般事務(令和4年分確定申告業務)

☑確定申告および市民税申告の補助業務

条件・資格 不問※パソコン操作ができるかた 定 若干名

勤務条件 週3～4日程度、1日7時間勤務(午前8時30分～)

報酬 時給990円 ※通勤費あり 勤務地 中央公民館および市役所

採用期間 令和5年2月6日(月)～年3月15日(水)

☑12月9日(金) ☎市民税課 ☎484-6115

保育士・看護師・調理員・保育支援員

【保育士】☑保育業務全般

条件・資格 保育士資格を有し、都道府県知事の登録を受けているかた

①保育士(フルタイム) 週5日 シフト勤務あり

②保育士Ⅰ 週2～4日 シフト勤務あり 1日7時間45分勤務

③保育士Ⅱ 週2～5日 1日4～7時間勤務

給料・報酬 ①月給174,100円～224,600円(予定) ②時給1,220円(予定) ③時給1,160円(予定)

【保育園看護師】☑乳幼児の健康管理、けがや病気の対応 健康診断時の医師の補助など 資格 看護師または准看護師免許を有するかた

①フルタイム 週5日 1日7時間45分勤務(午前8時30分～)

②パートタイム 週2～3日 1日7時間45分勤務(午前8時30分～)

給料・報酬 ①月給174,100円～237,500円(予定) ②時給1,440円(予定)

【調理員】☑昼食およびおやつ(給食)調理、アレルギー食などの調理、食器具等洗浄、給食室内清掃など 条件・資格 不問

①週4～5日 1日5時間勤務(午前8時30分～) ②週3～4日 1

日7時間45分勤務(午前8時30分～) 報酬 時給1,040円(予定)

【保育支援員】☑主に延長保育に従事、登降園時の保育支援、清掃など

条件・資格 不問 ①午前勤務 午前7時～9時30分 ②午後勤務 午後

3時～7時15分 ①②の範囲内で規定時間勤務 報酬 時給1,100円(予定)

《共通事項》勤務地 市内公立保育園

採用期間 令和5年4月1日(土)～令和6年3月31日(日)

☑令和5年1月16日(月) ☎こども保育課 ☎484-6415

年末年始のご案内

ごみの収集

☎廃棄物対策課 ☎484-6149

●集積所での収集

12月	28日(水)	もやせるごみを収集します。(通常収集終了)
	29日(木)	<臨時収集日>もやせるごみを収集します。 ※プラスチック製容器包装の収集はありません
	30日(金) 31日(土)	収集なし
1月	1日(日)	収集なし
	2日(月) 3日(火)	収集なし
	4日(水)	もやせるごみを収集します。(通常収集開始)

※ごみは収集日の朝8時30分までに、必ず市指定ごみ収集袋に入れて出してください

※前日の夜や指定日以外には出さないでください

※臨時収集日は、通常と異なる時間帯に収集される場合があります

●粗大ごみ有料戸別収集

年内の収集予約 12月21日(水)まで

年始の収集予約 1月4日(水)から

●粗大ごみ収集の予約先

▶佐倉・根郷・和田・弥富地区にお住まいのかた、臼井・志津地区のうち、京成電鉄軌道から北側の地区にお住まいのかた

(有)印旛防疫社 ☎483-5022

▶臼井・志津地区のうち、京成電鉄軌道から南側の地区にお住まいのかた、千代田地区にお住まいのかた

(株)五十嵐商会 ☎443-4676

●一般家庭からの酒々井リサイクル文化センターへの自己搬入(10kgあたり350円)は、12月29日(木)までです。

▶時間 午前8時30分～11時30分、午後1時～4時30分

☎酒々井リサイクル文化センター ☎496-7511

さくら斎場

☎さくら斎場 ☎484-0846

●1月2日(月)から霊安室(遺体安置および面会)、3日(火)から通夜式場の利用が可能です。

	日にち	火葬	告別式	通夜	霊安室
12月	29日(木)	○	○	○	○
	30日(金)	○	○	×	○
	31日(土) 友引	×	×	×	○
1月	1日(日)	×	×	×	×
	2日(月)	×	×	×	○
	3日(火)	×	×	○	○
	4日(水)	○	○	○	○

※○：利用可能 ×：利用不可

※利用の申し込みは、午前8時30分から午後5時まで受付(1月1日は休み)

し尿の収集

☎印旛衛生施設管理組合 ☎498-1538

●12月29日(木)～1月3日(火)はお休みです。年末年始は混雑しますので、早めに許可業者へお申込みください。

「佐倉市救急医療情報キット」 (高齢者安心キット) をご存じですか？

「救急医療情報キット」とは、自宅で救急車を呼んだ際、必要となる「かかりつけ医療機関」「既往歴」「服薬している薬」などの医療情報や緊急連絡先が書かれた用紙を専用の容器に入れて、自宅の冷蔵庫に保管しておくことで、緊急事態に備えるものです。

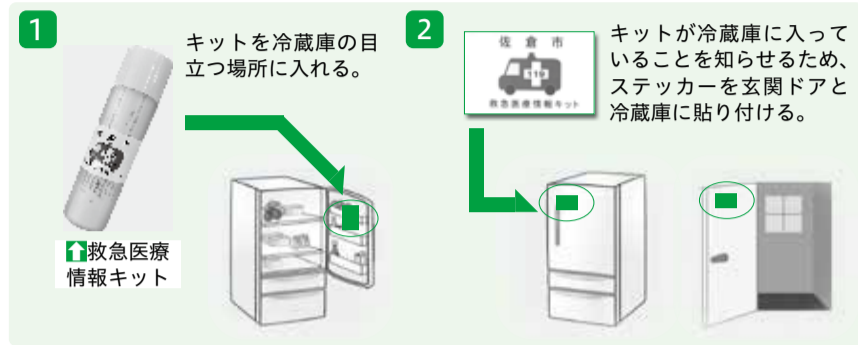

市では高齢者安心キットを今年度75歳になるかた、転入された75歳以上のかたに民生委員・児童委員を通じて配付しましたが、不在などの理由で配付できていない場合があります。ご希望がありましたら、下記申し込み先の窓口で随時、無料で配布しますのでお越しください(申請書の記入が必要です)。

- ※申請書は右記から事前にダウンロードできます
- ☎ 高齢者福祉課または市内各地域包括支援センター
- ☎ 高齢者福祉課 ☎ 484-6243



令和5年度 市民農園の利用者を募集します

- ◆生谷市民農園 (140区画)
生谷1608-1ほか(染井野、王子台に近接)
- ◆大篠塚市民農園 (174区画)
大篠塚1221-1ほか(根郷中、山王団地に近接)
- ◆飯野台ふれあい農園 (85区画)
土浮516ほか(佐倉草ぶえの丘に近接)



※区画: 5m × 6m = 30㎡
飯野台ふれあい農園は、100㎡の区画も有り
対象 生谷・大篠塚は、市内に住所を有するかた。飯野台は、市外在住のかたも利用可。
利用期間 令和5年4月1日～令和6年3月31日
利用料金 年額10180円、100㎡の区画は、30550円
締め切り 令和5年1月13日(金)
申し込み 郵便番号、住所、氏名(ふりがな)、年齢、電話番号、希望する農園と区画番号を明記の上、郵送、Eメール、ファクスまたは持参で、〒285-8501 市役所農政課、FAX 484-5061、nosei@city.sakura.lg.jpへ
※応募者多数時は、新規のかたを優先し抽選とします
☎ 農政課 ☎ 484-6141

改修工事による固定資産税額の減額について

次の改修工事をすることによって、固定資産税が減額される場合があります。

改修工事	減額率	適用範囲	工事完了時期
バリアフリー改修工事	固定資産税額の3分の1	床面積100㎡まで ※100㎡を越える場合、100㎡分が適用範囲	令和4年1月2日から、令和5年1月1日までに改修工事が完了
省エネ改修工事		床面積120㎡まで ※120㎡を越える場合、120㎡分が適用範囲	
耐震改修工事	固定資産税額の2分の1		

※減額期間は工事が完了した翌年度の1年分

共通事項

- ※詳細はこうほう佐倉8月15日号、またはホームページ(下記)をご覧ください
- ※都市計画税は減額対象となりません
- ※過去に申告をした家屋は対象外です
- ※申告は改修工事完了後、3か月以内に行ってください
- ☎ 資産税課 ☎ 484-6120



マイナンバーカードの受け取りは 事前予約が便利です

マイナンバーカードの交付案内(ピンク色の封筒)がお手元に届いたかたは、記載内容を確認のうえ、受け取り日時の予約をしてください。

- 予約方法 電話受付 ☎ 311-1001 または ☎ 484-6181
- 予約受付時間 平日午前9時～午後5時
- ※午前中や休日の翌日は、電話がつながりにくくなっています
- ※電話予約が困難なかたは、電子メールまたはファクス ☎ shiminka@city.sakura.lg.jp FAX 486-2507 でご相談ください
- 交付受付時間 平日・土日(祝日、年末年始、第3土曜日とその翌日の日曜日を除く) 午前9時～午後6時30分(予約のかたのみ午後6時50分まで) ※所要時間は、1人あたり10分程度です。

「予約なし」のマイナンバーカードの受け取りについて

【平日のみ。土日は予約が必要です】
受け取りは予約優先ですが、お待ちいただくことをご了承いただけるかたは、「予約なし」でも受け取ることができます。
待ち時間の目安は30分～90分程度です(混雑状況によって待ち時間は前後します)。
☎ 市民課 ☎ 484-6122

お知らせ

自動交付機 サービス終了のお知らせ

市役所本庁舎、ユーカリが丘出張所、臼井情報コーナーに設置している自動交付機は、本体および補修用部品の入手が困難となっており、安定した運用ができなため、12月28日をもってサービス終了となります。

自動交付機終了後の「印鑑登録証・さくら市民カード」の取り扱いについて

「印鑑登録証・さくら市民カード」は、窓口で印鑑証明書請求の際に、引き続き使用できます。自動交付機が終了しても、カードは捨てないでください。間違えて破棄されると、再度印鑑登録の手続き(有料)が必要となります。

コンビニ交付サービスをご利用ください

マイナンバーカードをお持ちのかたは、全国のコンビニエンスストア(セブンイレブン・ローソン・ファミリーマートなど)のマルチコピー機で住民票や印鑑証明書などの証明書が取得できます。ぜひご利用ください。
※証明書の発行には、利用者証明用電子証明書と4桁数字の暗証番号が必要です
☎ 市民課 ☎ 484-6122

認知症サポーター養成講座

☎ 令和5年1月18日(水)午前10時～11時30分 要申し込み・無料 ☎ 西志津ふれあいセンター ☎ 認知症の症状や予防法、認知症の人との接し方など ☎ 20人(先着順)
☎ 高齢者福祉課 ☎ 484-6343

400ml 献血にご協力ください

☎ 12月5日(月)午前10時～午後0時15分、午後1時30分～4時
☎ ベイシア佐倉店
☎ 社会福祉課 ☎ 484-6135

12/15 証明書コンビニ交付サービスを停止します

12月15日(木)終日、システムメンテナンスのため、マイナンバーカードを利用した証明書コンビニ交付サービスが停止となります。
☎ 市民課 ☎ 484-6122

予算要求状況の公表および意見募集について

令和5年度当初予算要求状況を公表し、意見公募を行います。詳しくは、市のホームページをご覧ください。
意見公募期間 12月12日(月)～26日(月)
※各所属の予算要求の内容に関するお問い合わせは財政課まで
☎ 財政課 ☎ 484-6109

印旛郡市広域市町村圏事務組合職員募集

採用予定 ▶ 土木上級 若干名 ▶ 電気上級 若干名
※試験案内、申込書などのダウンロードおよび受験資格、試験会場は、組合ホームページ <https://www.i-kouiki.jp/kouiki/> をご覧ください
試験日 令和5年1月8日(日)
申込期間 12月5日(月)～19日(月)(消印有効)
☎ 印旛郡市広域市町村圏事務組合事務局管理課 ☎ 485-0397

情報ナビ SAKURA INFORMATION

新型コロナウイルスの感染拡大防止のため、各種イベントが中止・延期となる場合があります。各施設、担当部署および主催者にお問い合わせの上、ご参加くださいますようお願いいたします。

施設ガイド

中央公民館
☎ 485-1801

◆青少年教育講座「手作りのしめ縄飾りを作ろう」
 日 12月25日(日) 午前9時30分～正午
 要申し込み
 講師 藤崎言行(ワラ生産者) 費 500円(材料費)
 対象 小学生4年生～高校生(小学生は保護者同伴)
 定 10人(先着順) 場 植木ばさみ
 日 12月11日(日)(必着)
 申 電話またはEメールで
 〓 chuo-public@city.sakura.lg.jp

和田公民館
☎ 498-0417

◆和田地域周辺の縄文弥生期出土展・和田文化工芸展
 日 12月25日(日)まで 午前9時～午後5時(入館は午後4時30分まで) 無料・申し込み不要
 ※休館日は第2・4月曜日
 場 和田ふるさと館歴史民俗資料室
 内 和田地区および周辺地域出土品を中心にした展示と和田地区で活動する文化団体などの作品展示

志津公民館
☎ 487-5064

◆包丁について学ぶ*包丁砥ぎ体験
 日 令和5年1月13日(金) 午前9時30分～正午
 要申し込み・無料
 対象 市内在住・在勤の成人 定 12人(未受講者優先、多数時抽選) 日 12月14日(水)(必着)
 申 ちば電子申請サービスまたは往復はがきで、往診面に住所・氏名・電話番号を明記の上、〒285-0846 上志津1672-7 志津公民館「包丁について学ぶ」係へ

三逕亭(佐倉城址公園内)
☎ 486-4520

日にち・流派【申し込み不要】
 ▶ 12月11日(日) 裏千家流
 ▶ 12月18日(日) 表千家流
 時 午前10時～午後3時30分 費 一服800円
 場 文化課 ☎ 484-6191
 【貸席に関すること】 〓 公園緑地課 ☎ 484-6165

図書館情報

■今月の休館日 12月5日(月)・6日(火)・12日(月)・19日(月)・26日(月)
 年末年始の休館日は12月28日(水)～令和5年1月4日(水)

移動図書館 さくらおぐるま号	
7・21日(第1・3水曜日)	
八幡台(八幡台会館)	10:00～10:40
宮ノ台(井野中学校)	11:00～11:25
染井野(みずき公園)	15:15～15:45
13・27日(第2・4火曜日)	
六崎(根郷角栄井戸作東公園脇)	10:00～10:30
春路(しろさわ公園)	10:45～11:15
城(松ヶ丘一号公園下)	14:35～15:05
大崎台(城堀公園)	15:30～16:00
14日(第2水曜日)	
藤治台(集会所脇)	10:00～10:30
白銀(堀上公園)	10:55～11:35
江原台(健康管理センター)	15:15～15:45

◆佐倉図書館の資料の利用について◆
 夢咲くら館開館に向け、佐倉図書館の図書は順次移転作業を行います。
 資料の閲覧ができない場合や予約の用意にお時間がかかる場合がございます。
 ご理解とご協力をお願いいたします。

佐倉南図書館 おはなし会

◆えほんと手遊び・わらべ歌のおはなし会
 日 12月14日(水) 午前10時30分～11時
 対象 0・1歳児と保護者
 ◆えほんのおはなし会
 日 12月14日(水) 午前11時～11時30分
 対象 2・3歳児と保護者
 【共通事項】 無料・申し込み不要
 場 佐倉南図書館 定 5組(当日先着順)
 〓 佐倉南図書館 ☎ 483-3000

佐倉図書館 おはなしきゃらばん

◆人形劇「鬼のカーランコ」ほか(幼稚園児以上向け)
 日 12月25日(日) 午前11時～ 佐倉図書館
 ◆人形劇「3びきのくま」ほか(幼児向け)
 日 12月2日(金) 午前10時30分～ 志津市民プラザ ▶ 12月9日(金) 午前11時～ 佐倉図書館
 ▶ 12月15日(水) 午前10時30分～ 西志津ふれあいセンター ▶ 12月18日(日) 午前10時30分～ 志津コミュニティセンター ▶ 12月22日(木) 午前10時30分～ 臼井公民館 要申し込み・無料
 ※状況により中止・会場が変更の場合あり
 申 11月2日(水)～受付中(当日受付可)
 〓 佐倉図書館 ☎ 485-0106

西志津ふれあいセンター・志津図書館 「クリスマスフェスタ2022」

日 12月17日(土) 午前10時～午後4時
 場 西志津ふれあいセンター
 内 映画「おまえうまそうだな」(午前10時30分～)、ゲーム、ワークショップ、クリスマス本の展示、リサイクル本プレゼントなど
 ※状況により入場制限する場合あり
 〓 西志津ふれあいセンター ☎ 488-0904、志津図書館 ☎ 488-0906



お知らせ

シルバー人材センターからのお知らせ

【共通事項】 〓 〓 佐倉市シルバー人材センター ☎ 486-5482、FAX 486-5419、
 〓 sakurassjc@sjc.ne.jp
 ◆《会員募集》12月の入会説明会
 日 6日(火) センターワークプラザ ▶ 9日(金)・15日(木) 志津市民プラザ ▶ 21日(水) ミレニアムセンター-佐倉 各午前9時30分集合・開始
 ◆家事支援サービス(掃除・洗濯・ごみ出しなど)
 費 30分以内500円、1時間1100円～、基本料金2時間～ ※詳細は要問い合わせ
 ◆福祉有償運送サービス「レインボーシャトル」会員受付中
 〓 市内在住で「要介護者」「要支援者」「身体障がい者」のかた 費 《年会費3000円》10分700円、20分1200円 ※詳細は要問い合わせ
 ◆シルバーPCサポーター
 ① PC・スマホなんでも相談会
 日 12月4日(日) 午前10時～午後3時
 申し込み不要 〓 センターワークプラザ 〓 初回無料(2回目以降30分600円) ※志津市民プラザは12月は中止
 ② PC・スマホ個人指導
 〓 事務所または自宅 ※土日・祝日・夜間も対応 〓 基本料金(最低): 2時間2640円、以降1時間1320円

刃物砥ぎ

日 毎週火・金曜 午前9時～正午
 ▶ 包丁: 500円～ ▶ 鎌: 400円～ ▶ 刃込鉄: 900円～
 ※巡回刃物砥ぎは令和5年3月まで休止

植木職養成講座

日 令和5年2月～9月(全40回)
 場 レインボープラザ佐倉および市内実習
 対象 ▶ 市内在住の60歳以上 ▶ 運転免許保有で車の運転可能なかた ▶ 受講後シルバー人材センターで就業可能なかた 費 2万円(制服支給)
 〓 令和5年1月6日(金)(必着)

カウンセラーによるこころの健康相談

日 12月6日(火) 午後1時50分～4時
 要申し込み・無料 〓 西部保健センター
 〓 健康推進課 ☎ 312-8228

健康相談

日 12月13日(火) 午前9時30分～11時30分
 要申し込み・無料 〓 南部保健センター
 〓 健診結果、栄養、歯科、禁煙に関する相談
 〓 市内在住のかた
 〓 健康推進課 ☎ 312-8228

自死遺族支援事業わかちあいの会ひだまり

日 偶数月第3金曜日 午後1時30分～4時
 無料・申し込み不要 〓 印旛健康福祉センター
 〓 千葉いのちの電話事務局 ☎ 222-4416

里親制度説明会

日 令和5年1月9日(月・祝) 午後2時～4時
 要申し込み・無料
 〓 千葉市文化センター
 〓 申し込みフォームから
 〓 子ども家庭サポートセンターちば(オレンジの会) ☎ 0470-28-4288



中高年向け再就職セミナー

日 令和5年1月31日(火) 午前10時～正午
 要申し込み・無料 〓 酒々井町役場
 〓 在職・求職中問わず概ね40～65歳
 〓 20人(先着順) 〓 仕事の探し方、応募書類作成や面接対策など
 ※雇用保険の求職実績の対象。雇用保険受給資格証を持参で

《同日開催》就職するまでの生活・就労に関する出張相談 ※午後1時30分～4時 〓 4人(先着順)
 〓 〓 酒々井町役場 ☎ 496-1171

令和4年冬の交通安全運動

～飲酒運転は絶対しない、させない、許さない～
 期間: 12月10日(土)～19日(日)
 年末は、飲酒運転による交通事故の発生が懸念されます。交通ルールの遵守と交通マナーの実践を習慣づけましょう。
 ▶ 飲酒運転の根絶
 ▶ 歩行者の安全確保
 ▶ 自転車の交通ルール遵守の徹底
 〓 道路維持課 ☎ 484-6130



令和4年度火災予防ポスター展入賞者決定

今年は526点の応募があり、審査の結果各賞が決定いたしました。
 なお、最優秀賞の作品は令和4年度の火災予防オリジナルポスターとして、市内に掲示されます。
 〓 消防本部予防課 ☎ 481-1239

佐倉市上下水道ポスターコンクール受賞者の表彰式が行われました

コンクールの入賞作品を下記日時で展示します。
 ※詳細は二次元コードから
 ▶ 12月1日(木)～9日(金) 佐倉市役所1号館ロビー
 ▶ 12月12日(月)午後1時～19日(月)午後3時まで JR佐倉駅市民ギャラリー
 〓 経営企画課 ☎ 485-1191



暮らしの相談

生活に関する相談

相談内容	日時・場所など	申し込み・問い合わせ
生活困窮(ひきこもり相談も可)	平日8:30~17:15 佐倉市役所 ※要予約	くらしサポートセンター佐倉 ☎309-5483
消費生活相談	平日9:00~12:00、13:00~16:00 ミレニアムセンター佐倉	消費生活センター ☎483-4999
女性のための相談	2日(金)・9日(金)・23日(金)・10:00~15:00 16日(金)15:00~20:00 ミウズ ※要予約	男女平等参画推進センターミウズ ☎460-2580
結婚相談	8日(木)・18日(日)・24日(土)10:00~15:00 ミレニアムセンター佐倉	自治人権推進課 ☎484-6128
住宅増改築修繕相談	平日8:30~17:00 佐倉市役所	住宅課(協力団体へ連絡) ☎484-6168
交通事故相談	7日(水)・21日(水)10:00~14:50 ミレニアムセンター佐倉 ※要予約	道路維持課 ☎484-6130
外国人のための生活相談	平日10:00~16:00 佐倉国際交流基金 ※通訳(英語・中国語・スペイン語)が必要な場合は要予約	佐倉国際交流基金 ☎484-6326
障害者差別に関する相談	平日9:00~17:00 平日8:30~17:15 佐倉市役所	印旛地域専用ダイヤル ☎486-5991 FAX 486-2777 障害福祉課 ☎484-6173 FAX 484-1742
物忘れ相談	希望者は要相談	高齢者福祉課 ☎484-6343
精神障害者相談	9:00~17:00 地域生活支援センターレインボー ※要予約	地域生活支援センターレインボー ☎463-1128

子ども・育児・教育

相談内容	日時・場所など	申し込み・問い合わせ
家庭児童相談(虐待・DVなど)	平日8:30~17:15 佐倉市役所 ※訪問可	こども家庭課 ☎484-6263
0歳~就学前乳幼児に関する電話相談	平日10:00~15:00	※各保育園にご連絡ください ◆佐倉 ☎481-1741 ◆南志津 ☎460-2020 ◆志津 ☎463-2466 ◆北志津 ☎487-8511 ◆白井 ☎487-3725 ◆根郷 ☎485-2330 ◆馬渡 ☎498-0042
育児相談(電話相談や家庭訪問も可)	平日8:30~17:15	◆健康管理センター ☎485-6712 ◆西部保健センター ☎463-4181 ◆南部保健センター ☎483-2812
お子さんのことば、きこえ、その他の発達に関する相談	平日8:30~17:15 健康管理センター(電話相談可) ※要予約	健康管理センター ☎485-6712
お子さんの発育や発達に関する専門医の相談(0歳~就学前)	毎月第3木曜日の午前	
特別な支援を必要とするお子さんの就学など教育に関する相談	平日8:30~17:15 教育センター ※要予約	教育センター ☎486-2400
家庭や学校など教育に関する電話相談	平日9:00~16:00	佐倉市教育電話相談室 ☎484-6611

仕事に関する相談

※対象など詳細はお問い合わせください

相談内容	日時・場所など	申し込み・問い合わせ
事業経営・起業相談	令和5年1月11日(水)10:00~16:00(1週間前までに要予約) COLABO SAKURA	商工振興課 ☎484-6145
お仕事探しの相談	平日8:30~17:00 ミレニアムセンター佐倉	佐倉市地域職業相談室 ☎483-3180
若者就労・進路相談	13日(火)10:00~17:00 ミレニアムセンター佐倉 ※要予約 15~50歳未満で自立(就労)に悩みを抱えている本人およびその家族	ちば北総地域若者サポートステーション ☎0476-24-7880
発明・特許相談	7日(水)・21日(水)13:00~16:00 佐倉商工会議所 ※要予約	佐倉商工会議所 ☎486-2331

年金・法律など

相談内容	日時・場所など	申し込み・問い合わせ
年金相談	14日(水)13:30~16:30 ミレニアムセンター佐倉 ※年金定期便・振込通知書など持参(加入や納付記録の確認不可)	市民課 ☎484-6126
法律・人権・行政相談	6日(火)・15日(水)・22日(水)ミレニアムセンター佐倉、10:00~14:00 ※要予約	自治人権推進課 ☎484-6128
司法書士相談	14日(水)18:00~19:30(受付) ミレニアムセンター佐倉	千葉司法書士会佐倉支部・高島 ☎312-4266
行政書士相談	17日(土)13:30~16:00 ミレニアムセンター佐倉 ※要予約	行政書士佐倉市民相談室・豊田 ☎080-9579-0779

社会福祉協議会の福祉相談

相談内容	日時・場所など	申し込み・問い合わせ
心配ごと相談	月曜日10:00~15:00	社会福祉センター ☎484-6199
	第1・3水曜日10:00~15:00	西部地域福祉センター ☎463-4433
	第2・4金曜日10:00~15:00	南部地域福祉センター ☎483-7211
法律相談	26日(月)10:00~15:00 社会福祉センター(6人まで) ※要予約	社会福祉センター ☎484-6200
介護生活相談	平日8:30~17:00	社会福祉センター ☎484-6196
ボランティア相談	社会福祉センター	社会福祉センター ☎484-6198
行政書士による悩み事相談	第4日曜日13:00~16:00 西部地域福祉センター	西部地域福祉センター ☎463-4167
知的障がい児・者支援相談	第2金曜日10:00~15:00 西部地域福祉センター	
司法書士による成年後見に関する相談	7日(水)9:30~15:30 社会福祉センター(6人まで) ※要予約	社会福祉センター ☎484-1288



移動交番【12月の開設情報】

佐倉警察署地域課 ☎484-0110

時間 ①10:00~②14:00 開設時間:90分 ※開設できない場合あり

場所	日時	場所	日時
イオンタウンユーカリが丘店東館	1日(水)②、15日(水)②	中央公民館	1日(水)①、16日(金)①
エコス佐倉店	13日(水)②、27日(水)②	南部保健福祉センター	8日(水)①、22日(水)①
クライネスサービス本部宮ノ台	14日(水)②	西志津ふれあいセンター	7日(水)①、20日(水)①
山王集会所	6日(水)②、20日(水)②	根郷公民館	9日(金)①、23日(金)①
志津市民プラザ	9日(金)②、21日(水)①	八幡台会館	16日(金)②、22日(水)②
セブンイレブン西志津6丁目店	12日(月)①、21日(水)②	ヤオコー染井野店	15日(水)①、27日(水)①
		ユーカリプラザ第2駐車場入口脇	13日(水)①

高齢者の総合相談窓口 地域包括支援センター

① 志津北部地域包括支援センター ☎462-9531	開所時間 日曜日~金曜日(祝日除く) 8:30~17:30 ※相談無料
② 志津南部地域包括支援センター ☎460-7700	
③ 白井・千代田地域包括支援センター ☎488-3731	
④ 佐倉地域包括支援センター ☎488-5151	
⑤ 南部地域包括支援センター ☎483-5520	

地域包括支援センターとは、介護・福祉・保健・医療の総合相談窓口です。専門職員が配置されており、権利擁護、物忘れ相談、介護予防、地域のネットワーク作りなどに関する業務を行っています。各専門職員が相談に応じます。
※催しはすべて予約制。申し込みは各包括支援センターへ



●としとらん塾

催し	日時・場所など	申 問
「脳トレ」健康体操で頭を活性化させよう!	令和5年1月11日(水) 南部地域福祉センター 10:00~12:00	⑤

◆12月のオレンジカフェ

日時	場所	申 問
15日(水)14:00~15:00	そばカフェ301(ユーカリが丘)	①
11日(日)13:30~15:00	はらトピア(上志津原)	②
18日(日)13:30~15:30	リハビリデイひまわりの里(生谷)	③
20日(火)10:00~11:00	栄町集会所	④
25日(日)14:00~15:30	南部地域福祉センター(大篠塚)	⑤

巨人軍OBの往年の名選手が子どもたちを熱血指導

長嶋茂雄少年野球教室を4年ぶりに開催

生涯スポーツ課 ☎ 484-6742

長嶋茂雄記念岩名球場で、第6回長嶋茂雄少年野球教室が4年ぶりに開催されました。今年は残念ながら長嶋茂雄 名誉監督は欠席となりましたが、読売巨人軍で活躍された河埜和正さん、中畑清さん、角盈男さん、定岡正二さん、篠塚和典さん、槇原寛己さん、村田真一さんの7人のかたを講師に迎え、市内の少年野球チームに所属する小学5・6年生195人が参加しました。(11月5日)



往年の名選手が子どもたちを指導

午前の部の野球教室では、投手・捕手・内野手・外野手とポジションごとに分かれ、講師陣から投球・守備・打撃について、実技を交えながら直接指導を受けました。子どもたちは真剣に講師陣のアドバイスを耳を傾けていました。



読売巨人軍OBの「夢の対戦」が実現

午後の部の夢の対戦では、現役時代、同じ読売巨人軍のチームメイトとして、公式戦では決して見ることが叶わなかった講師陣同士「角さん」VS「中畑さん」「定岡さん」VS「篠塚さん」「槇原さん」VS「村田さん」、3組の対戦が行われ、会場が大いに盛り上がりました。



子どもたちも野球の楽しさを実感

エキシビジョンマッチでは、講師と市選抜選手の合同チームによる試合が行われ、素晴らしいプレーが随所に見られるなど、スタンドを沸かせました。参加した子どもたち、指導者、保護者は1日を通して野球の楽しさ、素晴らしさを存分に味わいました。



教室開催にあたり長嶋茂雄 名誉監督からいただいたメッセージ(全文)

野球が大好きな佐倉の小学生の皆さん、元気ですか！久しぶりの野球教室です。思いっきり楽しみましょう。今日は巨人軍のOB選手たちも来てくれました。どんな話が聞けるのか、楽しみです。始めに、君たちにアドバイスがあります。この野球教室で何か一つ目標を決めて下さい。バットの振り方、ボールの投げ方、野手の人はボールを受けるグラブの使い方でもよいでしょう。ひとつ試してみてください。佐倉市の皆さんが応援してくれているこの野球教室で、思い出を作れば、野球がもっと好きになるはずです。私も佐倉の小学生時代、野球に夢中になっていたことを思い出します。皆さん今日は大いに楽しんでください。

令和4年11月吉日 長嶋茂雄



▶佐倉市の魅力や、市からのお知らせをYouTubeでお届け中!

★おすすめ動画「佐倉の旬をいただきます」(広報番組「Weekly さくら」11月21日放送分)



◎広報課 映像・メディア推進班 ☎484-6206

家庭ごみの収集日

カン	12/6・20(火)
ビン	12/13・27(火)
その他紙製容器包装	毎週火曜日
プラスチック製容器包装	毎週木曜日 ※12/29(木)を除く
うめたてごみ	12/1・15(木)
金属類・小型家電	12/8・22(木)
廃食用油 ※機械油は対象外	12/1(木)

休日の急病は

(受診の際は事前にご連絡を・保険証および子ども医療費助成受給券をご持参ください)

休日当番医テレホンサービス
☎ 484-2516

日曜・祝日・年末年始(12/29～1/3)
8:30～22:00(自動音声による案内)
屋間の内科・歯科・外科、夜間の外科を案内
※休日当番医は市ホームページでお知らせしています

休日夜間急病診療所(健康管理センター内)
☎ 239-2020

日曜・祝日・年末年始(12/29～1/3)
受付19:00～21:45 内科

小児初期急病診療所(健康管理センター内)
☎ 485-3355 ※小児内科のみ

毎夜間 受付19:00～翌朝5:45
【日曜・祝日・年末年始(12/29～1/3)は、上記のほかに、9:00～16:45も受付】

市政へのご意見を

ファクス・電子メールでも受け付けています。

FAX 484-5151 (市長室直通)

メールアドレス hisyo@city.sakura.lg.jp

休日・夜間の漏水や下水道のつまりなど

佐倉市上下水道漏水受付センター
漏水は24時間受付 ☎485-8660

新型コロナウイルス感染症について

市内の休日当番医や小児初期急病診療所、休日夜間急病診療所では、新型コロナウイルス感染症の検査は実施していません。新型コロナウイルス感染症の疑いがある場合には、「千葉県発熱相談コールセンター」にご相談ください。

☎ 0570-200-139 (24時間)

〈有料広告〉財源確保のため広告を掲載しています。

皆様に支えられて創業45年
売る時 買う時 住み替える時
地域密着型の頼れる住宅会社を目指して
地元佐倉のことなら
(株)オオツカ
佐倉市表町1-4-25 《千葉県知事免許(12)第5961号》
043-486-1577
仲介手数料不要の完全物件公開中 **オオツカ** 検索

佐倉市のお客様の『ずっと安心』のために。
ずっと安心
株式会社ハウジングボックス
佐倉市王子台4-1-14
どなたでも なお よいこうじ
0120-75-4152

宗教自由
ご家族で使える自然葬
残りわずか!
サークル墓
他にはない新提案 実用新案取得 登録番号: 第3212073号
花と緑の明るい公園墓地 東邦大学佐倉病院そば
やすらぎパーク佐倉
ご予約・資料請求・お問合せは 最新情報はこちら
☎ 0120-107-520
〒285-0841 千葉県佐倉市下志津186-1
■土・日・祝日営業 ■ご案内時間 9:30～17:00(水曜定休)

葬儀は小さく 今の時代に合わせた葬儀ホールです
費用も小さく 確かなクオリティー
小さなセレモニー **印西ホール**
佐倉斎場、他公営斎場での相談・承ります。
0120-373-870
小さなセレモニー印西ホール
千葉県印西市木下東1-15-5
☎ 0476-40-3232