

小学校 3年 組 番 名前 ()

点

☆ ひっ算で計算しましょう。

①
$$\begin{array}{r} 941 \\ + 527 \\ \hline 1468 \end{array}$$

②
$$\begin{array}{r} 4346 \\ + 676 \\ \hline 5022 \end{array}$$

③
$$\begin{array}{r} 960 \\ - 576 \\ \hline 384 \end{array}$$

④
$$\begin{array}{r} 7003 \\ - 38 \\ \hline 6965 \end{array}$$

⑤
$$\begin{array}{r} 16 \\ \times 3 \\ \hline 18 \\ 3 \\ \hline 48 \end{array}$$

⑥
$$\begin{array}{r} 466 \\ \times 2 \\ \hline 12 \\ 12 \\ 8 \\ \hline 932 \end{array}$$

⑦
$$\begin{array}{r} 3.2 \\ + 1.7 \\ \hline 4.9 \end{array}$$

⑧
$$\begin{array}{r} 1.7 \\ + 5.6 \\ \hline 7.3 \end{array}$$

⑨
$$\begin{array}{r} 3.7 \\ - 3.5 \\ \hline 0.2 \end{array}$$

⑩
$$\begin{array}{r} 5 \\ - 2.3 \\ \hline 2.7 \end{array}$$

☆ 計算をしましょう。

⑪
$$\frac{4}{5} + \frac{1}{5} = \frac{5}{5} = 1$$

⑫
$$1 - \frac{5}{9} = \frac{4}{9}$$

☆ ()の中のたんいで表しましょう。

⑬ 3 kg 200 g (g)

答え g

⑭ 5000 g (kg)

答え kg

☆ ()にあてはまる時間のたんいを書きましょう。

⑮ 授業の時間

..... 45 (分)

⑯ 100m走るのにかった時間

..... 20 (秒)

☆ うらにも もんだいが あります。

☆ 問題を読んで答えましょう。

⑰ 午後 5 時 10 分から 40 分勉強を
することにしました。
勉強が終わるのは何時何分
でしょう。

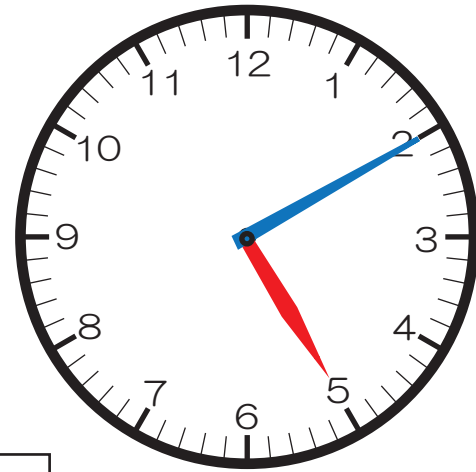

答え 午後 5 時 50 分

⑱ 75 秒は 1 分何秒でしょう。

答え 1 分 15 秒

⑲ 2 km 700 m は何 m でしょう。

答え 2700 m

⑳ まきじゃくをつかって、黒板のよこの長さをはかったら下のようになりました。↓ のめもりが表す長さを答えましょう。

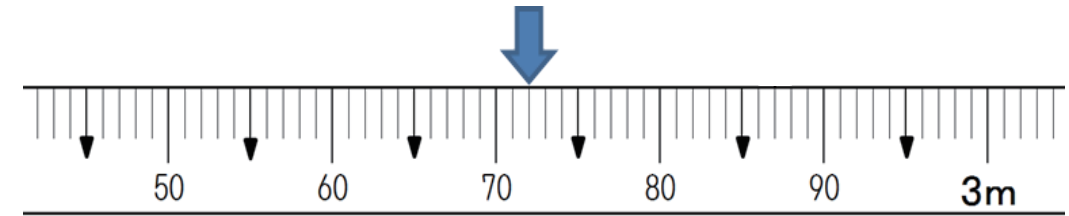

答え 2 m 72 cm