

小学校 3年 組 番 名前 ( )

点

☆ ひっ算で計算しましょう。

① 
$$\begin{array}{r} 941 \\ + 527 \\ \hline \end{array}$$

② 
$$\begin{array}{r} 4346 \\ + 676 \\ \hline \end{array}$$

③ 
$$\begin{array}{r} 960 \\ - 576 \\ \hline \end{array}$$

④ 
$$\begin{array}{r} 7003 \\ - 38 \\ \hline \end{array}$$

⑤ 
$$\begin{array}{r} 16 \\ \times 3 \\ \hline \end{array}$$

⑥ 
$$\begin{array}{r} 466 \\ \times 2 \\ \hline \end{array}$$

⑦ 
$$\begin{array}{r} 3.2 \\ + 1.7 \\ \hline \end{array}$$

⑧ 
$$\begin{array}{r} 1.7 \\ + 5.6 \\ \hline \end{array}$$

⑨ 
$$\begin{array}{r} 3.7 \\ - 3.5 \\ \hline \end{array}$$

⑩ 
$$\begin{array}{r} 5 \\ - 2.3 \\ \hline \end{array}$$

☆ 計算をしましょう。

⑪ 
$$\frac{4}{5} + \frac{1}{5}$$

⑫ 
$$1 - \frac{5}{9}$$

☆ ( )の中のたんいで表しましょう。

⑬ 3 kg 200 g (g)

答え  g

⑭ 5000 g (kg)

答え  kg

☆ ( )にあてはまる時間のたんいを書きましょう。

⑮ 授業の時間

..... 45 ( )

⑯ 100m走るのにかった時間

..... 20 ( )

☆ うらにも もんだいが あります。

☆ 問題を読んで答えましょう。

⑰ 午後 5 時 10 分から 40 分勉強を  
することにしました。  
勉強が終わるのは何時何分  
でしょう。

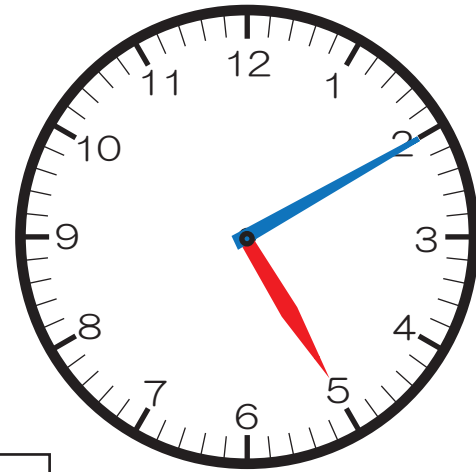

答え 午後 時 分

⑱ 75 秒は 1 分何秒でしょう。

答え 1 分 秒

⑲ 2 km 700 m は何 m でしょう。

答え m

⑳ まきじゃくをつかって、黒板のよこの長さをはかったら下のようになりました。 ↓ のめもりが表す長さを答えましょう。

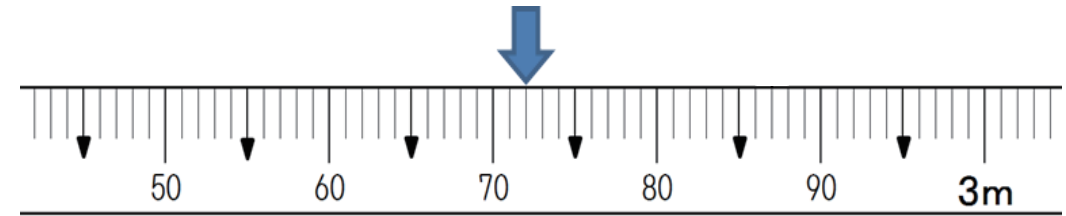

答え m cm