

佐倉市統計書

(令和6年度)

佐倉市

「佐倉市統計書」について

「佐倉市統計書」は佐倉市の人口、産業、福祉、教育及び文化などの各分野における基本的な統計資料を収録し、市勢の状況や推移を明らかにするものです。

市勢を知るための基礎資料として、また、企業活動や市民生活向上の指標としてご活用ください。

利用にあたって

- ・ 本統計書の統計表は、前年版同様に編集してありますが、新たに追加または削除したものもあります。
- ・ 各表中、「年」または「年次」とあるものは1月から12月までの暦年、「年度」とあるものは4月から翌年3月までの会計年度です。
- ・ ご利用の際は、各表欄外の「注記」を参照してください。
- ・ 統計表の数字は単位未満を四捨五入してあります。このため、合計数と内訳の計が一致しない場合があります。
- ・ 各表の記号は次のとおりです。
 - 「0」 数値が記載単位に満たないもの
 - 「―」 皆無（数値がゼロのもの）
 - 「***」 数値が得られないもの（調査対象外など）
 - 「X」 秘密保持上公表を差し控えるものなお、これらの記号が別の意味を持つ場合は、各表に記載がありますので、ご確認ください。
- ・ 統計表の内容は原則として佐倉市を区域としていますが、資料によっては関係機関の管轄区域によったものもあります。
- ・ 掲載した資料の出所については、各表下段欄外に記してあります。出典の名称は各統計資料の発行時または照会時の名称としています。
- ・ さらに詳細な数字が必要な場合、または統計表に疑義がある場合は、佐倉市総務部情報システム課統計班（電話 043-484-6106）にお問い合わせください。

章構成及び章題の変更について

・令和６年度版の統計書は、国のオープンデータポータル分野（カテゴリ）合わせた章構成へと変更を行いました。それに伴い、令和５年度版以前の統計書とは章構成及び章題が、下記の新旧対照表のとおり変更となりました。また、この変更に伴い、章題に合わせ各表の章番号及び表番号の組み替えを行っております。なお、掲載している統計表についての変更はありません。

新旧対照表

旧（令和５年度版以前） 章番号及び章題	新（本統計書） 章番号及び章題	変更内容
01 自然	01 国土・気象	章題の変更
02 人口・世帯	02 人口・世帯	
03 産業	03 労働・賃金	章題の変更
04 農業	04 農林水産業	章題の変更
05 工業	05 鉱工業	章題の変更
06 商業	06 商業・サービス業	章題の変更
07 都市・住宅	07 住宅・土地・建設	章題の変更 「10-01 地価公示価格」を 「07-07 地価公示価格」に組み替え
08 上下水道	08 エネルギー・水	章題の変更
09 道路・運輸・通信	09 運輸・観光	章題の変更 「14-18 入館券利用種別入館者数（武家屋敷）」～「14-22 印旛沼サンセットヒルズ利用状況」を 「09-18 入館券利用種別入館者数（武家屋敷）」～「09-22 印旛沼サンセットヒルズ利用状況」に組み替え
	10 情報通信・科学技術	９章の通信部分を 10 章に分離 「09-18 テレビ受信契約数」「09-19 ケーブルテレビ加入状況」を 「10-01 テレビ受信契約数」「10-02 ケーブルテレビ加入状況」に組み替え
10 市民生活		章題の廃止 「10-01 地価公示価格」を 7 章へ 「10-02 市政へのご意見処理状況」「10-02 法律相談件数」を 14 章へ組み替え
11 社会福祉	11 社会保障・衛生	章番号及び章題の変更 12 章及び 13 章を 11 章に統合 「13-04 さくら斎場火葬件数」を 「11-23 さくら斎場火葬件数」に組み替え
12 保健		
13 環境・衛生		

旧（令和5年度版以前） 章番号及び章題	新（本統計書） 章番号及び章題	変更内容
14 教育・文化・観光	12 教育・文化・ スポーツ・生活	章番号及び章題の変更 「10-02 市政へのご意見処理状況」「10-02 法律相談件数」を 「12-23 市政へのご意見処理状況」「12-24 法律相談件数」に組み替え
15 消防・治安	13 司法・安全・環境	章番号及び章題の変更
16 議会・選挙	14 議会・選挙	章番号の変更
17 行財政	15 行財政	章番号の変更

目次

章一覧

01 国土・気象	09 運輸・観光
02 人口・世帯	10 情報通信・科学技術
03 労働・賃金	11 社会保障・衛生
04 農林水産業	12 教育・文化・スポーツ・生活
05 鉱工業	13 司法・安全・環境
06 商業・サービス業	14 議会・選挙
07 住宅・土地・建設	15 行財政
08 エネルギー・水	

統計表一覧

01 国土・気象	
01 地目別面積	1
02 可住地面積、林野面積及び湖沼面積	1
03 気温、降水量及び風速（年別）	2
04 気温、降水量及び風速（月別）	2
05 河川の指定延長、流域面積及び区域（1級河川）	3
06 河川の指定延長、流域面積及び区域（準用河川）	3
02 人口・世帯	
01 世帯数、男女別人口、対前年人口増加率、性比、一世帯当たり人員	5
02 地区別世帯数及び人口	7
03 町丁別世帯数及び男女別人口	8
04 年齢別男女別人口	10
05 年齢三区分別男女別人口	13
06 年齢三区分別人口及び人口割合	14
07 地区別男女別年齢別人口	15
08 地区別男女別平均年齢	21
09 自然動態（男女別）	22
10 社会動態（男女別）	22
11 県内との人口移動	23
12 県外との人口移動	25
13 婚姻及び離婚届出件数	26
14 国籍別外国人数	27
15 世帯数、男女別人口、人口増減、性比及び人口密度（国勢調査）	29
16 年齢別人口（国勢調査）	30
17 年齢三区分別人口、人口割合及び平均年齢（国勢調査）	31

02 人口・世帯	
18 人口集中地区（ＤＩＤｓ）の人口、人口増減、面積及び人口密度（国勢調査）	31
19 世帯人員別一般世帯数（国勢調査）	32
20 配偶関係別男女別 15 歳以上人口（国勢調査）	33
21 常住人口及び昼間人口（国勢調査）	34
(1) 総数	
(2) 男	
(3) 女	
22 就業者及び通学者（15 歳以上）の流入、流出口（国勢調査）	35

03 労働・賃金	
01 労働力状態別男女別 15 歳以上人口（国勢調査）	37
02 産業別就業者数及び構成比（国勢調査）	38
03 町丁別事業所数及び男女別従業者数	39
04 産業（大分類）別事業所数及び従業者数	41
05 地区別従業者規模別事業所数及び従業者数	42
06 地区別経営組織別事業所数及び従業者数	43

04 農林水産業	
01 農家数及び農業従事者数（販売農家等）	45
02 農家人口（販売農家等）	45
03 年齢（5 歳階級）別農業就業人口（販売農家等）	46
04 農業従事日数別世帯員数（15 歳以上）（販売農家等）	46
05 経営耕地面積の規模別農家数（販売農家等）	47
06 経営耕地の種類別面積	47
07 農産物販売金額（規模）別旧市区町村別農家数（販売農家等）	48
08 販売目的で作付け（栽培）した作物の類別作付（栽培）面積	49
09 販売目的で作付け（栽培）した作物の類別作付（栽培）農家数	49
10 農業産出額（推計）	50
11 家畜・家きん飼養頭羽数	51
12 農地の転用状況	51

05 鉱工業	
01 事業所数、従業者数及び製造品出荷額等	53
02 産業（中分類）別事業所数、従業者数及び製造品出荷額等	54
03 工業団地別事業所数、従業者数及び製造品出荷額等	59
04 1 事業所当たり従業者数、現金給与総額、原材料等使用額等、製造品出荷額等、生産額、付加価値額及び投資額	61
05 従業者 1 人当たり原材料等使用額等、製造品出荷額等、生産額及び付加価値額、雇用者 1 人当たり現金給与額	62
06 1 日当たり水源別用水量	63

05 鉱工業	
07 1日当たり用途別用水量	63
08 印旛沼工業用水道取水量（印旛沼浄水場）	64
09 印旛沼工業用水道取水量（佐倉浄水場）	64

06 商業・サービス業	
01 産業（中分類）別事業所数、従業者数及び年間商品販売額	65
02 商店数、従業者数及び年間商品販売額、商品手持額、その他の収入額（卸売業）	65
03 商店数、従業者数及び年間商品販売額、商品手持額、その他の収入額及び売り場面積（小売業）	66
04 中小企業融資件数及び金額	67

07 住宅・土地・建設	
01 地区別市街化区域、市街化調整区域面積及び比率	69
02 都市公園数及び面積 (1) 公園数 (2) 面積	70
03 市営住宅の位置、戸数及び構造	71
04 建築確認申請受付件数（総数）	71
05 建築確認申請受付件数（市街化区域）	72
06 建築確認申請受付件数（市街化調整区域）	73
07 地価公示価格	74

08 エネルギー・水	
01 給水件数、給水人口、普及率及び配水量	77
02 業種別給水件数及び給水量	78
03 下水道管渠延長、事業認可区域面積、供用開始面積、処理人口、水洗化人口、普及率及び水洗化率	79

09 運輸・観光	
01 道路実延長、舗装延長、舗装率（国道）	81
02 道路実延長、舗装延長、舗装率（県道）	81
03 道路実延長、舗装延長、舗装率（市道、都市計画道路）	82
04 佐倉インターチェンジ車種別出入交通量（年別）	83
05 佐倉インターチェンジ車種別出入交通量（月別）	84
06 車種別自動車保有台数	85
07 軽自動車等保有台数	86
08 定期路線バス運行会社別運行系統別輸送人員 (1) 京成バス千葉イースト（旧ちばグリーンバス） (2) 京成バス千葉イースト（旧千葉内陸バス） (3) 東洋バス	87

09 運輸・観光

(4) 京成タクシーイースト（旧京成タクシー佐倉）	
(5) なのはな交通バス	
(6) 大成交通	
(7) 山万コミュニティバス（こあらバス）	
09 佐倉市コミュニティバス乗車人員（年別）	92
10 佐倉市コミュニティバス乗車人員（月別）（内郷ルート）	93
11 佐倉市コミュニティバス乗車人員（月別）（志津北側ルート）	93
12 佐倉市コミュニティバス乗車人員（月別）（畔田・下志津ルート）	93
13 佐倉市コミュニティバス乗車人員（月別）（南部地域ルート）	94
14 佐倉市コミュニティバス乗車人員（月別）（飯重・寺崎ルート）	94
15 駅別一日平均乗車人員（ＪＲ東日本）	94
16 駅別一日平均乗車人員（京成電鉄）	95
17 駅別一日平均乗車人員（山万鉄道）	95
18 入館券利用種別入館者数（武家屋敷）	96
19 入館券利用種別入館者数（佐倉順天堂記念館）	96
20 入館券利用種別入館者数（旧堀田邸）	97
21 印旛沼サンセットヒルズ利用状況	97
22 佐倉草ぶえの丘利用状況	98

10 情報通信・科学技術

01 テレビ受信契約数	99
02 ケーブルテレビ加入状況	99

11 社会保障・衛生

01 国民健康保険の加入世帯数及び被保険者数	101
02 国民健康保険の保険給付種別給付件数及び給付額 (1) 療養給付、療養費等、高額療養費（一般） (2) 療養給付、療養費等、高額療養費（退職者） (3) 出産育児一時金、葬祭費	101
03 国民年金の加入者数、年金種別受給権者数及び支給額 (1) 加入者数 (2) 年金種別受給権者数、支給額	102
04 要介護（要支援）認定者数	103
05 居宅介護（介護予防）サービス受給者数	103
06 地域密着型（介護予防）サービス受給者数	104
07 施設介護サービス受給者数	104
08 介護保険サービス別事業所数、利用人数及び利用回数	105
09 生活保護被保護世帯数、被保護者実数及び種類別被保護者数	106
10 災害共済の加入世帯数及び加入率、給付金総額、給付件数、区分別損壊・ 焼失給付件数及び等級別死傷給付件数	107

11 社会保障・衛生	
11 共同募金の募金額	108
12 保育園別定員、園児数及び保育士数	109
13 児童センター別利用者区分別利用人数	111
14 老幼の館別利用者区分別利用人数	112
15 地域福祉センター別利用人数	113
16 保健センター別用途別利用回数及び人数	114
17 感染症発生件数	116
18 定期予防接種実施状況	117
19 医療施設数及び薬局数	118
20 病床数	119
21 医師、歯科医師、薬剤師数及び看護師数	119
22 主要死因別死亡者数	120
23 さくら斎場火葬件数	122

12 教育・文化・スポーツ・生活	
01 学校数、学級数、教員数及び児童数（小学校）	123
02 学校数、学級数、教員数及び生徒数（中学校）	124
03 学校数、学級数、教員数及び生徒数（高等学校）	125
04 園数、学級数、教員数及び園児数（幼稚園） （1）公立幼稚園 （2）私立幼稚園	126
05 園数、学級数、職員数及び園児数（幼保連携型認定こども園）	128
06 地区別学校数	128
07 進路別男女別卒業生数（中学校）	129
08 進路別男女別卒業生数（高等学校）	130
09 高等学校卒業生の産業別就業者数	131
10 公民館別利用者別利用件数及び人数	132
11 図書館利用登録者数及び施設別図書貸出冊数	132
12 図書館別分類別蔵書数	133
13 視聴覚教材利用本数、利用回数及び視聴者数	134
14 市立美術館開館日数、来館者数、市民ギャラリー使用団体数及び利用人数	134
15 市民音楽ホール利用件数、稼働率及び利用人数	135
16 市民音楽ホール利用内容別ホール利用件数	135
17 コミュニティセンター別室別利用回数、利用件数及び使用人数	136
18 指定・登録・選択文化財及び市民文化資産一覧 （1）国指定文化財 （2）県指定文化財 （3）市指定文化財 （4）国登録文化財 （5）市登録文化財	137

12 教育・文化・スポーツ・生活	
(6) 国選択文化財	
(7) 市民文化資産	
19 地区別種別指定・登録・選択文化財件数（国）	142
20 地区別種別指定・登録・選択文化財件数（県）	142
21 地区別種別指定・登録・選択文化財件数（市）	143
22 運動施設別利用者数	144
23 市政へのご意見処理状況	145
24 法律相談件数	146

13 司法・安全・環境	
01 交通事故件数及び死傷者数	147
02 時間帯別交通事故発生件数	147
03 犯罪発生件数及び検挙件数	148
(1) 発生件数	
(2) 検挙件数	
04 消防用車両の種類別台数及び消防水利の基数	149
05 火災種類別発生件数、焼損面積及び損害額	150
06 原因別火災発生件数	151
07 時間帯別火災発生件数	152
08 原因別救急出場件数、不搬送件数及び搬送人員	153
09 ごみ収集人口及び種類別収集量	154
10 資源別リサイクル量	155
11 し尿収集人口、収集量及び処理内容	156
12 公害の種類別苦情件数	156
13 測定局別大気汚染測定結果	157
(1) 直弥公園	
(2) 志津コミュニティセンター	
(3) 江原新田	
(4) 山王	
14 千葉地域光化学スモッグ発令状況	159
15 河川等水質検査結果（手繰川水域）	159
16 河川等水質検査結果（鹿島川水域）	160
17 河川等水質検査結果（高崎川水域）	161
18 河川等水質検査結果（その他）	162

14 議会・選挙	
01 歴代市議会議長	163
02 歴代市議会副議長	165
03 市議会議員	167
04 市議会開催状況	168

14 議会・選挙	
05 選挙人名簿登録者数	169
06 男女別有権者数、投票者数及び投票率（市長選挙）	170
07 男女別有権者数、投票者数及び投票率（市議会議員選挙）	170
08 男女別有権者数、投票者数及び投票率（知事選挙）	171
09 男女別有権者数、投票者数及び投票率（県議会議員選挙）	171
10 男女別有権者数、投票者数及び投票率（衆議院議員選挙（小選挙区））	172
11 男女別有権者数、投票者数及び投票率（衆議院議員選挙（比例区））	172
12 男女別有権者数、投票者数及び投票率（参議院議員選挙（比例区））	173
13 男女別有権者数、投票者数及び投票率（参議院議員選挙（選挙区））	174
14 男女別有権者数、投票者数及び投票率（最高裁判所裁判官国民審査）	175

15 行財政	
01 歴代市長	177
02 歴代助役・副市長	177
03 歴代収入役	178
04 事務部局別職員数	178
05 一般会計当初予算額	179
06 一般会計及び特別会計歳入歳出決算額	180
07 一般会計科目別歳入決算額	182
08 一般会計科目別歳出決算額	183
09 特別会計会計別歳入歳出決算額	184
10 市有財産の面積及び金額	184
11 債券別発行額、償還額及び現在高	185
12 水道事業会計当初予算額（収益的收入および支出）	185
13 水道事業会計当初予算額（資本的收入および支出）	186
14 下水道事業会計当初予算額（収益的收入及び支出）	186
15 下水道事業会計当初予算額（資本的收入及び支出）	186
16 水道事業における決算額（収益的收入及び支出）（資本的收入及び支出）	187
17 下水道事業における決算額（収益的收入及び支出）（資本的收入及び支出）	188
18 住民税の課税対象所得及び所得割額	189
19 財政に関する主要指数	189

1. 佐倉市の沿革

佐倉市周辺は、印旛沼及びその周辺の河川がもたらす水利の良さと、比較的温暖な気候に恵まれています。このため早くから人々が定着していたことを示す遺跡が多く分布しています。

鎌倉・室町時代には、市内に臼井城、岩富城、本佐倉城が築城され、戦国時代には、千葉氏一族が市内のほぼ全域を支配していました。西暦 1590 年以降は徳川家康の支配するところとなり、家臣土井利勝によって佐倉城が築かれ、城下町としての機能も整備されました。佐倉新町を中心とした地域では商工業が発達し、また街道筋の臼井や馬渡は宿場町として発展しました。幕末から明治にかけては、日米修好通商条約締結の幕府側責任者である堀田正睦、佐倉順天堂を開いた蘭医佐藤泰然、洋画家の浅井忠、日本の教育の先駆者である西村茂樹や津田梅子、佐藤志津など数多くの人材が佐倉から輩出されました。

また、東京鎮台の佐倉分管が佐倉城跡に置かれたことから、佐倉は連隊の街として大いに賑わいをみせました。戦後の復興期を経て、昭和 29 年 3 月に、佐倉町・臼井町・志津村・根郷村・弥富村・和田村の 6 町村の合併により、佐倉市が誕生し、その後旭村及び四街道町(当時)の一部が編入され、今日に至っています。

2. 佐倉市の面積、広ぼう及び市役所の位置

市面積……………103.69 km²

広ぼう……………東西約 15.8 km、南北約 15.7 km

市役所の位置……………北緯 35° 43' 25"、東経 140° 13' 26"

3. 市章、市の木、市の花

(1) 市章

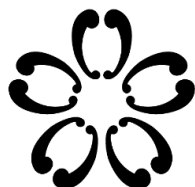

昭和 30 年 4 月 1 日に制定された市章は、馬のくつわにつける金具である鑲(かん)を、花びらに見立てて、桜の花を形どったものです。

鑲は、乗馬の際、馬を引き締める大切な金具であり、佐倉市の発展への強い意志を表すもので、桜は、平和な田園都市を表現したものです。

(2) 市の木、市の花



市の木である桜は、その美しい姿に佐倉市の姿をイメージさせる木として、昭和 46 年の一般公募の際、最も投票数の多い木でした。

また、市の花である花菖蒲も、この公募で選ばれました。印旛沼を背景にした佐倉市のイメージにふさわしい花です。

4. 市民憲章

わたくしたちは、印旛沼湖畔のきれいな空気と緑と太陽と歴史に恵まれた佐倉市民です。全市民は、力を合わせてこの憲章を守り、理想のまちをつくりましょう。

1. 私たちは、美しく清潔なまちをつくりましょう。
1. 私たちは、公衆道徳を守り、スポーツを愛し、明るいまちをつくりましょう。
1. 私たちは、歴史や自然を大切にし、おくゆかしいまちをつくりましょう。
1. 私たちは、老人を敬い、子どもを愛し、あたたかいまちをつくりましょう。
1. 私たちは、創意と努力をもって、豊かなまちをつくりましょう。

(昭和45年12月23日制定)

5. 行政組織図 [令和7年4月1日現在]

【市長事務部局】

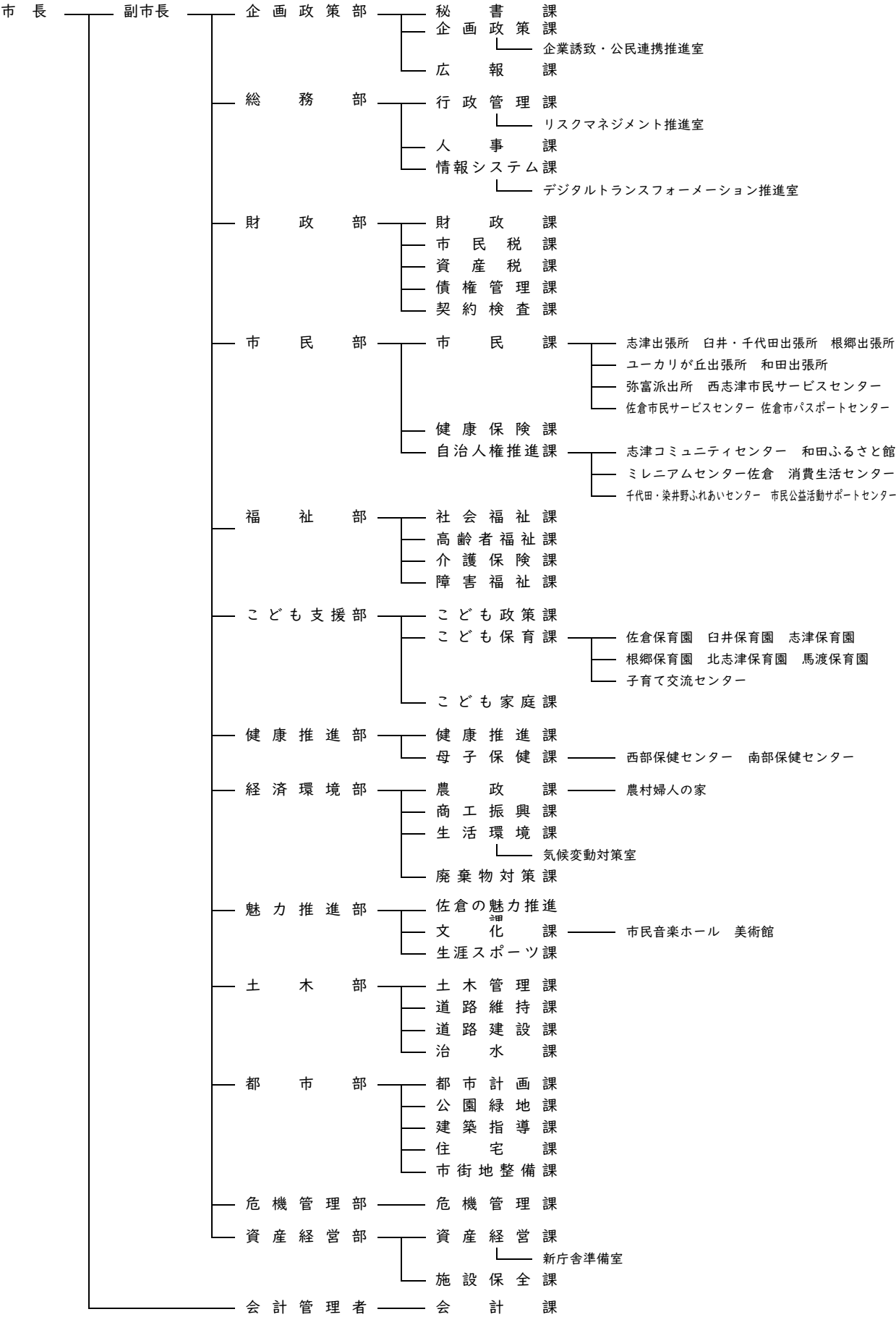

【公営企業】

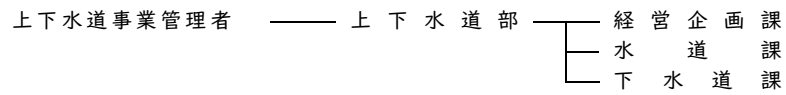

【議 会】

事 務 局

【監査委員】

事 務 局

【選挙管理委員会】

事 務 局

【農業委員会】

事 務 局

【教育委員会】

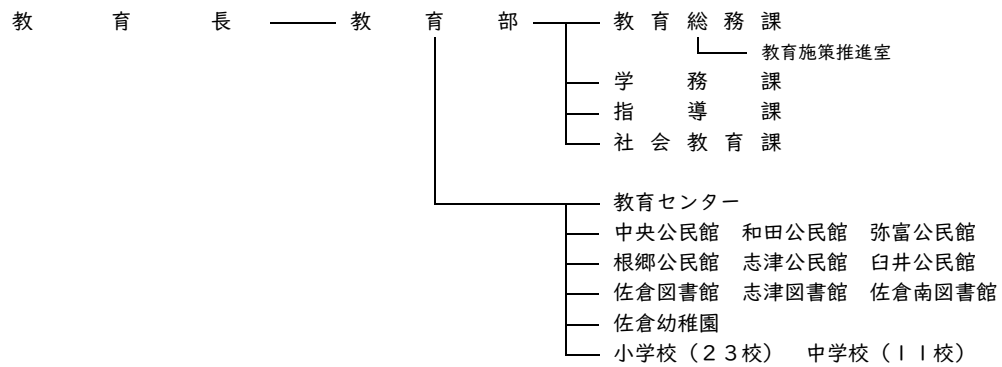

【固定資産評価審査委員会】

01 国土・気象

- 02 人口・世帯
- 03 労働・賃金
- 04 農林水産業
- 05 鉱工業
- 06 商業・サービス業
- 07 住宅・土地・建設
- 08 エネルギー・水
- 09 運輸・観光
- 10 情報通信・科学技術
- 11 社会保障・衛生
- 12 教育・文化・スポーツ・生活
- 13 司法・安全・環境
- 14 議会・選挙
- 15 行財政

01-01 地目別面積

(単位 ha)

各年1月1日現在

年	総数	田	畑	宅地	池沼	山林	原野	雑種地	その他
平成 5	7,798	2,075	1,604	1,563	3	2,067	161	325	***
平成 7	7,757	2,058	1,558	1,612	2	2,031	161	335	***
平成 12	10,359	2,020	1,506	1,791	9	1,973	157	348	2,555
平成 17	10,359	1,984	1,431	1,862	13	1,876	162	486	2,546
平成 22	10,359	1,934	1,373	1,942	13	1,712	141	643	2,602
平成 27	10,369	1,905	1,329	2,005	12	1,659	136	696	2,627
28	10,369	1,901	1,318	2,011	12	1,654	138	709	2,626
29	10,369	1,896	1,312	2,016	13	1,653	139	714	2,627
30	10,369	1,892	1,304	2,022	13	1,651	138	723	2,628
31	10,369	1,889	1,292	2,025	13	1,644	135	743	2,629
令和 2	10,369	1,887	1,279	2,028	13	1,635	131	766	2,630
3	10,369	1,886	1,267	2,033	13	1,629	129	783	2,631
4	10,369	1,883	1,258	2,039	13	1,624	130	789	2,634
5	10,369	1,877	1,246	2,042	13	1,619	137	802	2,634
6	10,369	1,875	1,237	2,047	14	1,601	135	827	2,635

- 注記) 1. 土地課税台帳及び土地補充課税台帳に登録された土地の地積に非課税地の地積を加えたものです。ただし、平成9年以前については、非課税地の地積を除きます。
2. その他とは、地目が墓地、境内地、水道用地、用悪水路、公衆用道路、公園であるものをいいます。
3. 端数処理の関係で総数と合わない場合があります。

資料 千葉県「千葉県統計年鑑」

01-02 可住地面積、林野面積及び湖沼面積

市面積、可住地面積、湖沼面積 各年10月1日時点

林野面積(平成17年) 平成12年8月1日時点

(その他の年) 各年2月1日現在

年	市面積	可住地面積	林野面積	湖沼面積	可住地面積割合
	km ²	km ²	km ²	km ²	%
平成 17	103.59	79.34	21.76	2.49	76.6
22	103.59	79.29	21.81	2.49	76.5
27	103.69	82.11	18.97	2.61	79.2
令和 2	103.69	82.30	18.78	2.61	79.4

- 注記) 1. 湖沼面積は、印旛沼の面積のうち佐倉市に属する面積です。
2. 可住地面積は、市面積から林野面積と湖沼面積を差し引いて算出しています。

資料 国土交通省国土地理院「全国都道府県市区町村別面積調」

農林水産省「世界農林業センサス林業地域調査」、「農林業センサス農山村地域調査」

01-03 気温、降水量及び風速（年別）

年間値

年	気温			降水量		風速・風向		
	平均	最高	最低	合計	日最大	平均風速	最大	
							風速	風向
	℃	℃	℃	mm	mm	m/s	m/s	
平成 17	14.4	34.7	-4.5	1,387.5	85.5	***	***	***
平成 22	15.4	36.6	-4.5	1,722.0	99.5	***	***	***
平成 27	15.3	36.6	-4.9	1,513.0	102.5	2.5	13.2	南南西
28	15.4	36.2	-5.9	1,551.5	98.5	2.4	16.4	南南西
29	14.7	35.7	-7.0	1,413.5	108.5	2.4	14.0	南
30	15.7	37.6	-5.9	1,284.5	55.5	2.7	18.3	南南西
令和元	15.4	35.9	-5.9	1,793.0	248.0	2.4	18.0	南
2	15.5	36.7	-5.9	1,618.5	76.0	2.5	15.7	北北東
3	15.5	35.7	-7.9	1,743.5	97.0	2.4	14.2	南南西
4	15.4	38.1	-6.8	1,288.5	78.0	2.6	12.4	南南西
5	16.6	37.4	-8.2	1,330.5	226.5	2.4	13.2	南西
6	16.6	37.8	-5.1	1,591.0	87.5	2.5	13.0	北

資料 佐倉市八街市酒々井町消防組合（平成 24 年まで）、気象庁（平成 25 年から）

01-04 気温、降水量及び風速（月別）

令和 6 年間値

年月	気温			降水量		風速・風向		
	平均	最高	最低	合計	日最大	平均風速	最大	
							風速	風向
	℃	℃	℃	mm	mm	m/s	m/s	
令和 6	16.6	37.8	-5.1	1,591.0	87.5	2.5	13.0	北
1 月	5.3	17.2	-4.7	53.0	42.0	2.0	9.7	北
2 月	6.7	23.4	-3.5	70.5	26.0	2.8	11.4	南南西
3 月	8.6	26.0	-2.7	154.0	35.5	2.8	13.0	北
4 月	16.2	28.3	3.7	110.0	47.0	2.3	10.8	南南西
5 月	19.3	29.6	6.1	224.0	55.5	3.1	10.7	南南西
6 月	22.6	34.8	13.6	277.5	87.5	2.2	9.0	南南西
7 月	28.2	37.8	21.3	66.5	30.0	2.3	10.6	南南西
8 月	28.5	36.7	22.9	238.5	72.5	2.5	11.9	北北東
9 月	26.0	36.0	16.6	117.0	63.5	3.0	11.5	南南西
10 月	19.7	31.7	7.5	190.0	67.5	2.7	8.6	北北東
11 月	12.4	24.4	-0.4	90.0	41.5	2.0	8.3	南西
12 月	5.6	19.0	-5.1	0.0	0.0	1.7	8.5	南南西

資料 気象庁

01-05 河川の指定延長、流域面積及び区域(Ⅰ級河川)

令和7年4月1日現在

河川名	水系名	指定延長	流域面積	区域
		km	km ²	
鹿島川	利根川	18.91	250.40	千葉市若葉区下泉町～西印旛沼
高崎川	利根川	6.07	86.70	酒々井町馬橋～鹿島川
手繰川	利根川	2.77	30.07	京成軌道～西印旛沼
小竹川	利根川	0.72	11.20	佐倉市青菅・小竹～手繰川
勝田川	利根川	3.59	20.24	千葉市花見川区宇那谷町～印旛放水路
西印旛沼	利根川	***	541.00	全面

注記) 佐倉市域外を含みます。

資料 治水課

01-06 河川の指定延長、流域面積及び区域(準用河川)

令和7年4月1日現在

河川名	水系名	指定延長	流域面積	区域
		km	km ²	
上手繰川	利根川	3.45	10.00	佐倉市畔田～京成軌道
上小竹川	利根川	1.32	7.30	佐倉市青菅・先崎～井野川
佐倉川	利根川	1.23	3.50	佐倉市宮前3丁目～鹿島川
南部川	利根川	3.10	3.30	佐倉市神門・宮本～高崎川
井野川	利根川	0.27	3.70	佐倉市青菅～小竹川

資料 治水課

01 国土・気象

02 人口・世帯

03 労働・賃金

04 農林水産業

05 鉱工業

06 商業・サービス業

07 住宅・土地・建設

08 エネルギー・水

09 運輸・観光

10 情報通信・科学技術

11 社会保障・衛生

12 教育・文化・スポーツ・生活

13 司法・安全・環境

14 議会・選挙

15 行財政

02-01 世帯数、男女別人口、対前年人口増加率、性比、一世帯当たり人員

各年 3 月 31 日現在

年	世帯数	人口			対前年 人口増加率	性比 (女=100)	一世帯当たり 人員
		総数	男	女			
	世帯	人	人	人	%		人/世帯
昭和 29	6,838	35,196	16,708	18,488	***	90.4	5.1
30	6,917	35,502	17,199	18,303	0.9	94.0	5.1
31	7,035	35,481	17,207	18,274	-0.1	94.2	5.0
32	7,287	37,431	18,075	19,356	5.5	93.4	5.1
33	7,344	37,107	17,925	19,182	-0.9	93.4	5.1
34	7,493	37,467	18,152	19,315	1.0	94.0	5.0
35	7,614	37,705	18,264	19,441	0.6	93.9	5.0
36	7,705	37,891	18,386	19,505	0.5	94.3	4.9
37	7,864	38,148	18,547	19,601	0.7	94.6	4.9
38	7,868	37,808	18,365	19,443	-0.9	94.5	4.8
39	8,299	38,970	18,966	20,004	3.1	94.8	4.7
40	8,864	40,528	19,860	20,668	4.0	96.1	4.6
41	9,817	42,911	21,139	21,772	5.9	97.1	4.4
42	10,798	45,684	22,599	23,085	6.5	97.9	4.2
43	12,249	49,770	24,651	25,119	8.9	98.1	4.1
44	13,571	54,104	26,912	27,192	8.7	99.0	4.0
45	15,201	58,914	29,382	29,532	8.9	99.5	3.9
46	16,941	63,748	31,883	31,865	8.2	100.1	3.8
47	18,333	68,243	34,242	34,001	7.1	100.7	3.7
48	19,893	73,022	36,692	36,330	7.0	101.0	3.7
49	21,295	77,519	38,951	38,568	6.2	101.0	3.6
50	22,347	80,972	40,628	40,344	4.5	100.7	3.6
51	23,063	83,135	41,723	41,412	2.7	100.8	3.6
52	23,885	86,182	43,103	43,079	3.7	100.1	3.6
53	25,366	91,022	45,533	45,489	5.6	100.1	3.6
54	26,878	95,176	47,518	47,658	4.6	99.7	3.5
55	28,285	99,616	49,768	49,848	4.7	99.8	3.5
56	29,664	104,276	52,039	52,237	4.7	99.6	3.5
57	31,097	108,914	54,248	54,666	4.4	99.2	3.5
58	32,559	113,555	56,592	56,963	4.3	99.3	3.5
59	33,786	116,972	58,328	58,644	3.0	99.5	3.5
60	35,014	120,459	60,001	60,458	3.0	99.2	3.4
61	35,993	123,251	61,367	61,884	2.3	99.2	3.4
62	37,376	127,002	63,282	63,720	3.0	99.3	3.4
63	39,391	132,297	65,962	66,335	4.2	99.4	3.4

注記) 平成 25 年から住民基本台帳法改正により外国人の人数を含めています。このため、平成 25 年の対前年人口増加率は算出していません。

資料 市民課「住民基本台帳人口」

02-01 世帯数、男女別人口、対前年人口増加率、性比、一世帯当たり人員（つづき）

年	世帯数	人口			対前年 人口増加率	性比 (女=100)	一世帯当たり 人員
		総数	男	女			
	世帯	人	人	人	%		人/世帯
平成元	41,826	138,411	69,008	69,403	4.6	99.4	3.3
2	43,963	143,070	71,169	71,901	3.4	99.0	3.3
3	45,896	147,303	73,252	74,051	3.0	98.9	3.2
4	47,805	151,222	75,205	76,017	2.7	98.9	3.2
5	49,684	155,328	77,137	78,191	2.7	98.7	3.1
6	51,443	158,725	78,928	79,797	2.2	98.9	3.1
7	53,374	162,604	80,895	81,709	2.4	99.0	3.0
8	54,990	165,870	82,436	83,434	2.0	98.8	3.0
9	56,495	168,849	83,903	84,946	1.8	98.8	3.0
10	57,641	170,292	84,529	85,763	0.9	98.6	3.0
11	59,244	172,181	85,414	86,767	1.1	98.4	2.9
12	60,527	173,548	86,117	87,431	0.8	98.5	2.9
13	61,338	174,078	86,420	87,658	0.3	98.6	2.8
14	62,497	174,624	86,603	88,021	0.3	98.4	2.8
15	63,456	175,033	86,787	88,246	0.2	98.3	2.8
16	64,458	175,573	87,030	88,543	0.3	98.3	2.7
17	65,153	175,118	86,669	88,449	-0.3	98.0	2.7
18	66,133	174,984	86,494	88,490	-0.1	97.7	2.6
19	67,252	175,126	86,509	88,617	0.1	97.6	2.6
20	68,183	175,134	86,498	88,636	0.0	97.6	2.6
21	69,282	175,601	86,648	88,953	0.3	97.4	2.5
22	70,144	175,914	86,840	89,074	0.2	97.5	2.5
23	71,010	176,169	87,020	89,149	0.1	97.6	2.5
24	71,665	176,072	87,064	89,008	-0.1	97.8	2.5
25	73,112	177,740	87,775	89,965	***	97.6	2.4
26	74,065	177,723	87,660	90,063	0.0	97.3	2.4
27	74,809	177,411	87,491	89,920	-0.2	97.3	2.4
28	75,451	176,976	87,267	89,709	-0.2	97.3	2.3
29	76,146	176,518	86,972	89,546	-0.3	97.1	2.3
30	76,805	176,059	86,779	89,280	-0.3	97.2	2.3
31	77,645	175,476	86,524	88,952	-0.3	97.3	2.3
令和 2	78,329	174,695	86,145	88,550	-0.4	97.3	2.2
3	78,629	173,216	85,332	87,884	-0.8	97.1	2.2
4	78,763	171,747	84,497	87,250	-0.8	96.8	2.2
5	79,443	171,037	84,040	86,997	-0.4	96.6	2.2
6	80,035	169,930	83,371	86,559	-0.6	96.3	2.1
7	80,701	168,914	82,812	86,102	-0.6	96.2	2.1

02-02 地区別世帯数及び人口

(単位 世帯、人)

各年3月31日現在

年	佐倉市		佐倉地区		臼井地区		志津地区	
	世帯数	人口	世帯数	人口	世帯数	人口	世帯数	人口
昭和 55	28,285	99,616	6,596	21,996	4,130	15,119	12,011	42,147
昭和 60	35,014	120,459	7,540	24,813	6,689	23,609	14,853	51,155
平成 2	43,963	143,070	8,705	26,456	9,056	30,388	17,751	58,021
平成 7	53,374	162,604	10,469	30,028	10,584	33,038	21,241	64,449
平成 12	60,527	173,548	11,407	31,140	11,346	32,976	24,729	70,332
平成 17	65,153	175,118	11,870	30,490	12,200	32,574	27,071	72,292
平成 22	70,144	175,914	12,700	30,301	12,780	31,717	29,484	74,119
平成 27	74,809	177,411	13,104	29,510	13,265	30,995	31,988	77,024
平成 28	75,451	176,976	13,126	29,202	13,382	30,938	32,284	77,025
29	76,146	176,518	13,173	28,933	13,493	30,809	32,639	77,078
30	76,805	176,059	13,264	28,818	13,579	30,562	32,855	76,913
31	77,645	175,476	13,381	28,648	13,715	30,429	33,106	76,660
令和 2	78,329	174,695	13,473	28,423	13,828	30,317	33,424	76,368
3	78,629	173,216	13,452	28,057	13,904	30,162	33,653	75,867
4	78,763	171,747	13,495	27,901	13,895	29,806	33,777	75,348
5	79,443	171,037	13,552	27,658	13,966	29,624	34,054	75,024
6	80,035	169,930	13,639	27,410	14,071	29,438	34,358	74,700
7	80,701	168,914	13,719	27,189	14,162	29,188	34,571	74,209

年	根郷地区		和田地区		弥富地区		千代田地区	
	世帯数	人口	世帯数	人口	世帯数	人口	世帯数	人口
昭和 55	3,503	12,004	635	2,654	611	2,539	799	3,157
昭和 60	3,804	12,579	653	2,622	623	2,464	852	3,217
平成 2	6,188	19,892	683	2,589	627	2,377	953	3,347
平成 7	7,857	24,006	690	2,495	642	2,266	1,891	6,322
平成 12	8,762	25,087	720	2,376	628	2,119	2,935	9,518
平成 17	9,313	25,324	748	2,257	630	1,971	3,321	10,210
平成 22	9,970	25,116	768	2,117	645	1,781	3,797	10,763
平成 27	10,820	25,262	778	1,957	706	1,655	4,148	11,008
平成 28	10,977	25,231	793	1,953	698	1,615	4,191	11,012
29	11,162	25,317	796	1,913	696	1,581	4,187	10,887
30	11,422	25,561	781	1,852	695	1,540	4,209	10,813
31	11,681	25,688	782	1,818	704	1,532	4,276	10,701
令和 2	11,805	25,706	777	1,772	733	1,533	4,289	10,576
3	11,864	25,513	762	1,706	715	1,509	4,279	10,402
4	11,832	25,212	748	1,671	697	1,465	4,319	10,344
5	12,019	25,206	743	1,640	704	1,450	4,405	10,435
6	12,137	25,038	729	1,584	704	1,421	4,397	10,339
7	12,367	25,076	730	1,570	718	1,409	4,434	10,273

注記) 平成 25 年から住民基本台帳法改正により外国人の人数を含めています。

資料 市民課「住民基本台帳人口」

02-03 町丁別世帯数及び男女別人口

(単位 世帯、人)

令和7年3月31日現在

町丁名	世帯数	人口			町丁名	世帯数	人口		
		男	女	計			男	女	計
田 町	586	560	584	1,144	白 井 田	1,450	1,565	1,648	3,213
海 隣 寺 町	67	58	64	122	白 井 田	1,192	1,319	1,299	2,618
並 木 町	312	292	244	536	白 井 田 千 拓	-	-	-	-
宮 小 路 町	325	326	311	637	白 井 台	849	934	919	1,853
鎗 木 町	1,568	1,329	1,545	2,874	白 井 台 千 拓	-	-	-	-
新 町	245	243	268	511	江 原 新 田	371	368	353	721
裏 新 町	29	29	23	52	江 原 新 田	118	124	121	245
中 尾 余 町	44	52	51	103	角 来・江 原 新 田 入 会	135	150	142	292
最 上 町	54	42	65	107	角 来・江 原 新 田 入 会	-	-	-	-
弥 勒 町	630	669	644	1,313	印 南	3	2	2	4
野 狐 台 町	114	114	121	235	八 幡 台 1 丁 目	373	395	399	794
鍋 山 町	440	442	434	876	八 幡 台 2 丁 目	298	311	294	605
本 町	548	523	552	1,075	八 幡 台 3 丁 目	276	269	290	559
樹 木 町	26	29	27	56	新 白 井 田	736	731	773	1,504
将 門 町	120	137	129	266	江 原 台 1 丁 目	888	913	906	1,819
大 蛇 町	1,609	1,575	1,697	3,272	江 原 台 2 丁 目	922	908	896	1,804
藤 沢 町	85	66	89	155	王 子 台 1 丁 目	654	530	620	1,150
栄 町	313	267	309	576	王 子 台 2 丁 目	660	634	673	1,307
城 内 町	505	462	485	947	王 子 台 3 丁 目	646	565	603	1,168
鎗 木 町 1 丁 目	274	272	220	492	王 子 台 4 丁 目	633	632	718	1,350
鎗 木 町 2 丁 目	245	233	175	408	王 子 台 5 丁 目	924	994	1,007	2,001
千 成 1 丁 目	310	300	288	588	王 子 台 6 丁 目	955	1,035	1,093	2,128
千 成 2 丁 目	353	326	336	662	南 白 井 台	473	450	496	946
千 成 3 丁 目	425	409	461	870	稲 荷 台 1 丁 目	814	743	798	1,541
大 佐 倉 千 拓	211	236	241	477	稲 荷 台 2 丁 目	359	355	358	713
飯 田	-	-	-	-	稲 荷 台 3 丁 目	202	202	190	392
飯 田 千 拓	173	201	211	412	稲 荷 台 4 丁 目	231	202	259	461
岩 名 町	156	136	143	279	白 井 地 区	14,162	14,331	14,857	29,188
萩 山 新 田 千 拓	48	54	58	112	上 座	3,451	3,563	3,757	7,320
土 浮 千 拓	67	68	79	147	小 竹	165	173	185	358
土 浮 千 拓	-	-	-	-	小 竹 千 拓	-	-	-	-
飯 野 千 拓	82	99	90	189	青 管	189	124	157	281
飯 野 町	-	-	-	-	先 崎	107	107	106	213
飯 野 町	10	10	10	20	先 崎 千 拓	-	-	-	-
下 根 崎 町	63	63	60	123	井 野 町	6,127	6,185	6,512	12,697
山 根 町	709	706	762	1,468	井 野 町	141	130	112	242
下 鹿 島 千 拓	1	1	-	1	上 志 津 原	5,580	5,617	5,801	11,418
上 代 岡	31	35	38	73	上 志 津 原	1,073	1,186	1,208	2,394
高 岡	59	58	63	121	下 志 津 原	394	366	345	711
宮 前 1 丁 目	276	285	288	573	中 志 津 1 丁 目	81	94	91	185
宮 前 2 丁 目	367	364	420	784	中 志 津 1 丁 目	809	781	836	1,617
宮 前 3 丁 目	709	552	660	1,212	中 志 津 2 丁 目	643	629	746	1,375
飯 田 台	-	-	-	-	中 志 津 3 丁 目	606	627	655	1,282
白 銀 1 丁 目	392	434	445	879	中 志 津 4 丁 目	449	400	475	875
白 銀 2 丁 目	233	271	271	542	中 志 津 5 丁 目	514	550	559	1,109
白 銀 3 丁 目	443	470	495	965	中 志 津 6 丁 目	521	531	578	1,109
白 銀 4 丁 目	287	312	323	635	中 志 津 7 丁 目	549	634	703	1,337
鎗 木 仲 田 町	175	157	143	300	宮 ノ 台 1 丁 目	395	412	446	858
佐 倉 地 区	13,719	13,267	13,922	27,189	宮 ノ 台 2 丁 目	425	439	486	925
					宮 ノ 台 3 丁 目	240	264	307	571
					宮 ノ 台 4 丁 目	345	370	399	769

注記) 外国人の人数を含めています。

資料 市民課「住民基本台帳人口」

02-03 町丁別世帯数及び男女別人口(つづき)

町丁名	世帯数	人口			町丁名	世帯数	人口		
		男	女	計			男	女	計
宮ノ台5丁目	262	309	318	627	山王1丁目	492	544	620	1,164
宮ノ台6丁目	355	371	412	783	山王2丁目	911	975	989	1,964
ユーカリが丘1丁目	775	811	906	1,717	春路1丁目	189	225	222	447
ユーカリが丘2丁目	475	497	538	1,035	春路2丁目	354	366	336	702
ユーカリが丘3丁目	153	180	192	372	表町1丁目	468	371	370	741
ユーカリが丘4丁目	1,575	1,464	1,732	3,196	表町2丁目	267	236	186	422
ユーカリが丘5丁目	417	368	457	825	表町3丁目	526	477	465	942
ユーカリが丘6丁目	233	258	281	539	表町4丁目	294	280	227	507
ユーカリが丘7丁目	523	683	715	1,398	根郷地区	12,367	12,666	12,410	25,076
西志津1丁目	680	685	760	1,445	寒風	27	27	21	48
西志津2丁目	802	755	817	1,572	直弥	103	107	98	205
西志津3丁目	771	757	838	1,595	上別所	57	47	69	116
西志津4丁目	775	832	896	1,728	米戸	46	52	48	100
西志津5丁目	708	755	774	1,529	瓜坪新田	22	27	20	47
西志津6丁目	393	417	393	810	上勝田	104	113	117	230
西志津7丁目	554	582	611	1,193	下勝田	90	92	105	197
西志津8丁目	364	400	398	798	八木	89	110	95	205
南ユーカリが丘	1,028	1,081	1,236	2,317	長熊	27	29	30	59
西ユーカリが丘1丁目	426	762	759	1,521	天宮	32	29	30	59
西ユーカリが丘2丁目	98	182	144	326	高本	44	56	48	104
西ユーカリが丘3丁目	54	93	88	181	坪山新田	81	99	85	184
西ユーカリが丘4丁目	82	128	125	253	和田地区	8	9	7	16
西ユーカリが丘5丁目	186	317	305	622	岩富町	131	126	104	230
西ユーカリが丘6丁目	34	31	37	68	岩富	234	235	216	451
西ユーカリが丘7丁目	44	55	58	113	坂戸	135	152	117	269
志津地区	34,571	35,955	38,254	74,209	飯塚	64	75	74	149
六崎	1,503	1,447	1,306	2,753	内田	80	83	69	152
寺崎	242	265	296	561	宮内	20	25	27	52
寺崎北1丁目	110	139	168	307	西御門	30	29	32	61
寺崎北2丁目	201	224	229	453	七曲	24	23	22	45
寺崎北3丁目	111	164	166	330	内田・飯塚・宮内入会	-	-	-	-
寺崎北4丁目	186	226	218	444	弥富地区	718	748	661	1,409
寺崎北5丁目	-	-	-	-	生谷	1,230	1,363	1,352	2,715
寺崎北6丁目	113	151	138	289	畔田	106	102	66	168
太田	231	262	258	520	吉見	369	503	459	962
大篠塚	89	94	97	191	飯重	91	82	97	179
小篠塚	80	80	98	178	羽鳥	80	94	83	177
神門	124	133	118	251	染井野1丁目	247	342	354	696
木野子	67	70	68	138	染井野2丁目	477	564	589	1,153
城	1,690	1,754	1,729	3,483	染井野3丁目	384	388	455	843
石川	1,087	1,023	1,128	2,151	染井野4丁目	3	-	3	3
六崎・城・石川入会	-	-	-	-	染井野5丁目	714	770	833	1,603
馬渡	164	182	165	347	染井野6丁目	326	348	367	715
藤治台	432	426	459	885	染井野7丁目	407	492	567	1,059
大作1丁目	-	-	-	-	千代田地区	4,434	5,048	5,225	10,273
大作2丁目	-	-	-	-					
大崎台1丁目	507	447	316	763	佐倉市合計	80,701	82,812	86,102	168,914
大崎台2丁目	485	509	447	956					
大崎台3丁目	505	516	462	978					
大崎台4丁目	558	662	685	1,347					
大崎台5丁目	381	418	444	862					

02-04 年齢別男女別人口

(単位 人)

各年 3 月 31 日現在

年齢	令和 5 年			令和 6 年			令和 7 年		
	総数	男	女	総数	男	女	総数	男	女
総数	171,037	84,040	86,997	169,930	83,371	86,559	168,914	82,812	86,102
0～4	4,508	2,357	2,151	4,342	2,251	2,091	4,178	2,114	2,064
0	746	379	367	718	355	363	705	346	359
1	901	477	424	807	408	399	767	374	393
2	892	471	421	926	486	440	819	411	408
3	935	502	433	931	488	443	942	493	449
4	1,034	528	506	960	514	446	945	490	455
5～9	6,280	3,190	3,090	5,979	3,028	2,951	5,648	2,873	2,775
5	1,165	597	568	1,049	539	510	970	518	452
6	1,133	541	592	1,194	614	580	1,049	545	504
7	1,272	638	634	1,138	540	598	1,196	617	579
8	1,316	688	628	1,284	646	638	1,142	544	598
9	1,394	726	668	1,314	689	625	1,291	649	642
10～14	7,063	3,630	3,433	7,019	3,634	3,385	6,848	3,588	3,260
10	1,387	724	663	1,398	730	668	1,317	691	626
11	1,341	716	625	1,388	727	661	1,389	730	659
12	1,389	711	678	1,354	722	632	1,391	727	664
13	1,489	744	745	1,395	717	678	1,363	727	636
14	1,457	735	722	1,484	738	746	1,388	713	675
15～19	7,648	4,016	3,632	7,591	3,947	3,644	7,551	3,908	3,643
15	1,582	860	722	1,457	739	718	1,498	748	750
16	1,525	794	731	1,583	859	724	1,456	737	719
17	1,416	724	692	1,523	793	730	1,585	862	723
18	1,574	812	762	1,420	731	689	1,542	808	734
19	1,551	826	725	1,608	825	783	1,470	753	717
20～24	7,674	3,902	3,772	7,668	3,963	3,705	7,798	4,038	3,760
20	1,549	780	769	1,562	823	739	1,621	846	775
21	1,566	807	759	1,570	792	778	1,584	840	744
22	1,576	816	760	1,519	777	742	1,579	797	782
23	1,521	766	755	1,509	798	711	1,539	790	749
24	1,462	733	729	1,508	773	735	1,475	765	710
25～29	6,927	3,613	3,314	6,953	3,608	3,345	7,032	3,627	3,405
25	1,461	755	706	1,410	709	701	1,461	735	726
26	1,412	719	693	1,423	752	671	1,427	720	707
27	1,354	719	635	1,392	719	673	1,392	747	645
28	1,456	775	681	1,320	688	632	1,426	733	693
29	1,244	645	599	1,408	740	668	1,326	692	634
30～34	7,202	3,750	3,452	7,028	3,614	3,414	6,964	3,628	3,336
30	1,328	719	609	1,287	647	640	1,413	749	664
31	1,409	732	677	1,354	722	632	1,300	656	644
32	1,384	724	660	1,422	735	687	1,375	726	649
33	1,506	746	760	1,422	744	678	1,447	742	705
34	1,575	829	746	1,543	766	777	1,429	755	674

資料 市民課「住民基本台帳人口」

02-04 年齢別男女別人口(つづき)

年齢	令和 5 年			令和 6 年			令和 7 年		
	総数	男	女	総数	男	女	総数	男	女
35～39	8,807	4,498	4,309	8,526	4,381	4,145	8,301	4,302	3,999
35	1,651	839	812	1,584	841	743	1,573	786	787
36	1,662	844	818	1,636	829	807	1,588	849	739
37	1,772	954	818	1,687	853	834	1,656	849	807
38	1,850	916	934	1,769	945	824	1,698	866	832
39	1,872	945	927	1,850	913	937	1,786	952	834
40～44	10,376	5,311	5,065	10,031	5,150	4,881	9,764	4,974	4,790
40	1,977	1,009	968	1,891	956	935	1,872	928	944
41	1,966	1,029	937	1,985	1,008	977	1,913	972	941
42	2,000	1,013	987	1,992	1,054	938	1,989	1,011	978
43	2,156	1,121	1,035	2,003	1,008	995	2,000	1,061	939
44	2,277	1,139	1,138	2,160	1,124	1,036	1,990	1,002	988
45～49	12,667	6,453	6,214	12,171	6,223	5,948	11,632	5,946	5,686
45	2,312	1,214	1,098	2,282	1,142	1,140	2,150	1,110	1,040
46	2,344	1,174	1,170	2,320	1,220	1,100	2,304	1,159	1,145
47	2,531	1,297	1,234	2,351	1,186	1,165	2,319	1,219	1,100
48	2,697	1,390	1,307	2,522	1,288	1,234	2,338	1,179	1,159
49	2,783	1,378	1,405	2,696	1,387	1,309	2,521	1,279	1,242
50～54	13,619	6,997	6,622	13,717	6,959	6,758	13,812	6,992	6,820
50	2,742	1,399	1,343	2,779	1,378	1,401	2,691	1,380	1,311
51	2,808	1,466	1,342	2,751	1,407	1,344	2,787	1,376	1,411
52	2,796	1,391	1,405	2,800	1,456	1,344	2,742	1,402	1,340
53	2,611	1,332	1,279	2,781	1,378	1,403	2,810	1,459	1,351
54	2,662	1,409	1,253	2,606	1,340	1,266	2,782	1,375	1,407
55～59	11,059	5,573	5,486	11,621	5,925	5,696	12,036	6,177	5,859
55	2,441	1,209	1,232	2,667	1,413	1,254	2,619	1,343	1,276
56	2,122	1,131	991	2,425	1,199	1,226	2,654	1,406	1,248
57	2,232	1,113	1,119	2,124	1,135	989	2,427	1,198	1,229
58	2,194	1,087	1,107	2,221	1,100	1,121	2,125	1,132	993
59	2,070	1,033	1,037	2,184	1,078	1,106	2,211	1,098	1,113
60～64	10,284	5,048	5,236	10,295	5,075	5,220	10,295	5,057	5,238
60	2,058	994	1,064	2,063	1,025	1,038	2,179	1,065	1,114
61	2,066	1,007	1,059	2,047	992	1,055	2,065	1,032	1,033
62	2,005	1,002	1,003	2,067	1,007	1,060	2,025	987	1,038
63	2,138	1,068	1,070	1,985	988	997	2,061	998	1,063
64	2,017	977	1,040	2,133	1,063	1,070	1,965	975	990
65～69	11,352	5,301	6,051	10,831	5,091	5,740	10,583	5,046	5,537
65	2,138	1,005	1,133	2,004	967	1,037	2,115	1,046	1,069
66	2,099	994	1,105	2,131	1,004	1,127	2,002	961	1,041
67	2,321	1,100	1,221	2,086	984	1,102	2,110	990	1,120
68	2,314	1,057	1,257	2,301	1,085	1,216	2,071	978	1,093
69	2,480	1,145	1,335	2,309	1,051	1,258	2,285	1,071	1,214

02-04 年齢別男女別人口(つづき)

年齢	令和 5 年			令和 6 年			令和 7 年		
	総数	男	女	総数	男	女	総数	男	女
70～74	14,993	7,023	7,970	13,934	6,470	7,464	12,850	5,918	6,932
70	2,652	1,218	1,434	2,453	1,128	1,325	2,283	1,032	1,251
71	2,746	1,318	1,428	2,614	1,198	1,416	2,424	1,110	1,314
72	2,994	1,395	1,599	2,712	1,294	1,418	2,584	1,179	1,405
73	3,259	1,515	1,744	2,943	1,363	1,580	2,667	1,265	1,402
74	3,342	1,577	1,765	3,212	1,487	1,725	2,892	1,332	1,560
75～79	12,895	5,978	6,917	13,379	6,180	7,199	14,055	6,470	7,585
75	3,419	1,583	1,836	3,288	1,541	1,747	3,145	1,447	1,698
76	2,649	1,213	1,436	3,360	1,540	1,820	3,221	1,497	1,724
77	1,917	929	988	2,616	1,187	1,429	3,301	1,508	1,793
78	2,305	1,060	1,245	1,875	894	981	2,555	1,152	1,403
79	2,605	1,193	1,412	2,240	1,018	1,222	1,833	866	967
80～84	9,455	4,351	5,104	10,292	4,672	5,620	10,619	4,762	5,857
80	2,334	1,068	1,266	2,532	1,139	1,393	2,174	969	1,205
81	2,261	1,063	1,198	2,254	1,012	1,242	2,437	1,088	1,349
82	1,936	888	1,048	2,164	1,002	1,162	2,176	966	1,210
83	1,553	714	839	1,869	847	1,022	2,069	952	1,117
84	1,371	618	753	1,473	672	801	1,763	787	976
85～89	5,296	2,218	3,078	5,511	2,309	3,202	5,781	2,424	3,357
85	1,413	618	795	1,288	567	721	1,397	616	781
86	1,225	563	662	1,329	561	768	1,216	528	688
87	1,099	438	661	1,129	505	624	1,240	507	733
88	847	337	510	997	380	617	1,037	453	584
89	712	262	450	768	296	472	891	320	571
90～94	2,194	688	1,506	2,293	736	1,557	2,431	817	1,614
90	686	248	438	632	223	409	691	261	430
91	508	177	331	600	216	384	551	186	365
92	416	107	309	445	147	298	519	180	339
93	315	83	232	357	86	271	386	125	261
94	269	73	196	259	64	195	284	65	219
95～99	649	127	522	656	141	515	630	134	496
95	201	45	156	220	61	159	213	46	167
96	149	25	124	157	36	121	162	44	118
97	138	32	106	108	12	96	115	25	90
98	104	17	87	93	20	73	75	7	68
99	57	8	49	78	12	66	65	12	53
100歳以上	89	16	73	93	14	79	106	17	89
年齢不詳	-	-	-	-	-	-	-	-	-

02-05 年齢三区分別男女別人口

(単位 人)

各年 3 月 31 日現在

年	年少人口 (0～14 歳)			生産年齢人口 (15～64 歳)			老年人口 (65 歳以上)		
	総数	男	女	総数	男	女	総数	男	女
平成 7	27,011	13,747	13,264	119,560	60,386	59,174	16,033	9,271	6,762
平成 12	24,788	12,727	12,061	127,611	64,154	63,457	21,149	9,236	11,913
平成 17	22,643	11,681	10,962	124,388	62,112	62,276	28,087	12,876	15,211
平成 22	21,780	11,189	10,591	116,006	57,922	58,084	38,128	17,729	20,399
平成 27	21,210	11,013	10,197	107,379	53,772	53,607	48,822	22,706	26,116
平成 28	21,002	10,882	10,120	105,372	52,927	52,445	50,602	23,458	27,144
29	20,622	10,658	9,964	103,774	52,180	51,594	52,122	24,134	27,988
30	20,399	10,575	9,824	102,217	51,550	50,667	53,443	24,654	28,789
31	19,972	10,321	9,651	100,929	51,111	49,818	54,575	25,092	29,483
令和 2	19,438	10,064	9,374	99,859	50,709	49,150	55,398	25,372	30,026
3	18,963	9,827	9,136	98,037	49,851	48,186	56,216	25,654	30,562
4	18,397	9,534	8,863	96,743	49,275	47,468	56,607	25,688	30,919
5	17,851	9,177	8,674	96,263	49,161	47,102	56,923	25,702	31,221
6	17,340	8,913	8,427	95,601	48,845	46,756	56,989	25,613	31,376
7	16,674	8,575	8,099	95,185	48,649	46,536	57,055	25,588	31,467

注記) 平成 25 年から住民基本台帳法改正により外国人の人数を含めています。

資料 市民課「住民基本台帳人口」

02-06 年齢三区分別人口及び人口割合

各年3月31日現在

年	総人口		年少人口 (0～14 歳)		生産年齢人口 (15～64 歳)		老年人口 (65 歳以上)	
	実数	構成比	実数	構成比	実数	構成比	実数	構成比
	人	%	人	%	人	%	人	%
平成 7	162,604	100.0	27,011	16.6	119,560	73.5	16,033	9.9
平成 12	173,548	100.0	24,788	14.3	127,611	73.5	21,149	12.2
平成 17	175,118	100.0	22,643	12.9	124,388	71.0	28,087	16.0
平成 22	175,914	100.0	21,780	12.4	116,006	65.9	38,128	21.7
平成 27	177,411	100.0	21,210	12.0	107,379	60.5	48,822	27.5
平成 28	176,976	100.0	21,002	11.9	105,372	59.5	50,602	28.6
29	176,518	100.0	20,622	11.7	103,774	58.8	52,122	29.5
30	176,059	100.0	20,399	11.6	102,217	58.1	53,443	30.4
31	175,476	100.0	19,972	11.4	100,929	57.5	54,575	31.1
令和 2	174,695	100.0	19,438	11.1	99,859	57.2	55,398	31.7
3	173,216	100.0	18,963	10.9	98,037	56.6	56,216	32.5
4	171,747	100.0	18,397	10.7	96,743	56.3	56,607	33.0
5	171,037	100.0	17,851	10.4	96,263	56.3	56,923	33.3
6	169,930	100.0	17,340	10.2	95,601	56.3	56,989	33.5
7	168,914	100.0	16,674	9.9	95,185	56.4	57,055	33.8

注記) 1. 平成 25 年から住民基本台帳法改正により外国人の人数を含めています。

2. 構成比は、四捨五入しているため、計と内訳が一致しない場合があります。

資料 市民課「住民基本台帳人口」

02-07 地区別男女別年齢別人口

(単位 人)

年齢	佐倉地区			白井地区			志津地区		
	総数	男	女	総数	男	女	総数	男	女
総数	27,189	13,267	13,922	29,188	14,331	14,857	74,209	35,955	38,254
0～4	562	274	288	702	362	340	1,892	943	949
0	103	49	54	115	61	54	303	141	162
1	108	54	54	134	67	67	329	155	174
2	105	48	57	138	84	54	382	181	201
3	125	65	60	146	67	79	450	236	214
4	121	58	63	169	83	86	428	230	198
5～9	776	403	373	915	475	440	2,649	1,360	1,289
5	123	65	58	179	93	86	435	233	202
6	150	80	70	165	89	76	490	267	223
7	176	94	82	164	81	83	567	307	260
8	153	74	79	180	93	87	552	260	292
9	174	90	84	227	119	108	605	293	312
10～14	955	511	444	1,005	530	475	3,352	1,782	1,570
10	182	109	73	188	100	88	621	322	299
11	205	121	84	208	122	86	652	337	315
12	200	99	101	202	101	101	690	369	321
13	189	97	92	216	111	105	672	368	304
14	179	85	94	191	96	95	717	386	331
15～19	1,115	582	533	1,243	656	587	3,537	1,793	1,744
15	216	112	104	246	119	127	733	360	373
16	232	106	126	228	138	90	690	332	358
17	245	137	108	261	137	124	723	403	320
18	228	123	105	261	131	130	715	366	349
19	194	104	90	247	131	116	676	332	344
20～24	1,181	626	555	1,304	637	667	3,332	1,697	1,635
20	240	143	97	293	143	150	715	367	348
21	214	103	111	258	131	127	684	380	304
22	218	104	114	277	141	136	682	334	348
23	269	142	127	234	109	125	633	311	322
24	240	134	106	242	113	129	618	305	313
25～29	1,062	535	527	1,176	570	606	2,801	1,404	1,397
25	214	106	108	250	115	135	591	287	304
26	222	111	111	219	110	109	590	289	301
27	209	106	103	251	124	127	551	293	258
28	217	104	113	242	120	122	550	276	274
29	200	108	92	214	101	113	519	259	260
30～34	1,042	540	502	1,159	593	566	2,975	1,522	1,453
30	208	120	88	249	130	119	587	295	292
31	181	88	93	222	113	109	574	283	291
32	212	105	107	206	116	90	581	298	283
33	219	109	110	241	119	122	625	325	300
34	222	118	104	241	115	126	608	321	287

注記) 外国人の人数を含めています。

資料 市民課「住民基本台帳人口」

令和7年3月31日現在

根郷地区			和田地区			弥富地区			千代田地区		
総数	男	女	総数	男	女	総数	男	女	総数	男	女
25,076	12,666	12,410	1,570	797	773	1,409	748	661	10,273	5,048	5,225
721	380	341	27	14	13	19	10	9	255	131	124
140	73	67	5	2	3	3	1	2	36	19	17
140	70	70	3	2	1	3	1	2	50	25	25
129	64	65	5	2	3	4	2	2	56	30	26
157	94	63	7	2	5	4	2	2	53	27	26
155	79	76	7	6	1	5	4	1	60	30	30
917	440	477	30	15	15	26	17	9	335	163	172
162	86	76	4	1	3	8	5	3	59	35	24
184	79	105	8	6	2	1	1	-	51	23	28
195	95	100	6	2	4	10	6	4	78	32	46
173	80	93	4	2	2	4	3	1	76	32	44
203	100	103	8	4	4	3	2	1	71	41	30
920	459	461	37	16	21	35	13	22	544	277	267
201	105	96	6	2	4	10	2	8	109	51	58
200	93	107	4	3	1	6	2	4	114	52	62
181	98	83	8	4	4	8	4	4	102	52	50
167	88	79	9	2	7	4	-	4	106	61	45
171	75	96	10	5	5	7	5	2	113	61	52
1,046	538	508	62	33	29	38	24	14	510	282	228
173	81	92	14	7	7	6	5	1	110	64	46
197	104	93	8	6	2	6	2	4	95	49	46
231	118	113	13	7	6	9	5	4	103	55	48
213	119	94	17	7	10	10	7	3	98	55	43
232	116	116	10	6	4	7	5	2	104	59	45
1,362	743	619	79	43	36	65	47	18	475	245	230
247	132	115	16	10	6	10	7	3	100	44	56
293	153	140	24	11	13	9	6	3	102	56	46
275	149	126	12	5	7	15	12	3	100	52	48
293	173	120	13	7	6	15	9	6	82	39	43
254	136	118	14	10	4	16	13	3	91	54	37
1,525	873	652	50	27	23	57	37	20	361	181	180
313	171	142	8	6	2	10	7	3	75	43	32
291	164	127	10	5	5	11	7	4	84	34	50
304	178	126	5	3	2	13	8	5	59	35	24
311	176	135	15	7	8	13	8	5	78	42	36
306	184	122	12	6	6	10	7	3	65	27	38
1,304	704	600	43	28	15	47	33	14	394	208	186
270	152	118	10	8	2	12	6	6	77	38	39
245	131	114	5	1	4	7	6	1	66	34	32
276	146	130	9	6	3	10	8	2	81	47	34
251	124	127	9	5	4	6	4	2	96	56	40
262	151	111	10	8	2	12	9	3	74	33	41

02-07 地区別男女別年齢別人口(つづき)

年齢	佐倉地区			白井地区			志津地区		
	総数	男	女	総数	男	女	総数	男	女
35～39	1,305	689	616	1,382	716	666	3,543	1,775	1,768
35	268	132	136	257	126	131	650	303	347
36	247	127	120	277	148	129	674	355	319
37	254	138	116	283	150	133	672	336	336
38	249	138	111	276	136	140	783	386	397
39	287	154	133	289	156	133	764	395	369
40～44	1,442	741	701	1,640	852	788	4,427	2,200	2,227
40	270	129	141	345	174	171	812	402	410
41	278	146	132	326	158	168	858	432	426
42	291	153	138	315	171	144	919	443	476
43	328	168	160	329	192	137	877	441	436
44	275	145	130	325	157	168	961	482	479
45～49	1,831	959	872	1,958	1,019	939	5,435	2,684	2,751
45	342	187	155	364	197	167	979	481	498
46	359	194	165	382	189	193	1,084	519	565
47	375	191	184	338	184	154	1,109	564	545
48	374	191	183	419	221	198	1,081	535	546
49	381	196	185	455	228	227	1,182	585	597
50～54	2,250	1,175	1,075	2,331	1,206	1,125	6,348	3,159	3,189
50	424	204	220	488	260	228	1,239	646	593
51	455	228	227	465	237	228	1,299	636	663
52	466	250	216	453	237	216	1,259	632	627
53	440	248	192	489	250	239	1,287	643	644
54	465	245	220	436	222	214	1,264	602	662
55～59	1,810	913	897	2,057	1,051	1,006	5,662	2,898	2,764
55	385	199	186	439	217	222	1,251	639	612
56	398	191	207	460	235	225	1,241	670	571
57	380	187	193	397	202	195	1,147	560	587
58	314	166	148	370	211	159	987	523	464
59	333	170	163	391	186	205	1,036	506	530
60～64	1,624	798	826	1,687	851	836	4,581	2,264	2,317
60	325	163	162	359	181	178	1,021	497	524
61	342	164	178	330	180	150	940	475	465
62	331	171	160	327	152	175	879	432	447
63	340	161	179	357	174	183	892	426	466
64	286	139	147	314	164	150	849	434	415
65～69	1,800	886	914	1,746	825	921	4,256	2,056	2,200
65	355	190	165	329	156	173	876	428	448
66	336	161	175	315	160	155	841	409	432
67	378	183	195	356	170	186	846	404	442
68	358	168	190	342	158	184	802	397	405
69	373	184	189	404	181	223	891	418	473

根郷地区			和田地区			弥富地区			千代田地区		
総数	男	女	総数	男	女	総数	男	女	総数	男	女
1,499	813	686	64	35	29	61	37	24	447	237	210
292	173	119	20	10	10	12	8	4	74	34	40
283	164	119	5	3	2	13	8	5	89	44	45
317	155	162	11	5	6	9	6	3	110	59	51
287	152	135	10	6	4	12	5	7	81	43	38
320	169	151	18	11	7	15	10	5	93	57	36
1,538	808	730	80	47	33	71	46	25	566	280	286
319	163	156	14	7	7	15	7	8	97	46	51
310	167	143	21	11	10	12	10	2	108	48	60
308	159	149	13	7	6	13	10	3	130	68	62
314	167	147	15	14	1	16	10	6	121	69	52
287	152	135	17	8	9	15	9	6	110	49	61
1,618	868	750	99	60	39	85	54	31	606	302	304
325	172	153	16	13	3	11	5	6	113	55	58
320	168	152	21	12	9	22	18	4	116	59	57
330	190	140	22	11	11	17	10	7	128	69	59
309	163	146	16	9	7	20	12	8	119	48	71
334	175	159	24	15	9	15	9	6	130	71	59
1,899	967	932	109	64	45	96	50	46	779	371	408
355	179	176	23	13	10	15	8	7	147	70	77
382	187	195	22	15	7	24	10	14	140	63	77
375	186	189	19	10	9	14	9	5	156	78	78
387	209	178	21	14	7	25	14	11	161	81	80
400	206	194	24	12	12	18	9	9	175	79	96
1,582	843	739	109	53	56	78	46	32	738	373	365
361	191	170	17	12	5	20	11	9	146	74	72
344	198	146	24	11	13	13	10	3	174	91	83
327	161	166	22	10	12	15	6	9	139	72	67
277	142	135	22	11	11	13	9	4	142	70	72
273	151	122	24	9	15	17	10	7	137	66	71
1,436	693	743	118	56	62	85	42	43	764	353	411
296	148	148	28	9	19	13	5	8	137	62	75
271	124	147	19	12	7	13	5	8	150	72	78
286	141	145	26	12	14	19	8	11	157	71	86
287	144	143	20	10	10	16	8	8	149	75	74
296	136	160	25	13	12	24	16	8	171	73	98
1,621	730	891	134	69	65	121	56	65	905	424	481
324	156	168	24	14	10	20	8	12	187	94	93
301	134	167	34	16	18	18	10	8	157	71	86
291	119	172	26	16	10	21	10	11	192	88	104
332	143	189	27	14	13	21	8	13	189	90	99
373	178	195	23	9	14	41	20	21	180	81	99

02-07 地区別男女別年齢別人口(つづき)

年齢	佐倉地区			白井地区			志津地区		
	総数	男	女	総数	男	女	総数	男	女
70～74	2,216	1,024	1,192	2,285	991	1,294	5,120	2,288	2,832
70	398	182	216	406	181	225	876	367	509
71	429	190	239	428	179	249	953	432	521
72	427	189	238	460	207	253	1,054	480	574
73	462	229	233	459	203	256	1,057	490	567
74	500	234	266	532	221	311	1,180	519	661
75～79	2,434	1,107	1,327	2,850	1,295	1,555	5,825	2,594	3,231
75	528	248	280	624	278	346	1,315	576	739
76	517	251	266	677	311	366	1,322	577	745
77	564	244	320	677	304	373	1,375	621	754
78	476	206	270	518	225	293	1,071	476	595
79	349	158	191	354	177	177	742	344	398
80～84	2,021	883	1,138	2,198	1,076	1,122	4,557	1,973	2,584
80	449	208	241	453	213	240	890	376	514
81	452	200	252	522	253	269	1,024	436	588
82	389	154	235	434	214	220	981	427	554
83	407	175	232	432	219	213	888	402	486
84	324	146	178	357	177	180	774	332	442
85～89	1,068	425	643	1,049	470	579	2,627	1,139	1,488
85	251	103	148	273	128	145	647	289	358
86	214	96	118	210	98	112	574	255	319
87	234	89	145	217	95	122	565	246	319
88	185	61	124	203	86	117	445	217	228
89	184	76	108	146	63	83	396	132	264
90～94	497	156	341	398	134	264	1,038	373	665
90	138	51	87	114	39	75	310	128	182
91	110	37	73	80	29	51	240	83	157
92	97	29	68	84	35	49	231	80	151
93	87	25	62	70	19	51	153	54	99
94	65	14	51	50	12	38	104	28	76
95～99	167	38	129	88	18	70	215	46	169
95	61	14	47	30	7	23	69	12	57
96	43	11	32	17	5	12	58	20	38
97	28	6	22	22	4	18	40	8	32
98	18	1	17	11	1	10	27	4	23
99	17	6	11	8	1	7	21	2	19
100歳以上	31	2	29	15	4	11	37	5	32
年齢不詳	-	-	-	-	-	-	-	-	-

根郷地区			和田地区			弥富地区			千代田地区		
総数	男	女	総数	男	女	総数	男	女	総数	男	女
2,036	991	1,045	172	88	84	151	81	70	870	455	415
387	185	202	33	20	13	27	17	10	156	80	76
378	180	198	27	10	17	30	18	12	179	101	78
394	178	216	29	14	15	35	18	17	185	93	92
437	220	217	39	18	21	27	14	13	186	91	95
440	228	212	44	26	18	32	14	18	164	90	74
1,890	957	933	140	68	72	157	75	82	759	374	385
419	218	201	36	12	24	38	16	22	185	99	86
465	229	236	32	17	15	37	26	11	171	86	85
438	215	223	35	21	14	38	16	22	174	87	87
315	164	151	22	9	13	29	13	16	124	59	65
253	131	122	15	9	6	15	4	11	105	43	62
1,186	523	663	96	41	55	84	43	41	477	223	254
234	105	129	18	8	10	16	9	7	114	50	64
287	124	163	21	11	10	21	10	11	110	54	56
244	108	136	17	7	10	22	12	10	89	44	45
224	102	122	26	10	16	10	6	4	82	38	44
197	84	113	14	5	9	15	6	9	82	37	45
618	241	377	64	23	41	68	22	46	287	104	183
128	52	76	17	8	9	23	8	15	58	28	30
140	52	88	9	2	7	11	4	7	58	21	37
143	50	93	14	5	9	11	5	6	56	17	39
118	59	59	14	5	9	8	4	4	64	21	43
89	28	61	10	3	7	15	1	14	51	17	34
263	80	183	41	14	27	43	12	31	151	48	103
72	27	45	10	3	7	9	2	7	38	11	27
61	20	41	10	4	6	12	4	8	38	9	29
54	16	38	5	1	4	7	3	4	41	16	25
41	11	30	9	5	4	9	3	6	17	8	9
35	6	29	7	1	6	6	-	6	17	4	13
81	12	69	15	3	12	20	3	17	44	14	30
26	5	21	7	2	5	7	1	6	13	5	8
25	4	21	1	1	-	7	-	7	11	3	8
10	3	7	1	-	1	3	1	2	11	3	8
13	-	13	2	-	2	1	-	1	3	1	2
7	-	7	4	-	4	2	1	1	6	2	4
14	3	11	1	-	1	2	-	2	6	3	3
-	-	-	-	-	-	-	-	-	-	-	-

02-08 地区別男女別平均年齢

(単位 歳)

各年 3 月 31 日現在

年	佐倉市			佐倉地区			臼井地区			志津地区		
	男	女	合計平均	男	女	合計平均	男	女	合計平均	男	女	合計平均
平成 17	41.16	42.69	41.93	42.56	45.05	43.83	41.52	43.24	42.39	40.95	42.13	41.55
平成 22	43.45	45.24	44.36	45.05	47.60	46.35	44.09	46.08	45.09	42.98	44.49	43.75
平成 27	45.35	47.48	46.43	47.27	50.19	48.76	46.55	48.59	47.58	44.62	46.44	45.55
平成 28	45.73	47.92	46.84	47.87	50.69	49.31	46.90	49.14	48.03	44.95	46.90	45.95
29	46.16	48.36	47.28	48.33	51.21	49.80	47.34	49.64	48.50	45.35	47.34	46.36
30	46.51	48.80	47.67	48.62	51.70	50.19	47.86	50.14	49.02	45.67	47.80	46.76
31	46.91	49.27	48.11	49.04	52.23	50.66	48.32	50.60	49.47	46.06	48.33	47.22
令和 2	47.30	49.74	48.53	49.50	52.65	51.10	48.69	50.99	49.85	46.47	48.85	47.69
3	47.78	50.31	49.06	49.94	53.17	51.58	49.15	51.56	50.37	47.00	49.44	48.25
4	48.20	50.82	49.53	50.12	53.48	51.83	49.65	52.12	50.90	47.40	49.95	48.71
5	48.51	51.17	49.86	50.39	53.87	52.16	49.99	52.49	51.26	47.79	50.33	49.10
6	48.81	51.54	50.20	50.61	54.13	52.40	50.32	52.79	51.58	48.13	50.71	49.46
7	49.09	51.86	50.50	50.87	54.34	52.64	50.58	52.96	51.80	48.48	51.13	49.85
年	根郷地区			和田地区			弥富地区			千代田地区		
	男	女	合計平均	男	女	合計平均	男	女	合計平均	男	女	合計平均
平成 17	39.52	40.56	40.03	44.79	48.32	46.56	47.87	51.24	49.58	39.40	40.14	39.78
平成 22	42.01	43.48	42.74	46.36	50.40	48.38	50.34	53.63	52.00	42.01	43.00	42.51
平成 27	43.85	46.14	44.98	48.35	52.67	50.48	51.01	55.73	53.33	44.09	45.37	44.74
平成 28	44.19	46.41	45.29	48.61	53.27	50.90	51.62	56.01	53.79	44.41	45.64	45.03
29	44.62	46.61	45.61	49.63	53.79	51.68	51.76	56.39	54.06	45.06	46.36	45.72
30	44.78	46.81	45.78	50.43	54.41	52.38	52.25	57.19	54.69	45.64	46.89	46.28
31	45.06	47.04	46.04	50.88	54.56	52.68	52.64	57.54	55.06	46.24	47.67	46.97
令和 2	45.28	47.25	46.26	51.24	55.24	53.20	52.04	58.68	55.25	46.86	48.55	47.72
3	45.75	47.78	46.75	51.59	55.88	53.67	52.24	58.75	55.38	47.43	49.35	48.40
4	46.31	48.52	47.40	52.04	55.92	53.94	53.06	59.32	56.07	47.99	49.93	48.97
5	46.50	48.84	47.66	51.96	56.13	54.00	52.90	59.52	56.07	48.14	50.03	49.10
6	46.77	49.35	48.05	52.86	56.87	54.83	52.88	60.25	56.36	48.47	50.50	49.50
7	46.86	49.54	48.19	53.32	57.19	55.23	53.03	60.53	56.55	48.92	51.12	50.04

注記) 平成 25 年から住民基本台帳法改正により外国人の人数を含んでいます。

資料 市民課「住民基本台帳人口」

02-09 自然動態(男女別)

(単位 人)

年間値

年	出生			死亡			自然増		
	総数	男	女	総数	男	女	総数	男	女
平成 17	1,166	578	588	1,229	655	574	-63	-77	14
平成 22	1,176	608	568	1,375	728	647	-199	-120	-79
平成 27	1,146	564	582	1,670	903	767	-524	-339	-185
28	1,022	513	509	1,625	878	747	-603	-365	-238
29	978	513	465	1,634	879	755	-656	-366	-290
30	987	515	472	1,675	890	785	-688	-375	-313
令和 元	884	429	455	1,784	945	839	-900	-516	-384
2	757	411	346	1,722	956	766	-965	-545	-420
3	818	448	370	1,832	1,012	820	-1,014	-564	-450
4	731	373	358	1,988	1,106	882	-1,257	-733	-524
5	685	337	348	2,186	1,166	1,020	-1,501	-829	-672
6	646	314	332	2,135	1,133	1,002	-1,489	-819	-670

注記) 外国人の人数は含んでいません。

資料 市民課

02-10 社会動態(男女別)

(単位 人)

年間値

年	転入			転出			社会増		
	総数	男	女	総数	男	女	総数	男	女
平成 7	11,330	5,808	5,522	8,172	4,255	3,917	3,158	1,553	1,605
平成 12	8,456	4,484	3,972	8,286	4,379	3,907	170	105	65
平成 17	6,986	3,564	3,422	7,567	4,021	3,546	-581	-457	-124
平成 22	6,897	3,561	3,336	6,522	3,304	3,218	375	257	118
平成 27	6,168	3,223	2,945	6,383	3,296	3,087	-215	-73	-142
28	5,784	2,955	2,829	5,762	2,964	2,798	22	-9	31
29	5,689	2,902	2,787	5,910	3,017	2,893	-221	-115	-106
30	5,609	2,962	2,647	5,700	2,883	2,817	-91	79	-170
令和 元	5,349	2,757	2,592	5,581	2,926	2,655	-232	-169	-63
2	4,941	2,551	2,390	5,569	2,836	2,733	-628	-285	-343
3	4,853	2,520	2,333	5,183	2,688	2,495	-330	-168	-162
4	5,126	2,635	2,491	5,223	2,716	2,507	-97	-81	-16
5	5,275	2,716	2,559	5,326	2,846	2,480	-51	-130	79
6	4,903	2,513	2,390	5,066	2,625	2,441	-163	-112	-51

注記) 外国人の人数は含んでいません。

資料 市民課

02-11 県内との人口移動

(単位 人)

年間値

市町村名	令和4年		令和5年		令和6年	
	転入	転出	転入	転出	転入	転出
千葉市	525	561	525	624	501	634
中央区	110	142	113	162	98	145
花見川区	162	141	151	127	164	165
稲毛区	76	87	92	105	72	88
若葉区	110	129	78	130	92	142
緑区	26	34	50	55	43	52
美浜区	41	28	41	45	32	42
銚子市	10	3	19	7	7	10
市川市	140	148	153	162	137	170
船橋市	277	274	319	271	261	247
館山市	7	9	14	12	4	12
木更津市	13	19	18	14	20	21
松戸市	63	77	53	74	58	99
野田市	10	15	9	12	7	21
茂原市	12	14	14	11	14	12
成田市	227	180	267	227	240	147
東金市	44	40	39	40	38	34
旭市	18	9	25	16	33	9
習志野市	98	108	102	102	87	128
柏市	44	70	87	76	61	57
勝浦市	3	4	6	2	4	6
市原市	56	53	44	56	53	62
流山市	34	22	18	12	36	41
八千代市	466	404	489	472	438	454
我孫子市	30	19	31	19	30	15
鴨川市	8	7	11	12	20	5
鎌ヶ谷市	32	42	35	44	37	38
君津市	7	14	18	6	4	11
富津市	4	5	7	6	2	6
浦安市	33	29	31	35	32	17
四街道市	192	232	211	249	224	186
袖ヶ浦市	7	13	9	11	7	16
八街市	106	76	102	111	100	131
印西市	89	137	82	109	107	126
白井市	17	22	14	20	22	21
富里市	82	67	90	60	95	48
南房総市	3	3	1	4	-	4

資料 千葉県「千葉県毎月常住人口調査年報」

02-11 県内との人口移動(つづき)

市町村名	令和4年		令和5年		令和6年	
	転入	転出	転入	転出	転入	転出
匝瑳市	11	7	15	7	18	6
香取市	23	22	24	23	25	28
山武市	21	43	37	16	33	32
いすみ市	4	8	5	4	10	5
大網白里市	9	19	17	14	6	14
酒々井町	91	53	66	76	82	77
栄町	23	18	23	24	15	16
神崎町	4	-	5	2	1	4
多古町	13	7	9	5	8	2
東庄町	-	1	1	-	4	-
九十九里町	8	3	2	2	6	-
芝山町	7	-	10	-	12	4
横芝光町	2	13	10	5	10	8
一宮町	6	3	5	5	8	1
睦沢町	1	-	1	1	-	-
長生村	1	4	1	2	1	2
白子町	1	3	2	-	5	3
長柄町	1	2	1	-	-	1
長南町	-	-	-	-	1	-
大多喜町	-	-	-	-	-	-
御宿町	4	2	1	-	-	2
鋸南町	1	1	1	-	-	-

02-12 県外との人口移動

(単位 人)

年間値

年	総計		関東地方							
			小計		茨城県		栃木県		群馬県	
	転入	転出	転入	転出	転入	転出	転入	転出	転入	転出
平成 7	5,356	4,334	3,180	2,216	181	169	72	82	33	26
平成 12	4,370	4,439	2,136	2,363	165	183	52	58	33	39
平成 17	3,993	4,444	1,831	2,406	172	158	54	66	36	42
平成 22	3,575	3,714	1,719	2,039	119	141	61	55	35	46
平成 27	3,314	3,520	1,630	2,025	165	148	48	57	40	32
28	3,195	3,259	1,551	1,855	168	110	35	44	22	48
29	3,318	3,219	1,627	1,855	168	102	52	36	38	29
30	3,264	3,221	1,540	1,795	178	112	53	35	44	41
令和 元	3,802	3,473	1,651	1,963	180	153	57	50	46	55
2	2,971	3,071	1,454	1,877	143	126	44	43	35	48
3	2,717	2,861	1,583	1,645	135	150	35	46	36	42
4	3,468	3,016	1,626	1,755	129	131	58	54	51	36
5	3,518	3,102	1,588	1,801	149	158	53	76	42	55
6	3,685	3,090	1,516	1,803	165	136	55	92	59	42
年	関東地方						北海道、 東北地方		中部地方	
	埼玉県		東京都		神奈川県					
	転入	転出	転入	転出	転入	転出	転入	転出	転入	転出
平成 7	465	352	1,718	1,162	711	425	349	363	359	339
平成 12	310	329	1,148	1,296	428	458	328	319	364	368
平成 17	246	282	956	1,421	367	437	297	254	310	318
平成 22	246	279	968	1,163	290	355	233	209	266	201
平成 27	246	254	862	1,221	269	313	281	196	285	245
28	236	265	806	1,057	284	331	249	188	235	254
29	235	256	845	1,121	289	311	276	188	262	235
30	220	272	762	1,028	283	307	266	189	262	273
令和 元	259	318	814	1,035	295	352	227	250	271	262
2	213	260	760	1,044	259	356	187	172	290	264
3	216	229	869	880	292	298	204	212	199	232
4	267	248	834	959	287	327	209	222	235	212
5	250	256	778	941	316	315	212	187	259	243
6	223	266	770	940	244	327	213	197	258	203

注記) 各年1月1日から翌年1月1日の間における数値です。

資料 千葉県「千葉県毎月常住人口調査年報」

02-12 県外との人口移動(つづき)

年	近畿地方		中国・四国地方		九州地方		その他	
	転入	転出	転入	転出	転入	転出	転入	転出
平成 7	420	374	123	94	204	232	721	716
平成 12	406	338	113	134	158	180	865	737
平成 17	238	241	103	96	145	142	1,069	987
平成 22	232	175	80	90	149	146	896	854
平成 27	237	232	58	76	162	129	661	617
平成 28	217	199	77	64	135	155	731	544
29	218	181	55	74	162	150	718	536
30	224	213	97	79	142	113	733	559
令和元	234	245	67	68	140	161	1,212	524
2	213	167	70	84	134	124	623	383
3	204	215	77	78	153	129	297	350
4	181	200	120	48	162	142	935	437
5	201	192	86	82	145	155	1,027	442
6	214	185	100	68	169	132	1,215	502

02-13 婚姻及び離婚届出件数

(単位 件)

年間値

年	婚姻	離婚
平成 22	740	299
平成 27	616	295
28	625	256
29	586	286
30	546	296
令和元	615	268
2	494	250
3	470	240
4	489	228
5	418	221
6	426	221

資料 市民課

02-14 国籍別外国人数

(単位 人)

各年 3 月 31 日現在

国 名	令和 5 年	令和 6 年	令和 7 年
総 数	4,341	4,864	5,592
アフガニスタン	791	832	957
アルゼンチン	-	1	2
オーストラリア	10	8	9
オーストリア	1	-	-
ベルギー	1	1	1
ボリビア	15	22	21
ブラジル	100	107	93
ミャンマー	92	136	161
バングラデシュ	35	45	39
ベラルーシ	1	1	1
カンボジア	3	2	5
カメルーン	2	2	2
カナダ	19	22	22
スリランカ	104	126	192
チリ	10	9	8
中国	665	715	797
台湾	103	100	118
コロンビア	7	7	7
コンゴ民主共和国	1	1	1
ドミニカ共和国	3	-	-
エクアドル	1	1	1
エストニア	1	1	1
フィンランド	1	2	2
フランス	6	7	6
フィジー	1	1	-
ドイツ	5	5	5
ガーナ	7	8	9
ギリシャ	1	1	1
ハンガリー	-	-	1
インド	52	66	80
インドネシア	69	159	234
イラン	14	14	15
アイルランド	3	3	3
イタリア	3	3	2
コートジボアール	-	-	2
ジャマイカ	-	1	-
ヨルダン	1	1	1
朝鮮	3	4	4
韓国	286	297	293
ケニア	1	1	2
キルギス	1	1	3
ラオス	2	4	2
マレーシア	42	42	43
マリ	1	1	1

資料 市民課

02-14 国籍別外国人数(つづき)

国 名	令和5年	令和6年	令和7年
メキシコ	17	17	19
モンゴル	16	27	26
モロッコ	2	1	1
モーリシャス	9	10	7
ネパール	226	303	393
ニュージーランド	-	-	1
ナイジェリア	5	6	6
ノルウェー	-	-	1
パキスタン	47	50	58
パラグアイ	-	-	1
ペルー	214	205	215
フィリピン	548	579	616
ポルトガル	-	1	1
ルーマニア	1	-	-
ロシア	36	47	47
スペイン	5	3	4
スウェーデン	1	1	-
スイス	1	1	1
シリア	2	2	2
シンガポール	6	8	9
タイ	87	99	120
タンザニア	-	4	8
チュニジア	-	-	-
トルコ	5	15	24
タジキスタン	-	-	2
ウガンダ	25	22	23
南アフリカ共和国	1	1	1
エジプト	2	3	3
英国	34	38	38
米国	56	47	50
ウクライナ	1	1	1
ウズベキスタン	14	16	31
ベネズエラ	1	1	1
ベトナム	511	594	734
バヌアツ	1	1	-
アルメニア	1	1	1
スロバキア	1	-	-
ボスニア・ヘルツェゴビナ	1	-	-

02-15 世帯数、男女別人口、人口増減、性比及び人口密度（国勢調査）

調査実施年（5年ごと）10月1日現在

年	世帯数	人口			前回調査からの増減		性比 (女=100)	面積	人口密度 (1km ² あたり)
		総数	男	女	増減数	増減率			
	世帯	人	人	人	人	%		km ²	人/km ²
平成 22 (2010)	65,035	172,183	84,246	87,937	937	0.5	95.8	103.59	1,662.2
平成 27 (2015)	68,696	172,739	84,434	88,305	556	0.3	95.6	103.69	1,665.9
令和 2 (2020)	70,279	168,743	82,421	86,322	-3,996	-2.3	95.5	103.69	1,627.4

注記）面積は、国土交通省国土地理院「全国都道府県市区町村別面積調」によります。

資料 総務省統計局「国勢調査報告」

02-16 年齢別人口(国勢調査)

(単位 人)

調査実施年(5年ごと)10月1日現在

年齢	平成 22 年	平成 27 年	令和 2 年	年齢	平成 22 年	平成 27 年	令和 2 年
総数	172,183	172,739	168,743				
0 歳	1,131	1,128	814	51 歳	2,125	2,100	2,524
1	1,255	1,115	890	52	2,055	2,050	2,410
2	1,328	1,228	1,049	53	2,154	2,021	2,387
3	1,393	1,295	1,052	54	2,273	1,992	1,883
4	1,340	1,247	1,128	55	2,489	2,080	2,266
5	1,336	1,298	1,276	56	2,374	2,172	2,064
6	1,494	1,442	1,243	57	2,749	2,089	2,033
7	1,464	1,401	1,299	58	2,832	2,157	1,972
8	1,459	1,468	1,375	59	3,086	2,226	1,962
9	1,493	1,384	1,290	60	3,277	2,447	2,079
10	1,539	1,407	1,349	61	3,702	2,353	2,114
11	1,495	1,560	1,462	62	3,624	2,698	2,040
12	1,573	1,502	1,459	63	3,551	2,745	2,110
13	1,584	1,507	1,512	64	2,302	3,052	2,184
14	1,570	1,523	1,391	65	2,429	3,207	2,392
15	1,597	1,581	1,419	66	3,102	3,614	2,328
16	1,593	1,530	1,574	67	2,859	3,569	2,624
17	1,634	1,596	1,518	68	2,841	3,447	2,674
18	1,621	1,583	1,512	69	2,695	2,263	2,953
19	1,637	1,544	1,484	70	2,301	2,354	3,078
20	1,606	1,519	1,488	71	1,904	2,996	3,461
21	1,680	1,489	1,440	72	1,909	2,724	3,375
22	1,784	1,535	1,504	73	1,938	2,665	3,275
23	1,873	1,548	1,457	74	1,823	2,538	2,112
24	1,859	1,484	1,354	75	1,609	2,193	2,203
25	1,887	1,495	1,378	76	1,455	1,765	2,766
26	1,901	1,511	1,283	77	1,365	1,777	2,509
27	1,861	1,610	1,299	78	1,183	1,757	2,435
28	1,878	1,637	1,293	79	1,133	1,677	2,301
29	1,858	1,608	1,281	80	983	1,448	1,915
30	1,852	1,665	1,341	81	910	1,264	1,532
31	2,031	1,753	1,439	82	854	1,172	1,536
32	2,142	1,738	1,480	83	784	1,017	1,501
33	2,054	1,811	1,574	84	747	915	1,387
34	2,243	1,866	1,585	85	614	791	1,114
35	2,440	1,939	1,634	86	529	719	937
36	2,563	2,102	1,783	87	420	666	871
37	2,651	2,173	1,722	88	420	568	713
38	2,633	2,118	1,827	89	356	528	629
39	2,622	2,271	1,845	90	311	407	505
40	2,513	2,499	1,941	91	224	346	408
41	2,475	2,658	2,072	92	185	259	367
42	2,387	2,735	2,224	93	169	208	247
43	2,388	2,686	2,151	94	124	171	254
44	1,848	2,685	2,340	95	94	138	173
45	2,262	2,556	2,524	96	67	87	131
46	2,078	2,533	2,683	97	63	60	89
47	2,055	2,456	2,699	98	39	54	66
48	2,011	2,438	2,708	99	21	29	46
49	2,018	1,885	2,732	100 歳以上	38	71	93
50	2,095	2,315	2,580	年齢不詳	8	436	958

資料 総務省統計局「国勢調査報告」

02-17 年齢三区分別人口、人口割合及び平均年齢（国勢調査）

調査実施年（5年ごと）10月1日現在

年	年齢階級別人口				年齢階級別割合			平均年齢
	総数	0～14歳	15～64歳	65歳以上	0～14歳	15～64歳	65歳以上	
	人	人	人	人	%	%	%	歳
平成 22 (2010)	172,183	21,454	112,223	38,498	12.5	65.2	22.4	45.3
平成 27 (2015)	172,739	20,505	102,334	49,464	11.9	59.4	28.7	47.5
令和 2 (2020)	168,743	18,589	94,196	55,000	11.1	56.1	32.8	49.6

注記）1. 総数は年齢不詳を含みます。

2. 割合は分母から年齢不詳を除いて算出しています。

資料 総務省統計局「国勢調査報告」

02-18 人口集中地区（DIDs）の人口、人口増減、面積及び人口密度（国勢調査）

調査実施年（5年ごと）10月1日現在

年	人口			前回調査からの増減		面積	人口密度 (1 km ² 当たり)
	総数	男	女	増減数	増減率		
	人	人	人	人	%	km ²	人/km ²
平成 22 (2010)	128,815	62,965	65,850	2,291	1.8	18.12	7109.0
平成 27 (2015)	129,237	63,206	66,031	422	0.3	18.45	7004.7
令和 2 (2020)	136,266	66,444	69,822	7,029	5.4	20.91	6516.8

注記）人口集中地区とは原則として国勢調査基本単位区のうち、人口密度の高い基本単位区（1 km²当たり4,000人以上）が市内で互いに隣接して、人口5,000人以上の地域を構成しているものをいいます。

資料 総務省統計局「国勢調査報告」

02-19 世帯人員別一般世帯数(国勢調査)

調査実施年(5年ごと)10月1日現在

年	総世帯数	総数						
		世帯数	世帯人員	1世帯当たり人員				
平成22 (2010)	世帯 65,035	世帯 64,987	人 170,721	人 2.63				
平成27 (2015)	68,696	68,624	170,093	2.48				
令和2 (2020)	70,279	70,131	165,898	2.37				

年	1人世帯	2人世帯	3人世帯	4人世帯	5人世帯	6人世帯	7人世帯	8人以上の世帯
平成22 (2010)	世帯 13,607	世帯 20,222	世帯 14,783	世帯 11,444	世帯 3,521	世帯 1,040	世帯 288	世帯 82
平成27 (2015)	16,494	22,996	14,534	10,390	3,154	789	212	55
令和2 (2020)	19,017	24,337	13,699	9,476	2,715	670	158	59

注記) 1. 総世帯数について、世帯の種類「不詳」を含みます。

2. 一般世帯とは、(1) 住居と生計を共にしている人々の集まり又は一戸を構えている単身者
(2) 別個の生計を維持している間借り・下宿等の単身者 (3) 会社等の独身寮等に居住している単身者をいいます。

資料 総務省統計局「国勢調査報告」

02-20 配偶関係別男女別 15 歳以上人口 (国勢調査)

(単位 人)

調査実施年 (5 年ごと) 10 月 1 日現在

年	総数				
	総数 1)	未婚	有配偶	死別	離別
平成 22 (2010)	150,721	39,599	94,067	10,203	5,183
平成 27 (2015)	151,798	38,003	93,628	11,797	6,009
令和 2 (2020)	149,196	36,991	89,636	11,743	6,227
年	男				
	総数 1)	未婚	有配偶	死別	離別
平成 22 (2010)	73,211	21,813	46,711	1,883	2,026
平成 27 (2015)	73,616	21,144	46,547	2,240	2,288
令和 2 (2020)	72,374	20,842	44,539	2,274	2,251
年	女				
	総数 1)	未婚	有配偶	死別	離別
平成 22 (2010)	77,510	17,786	47,356	8,320	3,157
平成 27 (2015)	78,182	16,859	47,081	9,557	3,721
令和 2 (2020)	76,822	16,149	45,097	9,469	3,976

注記) 総数 1) は配偶関係不詳を含みます。

資料 総務省統計局「国勢調査報告」

02-21 常住人口及び昼間人口（国勢調査）

（1）総数

調査実施年（5年ごと）10月1日現在

年	常住地による人口 (夜間人口)	従業も通学も していない者	自市区町村で 従業・通学者	他市区町村で 従業・通学者	従業地・通学 地「不詳」	流出人口	流出人口比率
平成 22 (2010)	人 172,183	人 62,722	人 41,246	人 59,178	人 9,037	人 55,864	% 32.44
平成 27 (2015)	人 172,739	人 66,917	人 41,639	人 54,188	人 9,995	人 53,450	% 30.94
令和 2 (2020)	人 168,743	人 60,270	人 40,750	人 49,451	人 18,272	人 48,366	% 28.66

年	従業地・通学 地による人口 (昼間人口)	流入人口	流入人口比率	昼夜間人口比率
平成 22 (2010)	人 139,203	人 22,884	% 13.29	% 80.85
平成 27 (2015)	人 143,486	人 24,197	% 14.01	% 83.07
令和 2 (2020)	人 144,765	人 24,388	% 14.45	% 85.79

資料 総務省統計局「国勢調査報告」

（2）男

調査実施年（5年ごと）10月1日現在

年	常住地による人口 (夜間人口)	従業も通学も していない者	自市区町村で 従業・通学者	他市区町村で 従業・通学者	従業地・通学 地「不詳」	流出人口	流出人口比率
平成 22 (2010)	人 84,246	人 22,288	人 19,173	人 37,993	人 4,792	人 35,920	% ***
平成 27 (2015)	人 84,434	人 25,153	人 19,390	人 34,523	人 5,368	人 34,025	% ***
令和 2 (2020)	人 82,421	人 23,186	人 18,937	人 30,805	人 9,493	人 30,098	% ***

年	従業地・通学 地による人口 (昼間人口)	流入人口	流入人口比率	昼夜間人口比率
平成 22 (2010)	人 62,042	人 13,716	% ***	% 73.64
平成 27 (2015)	人 64,934	人 14,525	% ***	% 76.91
令和 2 (2020)	人 66,855	人 14,532	% ***	% 81.11

資料 総務省統計局「国勢調査報告」

02-21 常住人口及び昼間人口（国勢調査）（つづき）

（3）女

調査実施年（5年ごと）10月1日現在

年	常住地による人口 (夜間人口)	従業も通学も していない者	自市区町村で 従業・通学者	他市区町村で 従業・通学者	従業地・通学 地「不詳」	流出人口	流出人口比率
	人	人	人	人	人	人	%
平成 22 (2010)	87,937	40,434	22,073	21,185	4,245	19,944	***
平成 27 (2015)	88,305	41,764	22,249	19,665	4,627	19,425	***
令和 2 (2020)	86,322	37,084	21,813	18,646	8,779	18,268	***

年	従業地・通学 地による人口 (昼間人口)	流入人口	流入人口比率	昼夜間人口比率
	人	人	%	%
平成 22 (2010)	77,161	9,168	***	87.75
平成 27 (2015)	78,552	9,672	***	88.96
令和 2 (2020)	77,910	9,856	***	90.26

資料 総務省統計局「国勢調査報告」

02-22 就業者及び通学者（15歳以上）の流入、流出人口（国勢調査）

（単位 人）

調査実施年（5年ごと）10月1日現在

年	総数	就業者					通学者		
		計	佐倉市 内で従 業	県内他 市町村 で従業	他県で 従業	(うち) 東京都	計	(うち) 他県へ 通学	(うち) 東京都
平成 22 (2010)	89,070	79,779	27,542	30,829	17,610	16,445	9,291	2,197	1,958
平成 27 (2015)	87,068	78,540	29,100	30,826	15,946	14,640	8,528	1,987	1,735
令和 2 (2020)	82,605	75,418	29,368	29,594	13,243	12,226	7,187	1,328	1,182

注記）計には、従業地・通学地「不詳」を含みます。

資料 総務省統計局「国勢調査報告」

01 国土・気象

02 人口・世帯

03 労働・賃金

04 農林水産業

05 鉱工業

06 商業・サービス業

07 住宅・土地・建設

08 エネルギー・水

09 運輸・観光

10 情報通信・科学技術

11 社会保障・衛生

12 教育・文化・スポーツ・生活

13 司法・安全・環境

14 議会・選挙

15 行財政

03-01 労働力状態別男女別 15 歳以上人口 (国勢調査)

(単位 人)

調査実施年 (5 年ごと) 10 月 1 日現在

年	総数					
	総数	労働力人口			非労働力人口	不詳
		総数	就業者	完全失業者		
平成 22	150,721	84,878	79,779	5,099	58,085	7,758
平成 27	151,798	81,808	78,540	3,268	63,597	6,393
令和 2	149,196	78,651	75,418	3,233	57,134	13,411
年	男					
	総数	労働力人口			非労働力人口	不詳
		総数	就業者	完全失業者		
平成 22	73,211	50,105	46,606	3,499	19,165	3,941
平成 27	73,616	47,278	45,079	2,199	22,928	3,410
令和 2	72,374	44,089	42,073	2,016	21,313	6,972
年	女					
	総数	労働力人口			非労働力人口	不詳
		総数	就業者	完全失業者		
平成 22	77,510	34,773	33,173	1,600	38,920	3,817
平成 27	78,182	34,530	33,461	1,069	40,669	2,983
令和 2	76,822	34,562	33,345	1,217	35,821	6,439

資料 千葉県「千葉県統計年鑑」(総務省統計局「国勢調査報告」)

03-02 産業別就業者数及び構成比(国勢調査)

調査実施年(5年ごと)10月1日現在

年	総数 1)		第一次産業				第二次産業				
	構成比	総数	構成比	農業・林業	漁業	総数	構成比	鉱業、採石業、砂利採取業	建設業	製造業	
人	%	人	%	人	人	人	%	人	人	人	
平成 22	79,779	100.0	1,195	1.5	1,193	2	14,980	18.8	8	5,149	9,823
平成 27	78,540	100.0	1,209	1.6	1,208	1	14,995	20.1	11	5,191	9,793
令和 2	75,418	100.0	1,195	1.6	1,192	3	13,698	18.8	8	4,910	8,780

年	第三次産業										
	総数	構成比	電気・ガス・熱供給・水道業	情報通信業	運輸業、郵便業	卸売業、小売業	金融業、保険業	不動産業、物品賃貸業	学術研究、専門・技術サービス業	宿泊業、飲食サービス業	生活関連サービス業、娯楽業
人	%	人	人	人	人	人	人	人	人	人	人
平成 22	58,884	73.8	383	2,933	6,606	13,782	2,898	1,995	2,990	4,008	3,145
平成 27	58,417	78.3	399	2,894	6,286	12,659	2,496	2,068	2,880	3,933	3,101
令和 2	57,823	79.5	332	2,838	6,367	12,333	1,980	2,043	2,953	3,522	2,926

年	第三次産業					分類不能の産業	
	教育・学習支援業	医療・福祉	複合サービス事業	サービス業（他に分類されないもの）	公務（他に分類されるものを除く）		構成比
人	人	人	人	人	人	%	
平成 22	4,143	7,605	254	5,364	2,778	4,720	5.9
平成 27	4,172	9,111	327	5,277	2,814	3,919	5.0
令和 2	4,206	9,924	288	5,450	2,661	2,702	3.6

注記) 構成比は、総数 1) から「分類不能の産業」を除いて算出しています。

資料 千葉県「千葉県統計年鑑」(総務省統計局「国勢調査報告」)

03-03 町丁別事業所数及び男女別従業者数

(単位 事業所、人)

令和3年6月1日現在

町丁名	事業所数	従業者数			町丁名	事業所数	従業者数		
		総数	男	女			総数	男	女
田 隣 寺 町	28	116	41	75	白 井 井 田	52	475	172	303
海 隣 寺 町	31	1,410	841	569	白 井 田	41	367	193	174
並 木 町	14	80	46	34	白 井 田 千 拓	-	-	-	-
宮 小 路 町	19	155	94	61	白 井 台	30	261	112	149
鍋 木 町	108	1,324	491	833	白 井 台 千 拓	-	-	-	-
新 裏 新 町	63	348	114	234	江 原 原	28	160	91	69
中 尾 余 町	5	9	3	6	江 原 新 田	8	50	19	31
最 上 町	3	15	8	7	角 来	15	203	152	51
弥 勒 町	4	12	8	4	印 南	2	21	7	14
野 狐 台 町	28	136	77	59	八 幡 台 1 丁 目	6	10	7	3
鍋 山 町	10	21	13	8	八 幡 台 2 丁 目	5	17	8	9
本 樹 町	8	111	67	44	八 幡 台 3 丁 目	4	26	20	6
将 門 町	46	541	219	322	新 白 井 田	29	210	110	100
大 蛇 町	-	-	-	-	江 原 台 1 丁 目	30	102	43	59
藤 沢 町	2	25	13	12	江 原 台 2 丁 目	24	1,870	774	1,096
栄 町	34	362	270	92	王 子 台 1 丁 目	174	1,491	582	909
城 内 町	4	32	17	15	王 子 台 2 丁 目	43	298	175	123
鍋 木 町 1 丁 目	86	850	279	493	王 子 台 3 丁 目	101	660	212	425
鍋 木 町 2 丁 目	24	454	279	175	王 子 台 4 丁 目	46	302	151	146
千 成 1 丁 目	18	160	101	59	王 子 台 5 丁 目	31	170	94	76
千 成 2 丁 目	28	190	100	89	王 子 台 6 丁 目	39	321	171	124
千 成 3 丁 目	8	25	13	12	南 白 井 台	16	41	26	15
大 佐 倉 千 拓	4	6	4	2	稲 荷 台 1 丁 目	53	257	125	132
飯 田	8	77	24	53	稲 荷 台 2 丁 目	25	98	51	47
飯 田 千 拓	7	14	8	6	稲 荷 台 3 丁 目	6	13	7	6
岩 山 新 田	-	-	-	-	稲 荷 台 4 丁 目	3	7	3	4
萩 山 新 田 千 拓	5	112	43	69	白 井 地 区 合 計	811	7,430	3,305	4,071
土 浮 千 拓	-	-	-	-					
飯 野 千 拓	14	239	105	134	上 座	115	982	465	517
飯 野 町	3	26	21	5	小 竹 千 拓	11	104	46	58
下 山 根 崎 町	3	18	8	10	小 竹 千 拓	-	-	-	-
下 山 根 崎 町	-	-	-	-	青 菅	37	618	221	397
鹿 島 千 拓	17	151	78	73	先 崎	9	133	99	34
上 高 岡	-	-	-	-	先 崎 千 拓	-	-	-	-
宮 前 1 丁 目	2	7	4	3	井 野 町	191	1,998	845	1,152
宮 前 2 丁 目	7	133	47	60	井 野 町	15	137	74	63
宮 前 3 丁 目	1	1	-	1	上 志 津 原	332	2,258	952	1,291
飯 田 台	-	-	-	-	上 志 津 原	70	762	547	215
白 銀 1 丁 目	-	-	-	-	下 志 津 原	58	1,849	678	1,171
白 銀 2 丁 目	2	7	4	3	中 志 津 1 丁 目	23	316	223	93
白 銀 3 丁 目	7	133	47	60	中 志 津 2 丁 目	33	140	74	66
白 銀 4 丁 目	4	22	6	16	中 志 津 3 丁 目	30	159	85	74
鍋 木 仲 田 町	47	445	159	286	中 志 津 4 丁 目	30	182	122	60
佐 倉 地 区 合 計	-	-	-	-	中 志 津 5 丁 目	42	209	69	140
					中 志 津 6 丁 目	9	81	59	22
					中 志 津 7 丁 目	16	72	53	19
					宮 ノ 台 1 丁 目	14	107	44	63
					宮 ノ 台 2 丁 目	9	63	34	29
					宮 ノ 台 3 丁 目	11	62	17	45
					宮 ノ 台 4 丁 目	21	136	39	97
						5	8	4	4

注記) 従業者数の総数には、男女別不詳の数を含みます。

資料 総務省統計局・経済産業省「令和3年経済センサス-活動調査結果」

03-03 町丁別事業所数及び男女別従業者数(つづき)

町丁名	事業所数	従業者数			町丁名	事業所数	従業者数		
		総数	男	女			総数	男	女
宮ノ台5丁目	5	14	12	2	山王1丁目	18	183	51	132
宮ノ台6丁目	8	103	27	76	山王2丁目	25	318	153	165
ユーカリが丘1丁目	29	151	77	74	春路1丁目	7	134	32	102
ユーカリが丘2丁目	34	226	69	157	春路2丁目	3	2	2	-
ユーカリが丘3丁目	23	340	127	213	表町1丁目	74	462	196	266
ユーカリが丘4丁目	86	1,725	618	1,107	表町2丁目	11	122	59	63
ユーカリが丘5丁目	3	44	17	27	表町3丁目	70	742	393	344
ユーカリが丘6丁目	25	225	90	135	表町4丁目	18	141	47	71
ユーカリが丘7丁目	8	41	15	26	根郷地区合計	971	19,124	11,914	7,168
西志津1丁目	25	173	66	107	寒風	6	8	6	2
西志津2丁目	29	161	52	109	直弥	13	206	173	33
西志津3丁目	14	181	69	112	上別所	8	42	28	14
西志津4丁目	32	292	91	201	米戸	1	1	1	-
西志津5丁目	16	58	36	22	瓜坪新田	-	-	-	-
西志津6丁目	4	40	19	21	上勝田	7	39	28	11
西志津7丁目	14	127	40	87	下勝田	4	37	35	2
西志津8丁目	8	32	11	21	八木	8	62	52	10
南ユーカリが丘	38	243	94	123	長熊	6	30	25	5
西ユーカリが丘1丁目	2	13	9	4	天辺	2	14	7	7
西ユーカリが丘2丁目	1	3	3	-	宮本	12	85	66	19
西ユーカリが丘3丁目	8	95	30	65	高崎	9	79	70	9
西ユーカリが丘4丁目	4	39	15	24	坪山新田	-	-	-	-
西ユーカリが丘5丁目	4	47	19	28	和田地区合計	76	603	491	112
西ユーカリが丘6丁目	97	761	257	504	岩富町	29	212	99	113
西ユーカリが丘7丁目	3	23	4	19	岩富	20	528	456	72
志津地区合計	1,601	15,533	6,617	8,874	坂戸	21	464	303	161
六崎	115	3,279	2,544	735	飯塚	5	32	14	18
寺崎	13	99	75	24	内田	10	112	44	68
寺崎北1丁目	5	115	40	75	宮内	1	4	3	1
寺崎北2丁目	9	113	48	65	西御門	8	190	140	50
寺崎北3丁目	19	170	67	102	七曲	1	3	2	1
寺崎北4丁目	20	305	100	205	弥富地区合計	95	1,545	1,061	484
寺崎北5丁目	9	317	127	190	生谷	81	1,117	595	522
寺崎北6丁目	20	593	152	441	畔田	20	127	101	26
太田	71	3,153	2,175	978	吉見	31	205	104	101
大篠塚	9	95	28	54	飯重	4	198	57	141
小篠塚	20	134	86	48	羽鳥	7	32	22	10
神門	23	456	241	215	染井野1丁目	4	42	11	31
木野子	8	165	101	64	染井野2丁目	6	15	10	5
城	64	481	197	284	染井野3丁目	14	127	46	81
石川	68	910	517	393	染井野4丁目	15	524	140	384
馬渡	32	232	157	75	染井野5丁目	33	114	37	77
藤治台	3	6	2	4	染井野6丁目	5	23	7	16
大作1丁目	42	2,223	1,679	544	染井野7丁目	2	2	1	1
大作2丁目	50	2,808	2,108	700	千代田地区合計	222	2,526	1,131	1,395
大崎台1丁目	83	898	345	553					
大崎台2丁目	11	51	22	29					
大崎台3丁目	21	99	48	51					
大崎台4丁目	23	303	114	189	佐倉市合計	4,549	55,558	28,703	26,612
大崎台5丁目	7	15	8	7					

03-04 産業(大分類)別事業所数及び従業者数

(単位 事業所、人)

年	全産業		農林漁業		鉱業		建設業	
	事業所数	従業者数	事業所数	従業者数	事業所数	従業者数	事業所数	従業者数
平成 3	4,213	40,932	6	119	-	-	429	3,109
平成 8	4,560	48,305	10	172	-	-	492	3,650
平成 11	4,295	42,012	10	147	-	-	475	3,127
平成 13	4,513	47,822	13	158	-	-	453	2,888
平成 16	4,058	40,183	12	139	1	X	387	2,601
平成 18	4,353	45,977	8	100	1	X	397	2,536
平成 21	4,831	52,495	15	144	1	1	483	3,319
平成 24	4,411	47,650	17	183	1	1	430	2,656
平成 26	4,677	53,723	15	186	1	1	437	2,621
平成 28	4,381	49,722	16	172	1	1	409	2,618
令和 3	4,549	55,558	29	324	1	1	417	2,750

年	製造業		電気・ガス・熱供給・水道業		運輸・情報通信業		卸売・小売業, 飲食店	
	事業所数	従業者数	事業所数	従業者数	事業所数	従業者数	事業所数	従業者数
平成 3	288	11,017	11	149	90	2,138	1,841	11,832
平成 8	291	11,360	11	394	107	2,710	1,960	14,790
平成 11	259	10,238	5	146	92	2,353	1,909	14,234
平成 13	259	9,229	12	263	112	2,403	1,883	14,955
平成 16	221	8,103	5	X	94	2,173	1,735	13,864
平成 18	235	8,114	12	258	94	2,121	1,743	14,603
平成 21	278	8,618	12	247	160	3,361	1,208	11,570
平成 24	258	8,590	4	184	138	3,074	1,097	11,181
平成 26	251	8,648	10	289	140	3,595	1,120	11,251
平成 28	236	9,139	4	172	129	3,578	1,070	10,190
令和 3	240	9,486	16	165	155	3,695	1,036	10,544

年	金融・保険業		不動産業・物品賃貸業		その他の事業所		公務(他に分類されないもの)	
	事業所数	従業者数	事業所数	従業者数	事業所数	従業者数	事業所数	従業者数
平成 3	66	1,061	214	741	1,237	9,595	31	1,171
平成 8	74	1,071	180	684	1,405	12,044	30	1,430
平成 11	73	907	158	690	1,314	10,170	***	***
平成 13	70	866	159	782	1,518	13,774	34	2,504
平成 16	58	602	153	687	1,392	11,856	***	***
平成 18	55	630	165	605	1,607	15,376	36	1,626
平成 21	61	656	260	1,443	2,319	21,535	34	1,601
平成 24	58	654	248	1,027	2,160	20,100	***	***
平成 26	56	620	271	1,132	2,339	23,704	37	1,676
平成 28	53	659	233	999	2,230	22,194	***	***
令和 3	54	618	272	1,107	2,290	25,166	39	1,702

注記) 1. 平成 3 年・11 年・21 年・26 年については、7 月 1 日現在です。

2. 平成 8 年・13 年・18 年については、10 月 1 日現在です。

3. 平成 16 年・28 年及び令和 3 年については、6 月 1 日現在です。

4. 平成 24 年については、2 月 1 日現在です。

5. 平成 11 年・16 年・24 年・28 年については、簡易調査(民営事業所のみ)です。

資料 総務省統計局「事業所・企業統計調査報告」、総務省統計局・経済産業省「経済センサス調査結果」

03-05 地区別従業者規模別事業所数及び従業者数

(単位 事業所、人)

令和3年6月1日現在

地区名	従業者規模										出向・派遣事業者のみ
	1～4人		5～9人		10～19人		20～29人		30人以上		
	事業所数	従業者数	事業所数	従業者数	事業所数	従業者数	事業所数	従業者数	事業所数	従業者数	事業所数
佐倉市	2,474	5,192	861	5,688	612	8,402	252	6,056	325	30,220	25
佐倉地区	459	914	122	813	90	1,231	43	1,057	55	4,782	4
臼井地区	502	1,046	146	949	101	1,377	29	687	29	3,371	4
志津地区	876	1,833	323	2,147	218	2,988	90	2,169	87	6,396	7
根郷地区	433	950	186	1,229	147	2,054	74	1,770	122	13,121	9
和田地区	42	88	13	84	18	232	-	-	3	199	-
弥富地区	52	120	18	121	15	207	2	43	8	1,054	-
千代田地区	110	241	53	345	23	313	14	330	21	1,297	1

資料 総務省統計局・経済産業省「令和3年経済センサス-活動調査結果」

03-06 地区別経営組織別事業所数及び従業者数

(単位 事業所、人)

令和3年6月1日現在

地区名	民営									
			うち個人		うち法人		うち会社		うち会社以外	
	事業所数	従業者数	事業所数	従業者数	事業所数	従業者数	事業所数	従業者数	事業所数	従業者数
佐倉市	4,417	51,439	1,219	3,695	3,186	47,701	2,818	38,539	368	9,162
佐倉地区	720	6,716	248	770	469	5,940	376	3,938	93	2,002
臼井地区	795	6,867	268	743	524	6,117	456	3,871	68	2,246
志津地区	1,573	14,819	428	1,302	1,145	13,517	1,038	10,517	107	3,000
根郷地区	954	18,533	204	614	747	17,911	688	16,669	59	1,242
和田地区	69	561	9	20	60	541	50	511	10	30
弥富地区	89	1,511	11	47	76	1,446	66	1,343	10	103
千代田地区	217	2,432	51	199	165	2,229	144	1,690	21	539

地区名	民営	
	うち法人でない団体	
	事業所数	従業者数
佐倉市	12	43
佐倉地区	3	6
臼井地区	3	7
志津地区	-	-
根郷地区	3	8
和田地区	-	-
弥富地区	2	18
千代田地区	1	4

資料 総務省統計局・経済産業省「令和3年経済センサス-活動調査結果」

01 国土・気象

02 人口・世帯

03 労働・賃金

04 農林水産業

05 鉱工業

06 商業・サービス業

07 住宅・土地・建設

08 エネルギー・水

09 運輸・観光

10 情報通信・科学技術

11 社会保障・衛生

12 教育・文化・スポーツ・生活

13 司法・安全・環境

14 議会・選挙

15 行財政

04-01 農家数及び農業従事者数(販売農家等)

(単位 戸、人)

調査実施年(5年ごと)2月1日現在

年	農家数				農業従事者数		
	総数	専業	第1種兼業	第2種兼業	総数	男	女
平成 2	2,300	287	202	1,811	5,626	3,020	2,606
平成 7	2,037	226	163	1,620	5,386	2,908	2,478
平成 12	1,462	228	152	1,082	3,998	2,192	1,806
平成 17	1,182	234	145	803	3,223	1,785	1,438
平成 22	1,006	221	203	582	2,678	1,471	1,207
平成 27	827	199	161	467	2,058	1,144	914
令和 2	666	***	***	***	1,588	894	694

注記) 1. 平成2年から平成7年については、販売農家(経営耕地面積30a以上又は農産物販売金額50万以上)、と自給的農家(経営耕地面積30a未満かつ農産物販売金額50万未満)の合計、平成12年から平成27年については販売農家で、令和2年については個人経営体です。

2. 令和2年調査では、専兼業別の調査項目を廃止し把握しないこととなりました。

資料 農林水産省「農林業センサス調査結果」

04-02 農家人口(販売農家等)

(単位 人)

調査実施年(5年ごと)2月1日現在

年	総数			満14歳以下			満15歳以上		
		男	女		男	女		男	女
平成 2	10,728	5,291	5,437	1,868	936	932	8,860	4,355	4,505
平成 7	9,320	4,593	4,727	1,464	747	717	7,856	3,846	4,010
平成 12	7,805	3,840	3,965	967	504	463	6,838	3,336	3,502
平成 17	5,023	2,504	2,519	466	236	230	4,557	2,268	2,289
平成 22	3,957	1,989	1,968	285	144	141	3,672	1,845	1,827
平成 27	3,023	1,525	1,498	164	83	81	2,859	1,442	1,417
令和 2	2,194	1,115	1,079	116	59	57	2,078	1,056	1,022

注記) 平成2年から平成12年については、販売農家(経営耕地面積30a以上又は農産物販売金額50万以上)、と自給的農家(経営耕地面積30a未満かつ農産物販売金額50万未満)の合計、平成17年から平成27年については販売農家で、令和2年については個人経営体です。

資料 農林水産省「農林業センサス調査結果」

04-03 年齢(5歳階級)別農業就業人口(販売農家等)

(単位 人)

調査実施年(5年ごと)2月1日現在

年	総 数	15 ～ 19 歳	20 ～ 24 歳	25 ～ 29 歳	30 ～ 34 歳	35 ～ 39 歳	40 ～ 44 歳	45 ～ 49 歳	50 ～ 54 歳	55 ～ 59 歳	60 ～ 64 歳	65 ～ 69 歳	70 ～ 74 歳	75 歳 以上
平成 2	3,340	13	19	41	113	179	204	198	331	487	625	561	353	216
平成 7	3,086	29	26	28	58	125	183	200	204	302	504	595	488	344
平成 12	2,450	41	41	28	34	53	104	150	166	182	341	472	439	399
平成 17	2,074	56	35	29	34	35	57	96	139	162	213	337	372	509
平成 22	1,568	14	15	20	25	28	28	42	87	143	195	200	279	492
平成 27	1,249	4	6	9	21	20	34	26	33	93	190	205	185	423
令和 2	1,588	17	26	37	59	49	58	83	97	145	198	263	194	362

注記) 1. 15～19歳の数値について、平成2年については16～19歳の集計です。

2. 平成2年から平成7年については、販売農家(経営耕地面積30a以上又は農産物販売金額50万以上)、と自給的農家(経営耕地面積30a未満かつ農産物販売金額50万未満)の合計、平成12年から平成27年については販売農家で、令和2年については個人経営体の農業従事者数(自営業に従事した世帯員数)の集計です。

資料 農林水産省「農林業センサス調査結果」

04-04 農業従事日数別世帯員数(15歳以上)(販売農家等)

(単位 人)

調査実施年(5年ごと)2月1日現在

年	総数	農業従事日数						
		29日以下	30～59日	60～99日	100～149日	150～199日	200～249日	250日以上
平成 2	5,626	1,576	1,000	781	590		1,679	
平成 7	5,386	1,373	1,200	1,021	474		1,318	
平成 12	3,998	1,137	682	568	361		1,250	
平成 17	3,223	868	470	447	358		1,080	
平成 22	2,678	692	444	327	296		919	
平成 27	2,058	505	267	308	209	169	187	413
令和 2	1,588	367	215	206	177	148	127	348

注記) 1. 平成2年から平成7年については、販売農家(経営耕地面積30a以上又は農産物販売金額50万以上)、と自給的農家(経営耕地面積30a未満かつ農産物販売金額50万未満)の合計、平成12年から平成27年については販売農家で、令和2年については個人経営体です。

2. 平成22年までの150日以上は合計数です。

資料 農林水産省「農林業センサス調査結果」

04-05 経営耕地面積の規模別農家数(販売農家等)

(単位 戸)

調査実施年(5年ごと)2月1日現在

年	総数	例外規定	0.3ha未満	0.3~0.5ha	0.5~1.0ha	1.0~1.5ha	1.5~2.0ha	2.0~3.0ha	3.0ha以上
平成 2	2,300	6	358	346	679	434	253	175	49
平成 7	2,037	-	326	309	573	377	220	153	79
平成 12	1,753	7	291	264	481	329	155	143	83
平成 17	1,182	7	***	190	357	241	167	119	101
平成 22	1,006	5	***	141	289	230	120	96	125
平成 27	827	8	***	107	231	173	98	96	114
令和 2	665	19	***	71	182	128	77	80	108

注記) 1. 農家とは、経営耕地面積が10a以上の農業を営む世帯または、経営耕地面積が10a未満であっても調査期日1年間の販売金額が15万円以上であった世帯(例外規定農家)をいいます。

2. 平成2年から平成12年の0.3ha未満については、自給的農家の数です。

3. 平成17年から平成27年についての内訳は販売農家のみ、令和2年についての内訳は個人経営体のみで、例外規定は経営耕地面積が30a未満(「経営耕地なし」を含む)です。

資料 農林水産省「農林業センサス調査結果」

04-06 経営耕地の種類別面積

(単位 ha)

調査実施年(5年ごと)2月1日現在

年	総数	田	畑	樹園地	
				果樹園	その他
平成 2	2258.1	1441.8	800.2	15.2	0.9
平成 7	2142.1	1402.7	719.0	19.1	1.3
平成 12	1935.8	1316.2	597.4	22.2	
平成 17	1706.4	1195.6	489.4	21.3	
平成 22	1739.8	1264.7	458.3	16.8	
平成 27	1468.9	1069.8	381.2	17.9	
令和 2	1361.3	1066.3	283.7	11.3	

注記) 平成2年から平成7年については、販売農家(経営耕地面積30a以上又は農産物販売金額50万以上)、と自給的農家(経営耕地面積30a未満かつ農産物販売金額50万未満)の合計、平成12年から平成27年については販売農家で、令和2年については個人経営体です。

資料 農林水産省「農林業センサス調査結果」

04-07 農産物販売金額(規模)別旧市区町村別農家数(販売農家等)

(単位 戸)

年	旧市区町村名	計	販売なし	50万円未満	50～100万円未満	100～200万円未満	200～300万円未満	300～500万円未満
平成 22	総 数	1,006	127	286	211	150	74	51
	弥 富 村	162	17	66	38	16	6	9
	旭 村 2-2	38	2	7	17	6	4	1
	千代田町 3-2	113	18	36	34	15	4	1
	志 津 村	125	23	37	17	27	6	1
	佐 倉 町	193	29	36	35	30	21	12
	根 郷 村	123	11	40	27	23	12	5
	和 田 村	191	18	48	30	25	17	19
	白 井 町	61	9	16	13	8	4	3
平成 27	総 数	827	123	239	173	100	54	43
	弥 富 村	130	19	53	25	12	4	5
	旭 村 2-2	29	-	8	12	5	3	-
	千代田町 3-2	94	17	38	22	8	4	1
	志 津 村	86	19	24	17	11	4	2
	佐 倉 町	159	15	28	30	27	21	14
	根 郷 村	104	16	35	26	12	4	3
	和 田 村	172	23	42	28	20	12	15
	白 井 町	53	14	11	13	5	2	3
令和 2	総 数	665	69	153	149	160		42
	弥 富 村	100	21	30	17	20		2
	旭 村 2-2	30	-	5	9	12		2
	千代田町 3-2	79	9	24	25	15		2
	志 津 村	71	15	14	13	12		5
	佐 倉 町	129	6	21	26	38		15
	根 郷 村	77	4	18	20	21		4
	和 田 村	145	6	35	33	34		9
	白 井 町	34	8	6	6	8		3

注記) 平成 22 年及び 27 年については販売農家の集計で、令和 2 年については個人経営体の集計です。

資料 農林水産省「農林業センサス調査結果」

04-08 販売目的で作付け(栽培)した作物の類別作付(栽培)面積

(単位 a (アール))

調査実施年(5年ごと)2月1日現在

年	作付 (栽培) 面積	類別作付(栽培)面積								
		稲	麦類	雑穀	いも類	豆類	工芸 農作物	野菜類	露地	施設
平成 27	X	90,846	X	206	979	7,390	X	X	13,670	X
令和 2	121,885	X	X	-	X	6,380	X	11,230	10,208	1,022

年	類別作付(栽培)面積								
	花き類・花木			果樹類			その他の作物		
		露地	施設		露地	施設		露地	施設
平成 27	X	X	509	X	X	X	2,897	2,737	160
令和 2	787	361	426	X	1,028	X	X	12,756	X

注記) 平成 27 年については販売農家の集計で、令和 2 年は個人経営体の集計です。

資料 農林水産省「農林業センサス調査結果」

04-09 販売目的で作付け(栽培)した作物の類別作付(栽培)農家数

(単位 戸)

調査実施年(5年ごと)2月1日現在

年	作付 (栽培) 実農家数	類別作付(栽培)農家数								
		稲	麦類	雑穀	いも類	豆類	工芸 農作物	野菜類	露地	施設
平成 27	748	694	7	5	92	157	4	300	286	66
令和 2	617	565	X	-	74	126	X	207	187	66

年	類別作付(栽培)農家数								
	花き類・花木			果樹類			その他の作物		
		露地	施設		露地	施設		露地	施設
平成 27	19	9	16	39	37	3	23	21	5
令和 2	15	7	13	30	30	1	59	59	2

注記) 平成 27 年については販売農家の集計で、令和 2 年については個人経営体の集計です。

資料 農林水産省「農林業センサス調査結果」

04-10 農業産出額(推計)

(単位 千万円)

各年間値

年	農業 産出額	耕種											
		小計	米	麦類	雑穀	豆類	いも類	野菜	果実	花き	工芸農作物		その他 作物
												茶	
平成 27	543	469	123	0	－	59	9	236	6	33	0	***	2
28	592	511	143	0	0	61	9	256	7	33	0	***	2
29	593	499	156	0	0	54	7	240	8	32	0	***	2
30	548	469	154	X	0	61	7	205	7	34	0	－	X
31	501	412	147	X	0	39	6	191	5	21	1	－	X
令和 2	507	424	140	0	0	43	9	205	5	20	1	－	3
3	476	366	102	0	0	50	6	180	4	23	0	－	2
4	505	390	104	X	0	55	5	196	4	24	0	－	X
5	506	392	126	X	0	37	6	193	4	24	0	－	X
年	畜産									加工 農産物			
	小計	肉用牛	乳用牛		豚	鶏		その他 畜産物					
				生乳			鶏卵		ブロイラー				
平成 27	75	56	15	14	X	1	1	X	X	－			
28	80	61	16	14	X	1	1	X	X	－			
29	94	74	16	13	X	1	1	X	X	－			
30	80	61	16	13	X	1	1	X	X	－			
31	89	71	14	11	X	1	1	－	X	－			
令和 2	83	66	13	11	X	1	1	－	X	－			
3	110	94	13	11	X	1	1	－	X	－			
4	114	98	13	11	X	1	1	－	X	－			
5	114	97	13	12	X	1	1	－	X	－			

注記) この統計表は、表記年次の生産農業所得統計(都道府県別推計)において推計した都道府県別農業産出額(品目別)を農林業センサス及び作物統計調査を用いて千葉県内市町村別に按分して作成した加工統計です。

資料 農林水産省「市町村別農業産出額(推計)」

04-11 家畜・家きん飼養頭羽数

(単位 頭・羽)

調査実施年(5年ごと)2月1日現在

年	乳用牛	肉用牛	豚	採卵鶏	ブロイラー
平成 2	853	791	4,529	41,000	-
平成 7	739	928	3,014	34,000	-
平成 12	624	1,276	2,402	14,700	-
平成 17	476	1,096	1,730	1,000	-
平成 22	252	1,879	X	X	-
平成 27	190	2,634	X	2,197	X
令和 2	145	3,256	X	2,569	-

資料 農林水産省「農林業センサス調査結果」

04-12 農地の転用状況

(単位 a(アール))

各年3月31日現在

年	総数		一般住宅		建売分譲		工場店舗		農家住宅		私道		その他	
	田	畑	田	畑	田	畑	田	畑	田	畑	田	畑	田	畑
平成 17	202	798	112	233	11	89	35	186	-	-	2	3	42	287
平成 22	171	523	56	280	39	101	-	2	-	2	-	-	76	138
平成 27	233	772	124	222	-	29	102	22	-	4	-	-	7	495
平成 28	402	961	61	204	7	13	-	56	-	-	-	-	334	688
29	65	531	18	147	-	8	-	3	-	-	-	2	47	371
30	149	704	47	219	-	13	6	4	-	-	-	8	96	460
31	167	1,210	26	261	-	163	3	52	-	8	-	-	138	726
令和 2	23	474	17	166	-	-	-	64	-	-	-	3	6	241
3	25	1,114	20	161	-	81	-	14	-	-	-	-	5	858
4	42	1,188	30	243	-	71	-	1	-	-	-	17	12	856
5	85	646	23	191	-	-	-	31	-	8	-	2	62	414
6	62	643	36	213	-	3	13	81	1	17	-	3	12	326
7	116	859	31	166	-	38	16	58	-	-	-	2	69	595

注記) 各年4月1日から翌年3月31日までの間に、市街化区域内の農地転用の届出を受理したもの及び市街化調整区域内の農地転用許可申請の許可があったものについて合算したものです(一時転用は含みません)。

資料 農業委員会事務局

01 国土・気象

02 人口・世帯

03 労働・賃金

04 農林水産業

05 鉱工業

06 商業・サービス業

07 住宅・土地・建設

08 エネルギー・水

09 運輸・観光

10 情報通信・科学技術

11 社会保障・衛生

12 教育・文化・スポーツ・生活

13 司法・安全・環境

14 議会・選挙

15 行財政

05-01 事業所数、従業者数及び製造品出荷額等

年	事業所数	従業者数	製造品出荷額等				
			計	製造品出荷額	加工賃収入額	その他収入額	付加価値額
	事業所	人	万円	万円	万円	万円	万円
平成 17	135	7,189	35,374,778	34,845,849	486,663	42,266	10,544,575
平成 22	123	7,659	23,548,892	20,802,807	376,754	2,369,331	7,283,578
平成 26	118	7,390	26,784,315	22,871,574	657,279	3,255,462	8,858,215
27	130	7,612	28,070,092	25,311,464	572,920	2,185,708	9,336,711
28 (平成 29 年調査)	121	8,341	30,983,658	26,551,497	682,733	3,749,428	10,416,411
29 (平成 30 年調査)	115	8,263	31,545,989	26,973,168	571,914	4,000,907	11,108,578
30 (令和元年調査)	119	8,640	32,469,819	27,654,875	676,159	4,138,785	11,499,801
令和元 (令和 2 年調査)	122	8,777	33,525,350	28,320,032	664,894	4,540,424	11,413,175
2 (令和 3 年調査)	127	8,482	30,390,942	24,699,871	800,596	4,890,475	9,538,148
3 (令和 4 年調査)	155	8,830	32,350,782	***	***	***	***
4 (令和 5 年調査)	155	8,887	35,824,048	***	***	***	***
5 (令和 6 年調査)	151	8,866	33,124,009	***	***	***	***

注記) 1. 令和 2 年までは、国に属する事業所以外の従業者 4 人以上の全ての事業所を調査対象としています。令和 3 年以降は、個人経営及び法人以外の団体の事業所、国及び地方公共団体に属する事業所を除いた全ての事業所を調査対象としています。

2. 平成 19 年調査から調査項目の変更を行いました。

3. 平成 23 年は工業統計調査未実施のため、「平成 24 年経済センサス-活動調査」の値（平成 24 年 2 月 1 日現在）です。

4. 平成 27 年は工業統計調査未実施のため、「平成 28 年経済センサス-活動調査」の値（事業所数・従業者数は平成 28 年 6 月 1 日現在、製造品出荷額等は平成 27 年 1 月～12 月の実績）です。

5. 平成 28 年以降の「年次」について、「事業所数」「従業者数」と製造品出荷額等などの経理事項では調査時点が異なるため、経理事項の年次に統一しています。（事業所数・従業者数は調査年の 6 月 1 日現在、製造品出荷額等は調査年前年の 1 月～12 月の実績となります。）

6. 「工業統計調査」は、令和 4 年調査から経済構造実態調査に包摂され、製造業事業所調査として実施されるようになりました。

資料 経済産業省「工業統計調査結果」、総務省統計局・経済産業省「経済センサス調査結果」
総務省・経済産業省「経済構造実態調査 製造業事業所調査結果」

05-02 産業(中分類)別事業所数、従業者数及び製造品出荷額等

(単位 金額 万円)

各年 12 月 31 日現在

年	総数			食料品		
	事業所数	従業者数	製造品出荷額等	事業所数	従業者数	製造品出荷額等
平成 22	123	7,659	23,548,892	15	905	1,207,792
平成 26	118	7,390	26,784,315	12	621	864,948
27	130	7,612	28,070,092	15	878	1,089,043
28	121	8,341	30,983,658	13	964	1,614,421
29	115	8,263	31,545,989	12	769	1,333,956
30	119	8,640	32,469,819	14	1,148	1,784,016
令和元	122	8,777	33,525,350	14	1,092	1,775,621
2	127	8,482	30,390,942	13	1,211	2,219,625
3	155	8,830	32,350,782	17	1,233	2,725,495
4	155	8,887	35,824,048	17	1,232	2,839,077
5	151	8,866	33,124,009	17	1,261	3,018,283

年	飲料・たばこ			繊維		
	事業所数	従業者数	製造品出荷額等	事業所数	従業者数	製造品出荷額等
平成 22	3	792	2,508,176	1	8	X
平成 26	4	821	3,333,237	1	8	X
27	4	815	3,756,800	1	9	X
28	3	793	3,753,296	1	12	X
29	2	792	X	1	12	X
30	3	801	3,578,076	1	11	X
令和元	3	791	3,551,662	1	11	X
2	3	774	3,337,259	-	-	-
3	4	737	3,133,684	1	2	X
4	4	721	3,102,490	1	2	X
5	4	705	3,400,849	1	2	X

- 注記) 1. 令和 2 年までは、国に属する事業所以外の従業者 4 人以上の全ての事業所を調査対象としています。令和 3 年以降は、個人経営及び法人以外の団体の事業所、国及び地方公共団体に属する事業所を除いた全ての事業所を調査対象としています。
2. 平成 23 年は工業統計調査未実施のため、「平成 24 年経済センサス-活動調査」の値（平成 24 年 2 月 1 日現在）です。
3. 平成 27 年は工業統計調査未実施のため、「平成 28 年経済センサス-活動調査」の値（事業所数・従業者数は平成 28 年 6 月 1 日現在、製造品出荷額等は平成 27 年 1 月～12 月の実績）です。
4. 平成 28 年以降の「年次」について、「事業所数」「従業者数」と製造品出荷額等などの経理事項では調査時点が異なるため、経理事項の年次に統一しています。（事業所数・従業者数は調査年の 6 月 1 日現在、製造品出荷額等は調査年前年の 1 月～12 月の実績となります。）
5. 「工業統計調査」は、令和 4 年調査から経済構造実態調査に包摂され、製造業事業所調査として実施されるようになりました。

資料 経済産業省「工業統計調査結果」、総務省統計局・経済産業省「経済センサス-活動調査結果」
 総務省・経済産業省「経済構造実態調査 製造業事業所調査結果」

05-02 産業(中分類)別事業所数、従業者数及び製造品出荷額等(つづき)

年	木材・木製品			家具・装備品		
	事業所数	従業者数	製造品出荷額等	事業所数	従業者数	製造品出荷額等
平成 22	2	28	X	1	14	X
平成 26	1	14	X	1	9	X
27	2	34	X	4	45	102,125
28	1	12	X	1	12	X
29	1	12	X	1	7	X
30	2	27	X	2	27	X
令和元	4	111	502,186	2	34	X
2	3	52	99,504	2	28	X
3	3	53	93,945	3	85	233,084
4	4	103	685,465	2	61	X
5	4	136	516,803	1	18	X

年	パルプ・紙			印刷		
	事業所数	従業者数	製造品出荷額等	事業所数	従業者数	製造品出荷額等
平成 22	4	237	1,211,196	3	117	396,698
平成 26	6	302	1,450,007	4	113	231,552
27	8	335	1,732,387	6	116	368,231
28	7	346	1,696,402	5	159	317,879
29	7	362	1,677,969	5	179	349,974
30	7	346	1,776,673	5	182	332,399
令和元	7	372	1,842,729	5	124	316,049
2	7	364	1,927,821	4	107	329,984
3	6	329	1,799,947	7	123	296,165
4	7	362	2,032,380	7	117	301,557
5	7	373	2,111,287	7	116	308,870

年	化学			石油・石炭		
	事業所数	従業者数	製造品出荷額等	事業所数	従業者数	製造品出荷額等
平成 22	5	427	1,600,832	2	16	X
平成 26	5	430	1,741,652	1	8	X
27	6	342	2,953,151	1	12	X
28	5	424	2,607,680	1	7	X
29	5	416	2,561,072	1	7	X
30	6	464	2,706,974	1	8	X
令和元	6	465	3,317,172	1	7	X
2	6	301	1,626,458	1	10	X
3	7	541	2,654,592	1	9	X
4	7	545	2,682,057	1	9	X
5	7	584	2,705,430	1	9	X

05-02 産業（中分類）別事業所数、従業者数及び製造品出荷額等（つづき）

年	プラスチック			ゴム		
	事業所数	従業者数	製造品出荷額等	事業所数	従業者数	製造品出荷額等
平成 22	12	349	763,150	2	52	X
平成 26	9	283	793,599	2	37	X
27	11	416	1,006,797	2	42	X
28	11	399	956,878	1	13	X
29	10	345	897,556	1	14	X
30	9	318	896,969	1	15	X
令和元	9	319	765,232	1	15	X
2	8	338	1,013,399	2	36	X
3	8	287	852,947	2	37	X
4	8	297	964,814	2	52	X
5	9	355	1,182,329	2	52	X

年	なめし革			窯業・土石		
	事業所数	従業者数	製造品出荷額等	事業所数	従業者数	製造品出荷額等
平成 22	-	-	-	4	86	180,134
平成 26	-	-	-	5	93	368,056
27	-	-	-	5	1,738	3,766,379
28	-	-	-	4	114	423,621
29	-	-	-	4	117	461,997
30	-	-	-	4	109	481,647
令和元	-	-	-	4	112	511,315
2	-	-	-	4	99	404,991
3	1	6	X	4	86	450,398
4	1	11	X	3	34	181,660
5	-	-	-	2	17	X

年	鉄鋼			非鉄		
	事業所数	従業者数	製造品出荷額等	事業所数	従業者数	製造品出荷額等
平成 22	3	53	307,623	3	1,669	4,536,039
平成 26	4	62	380,460	3	1,705	5,278,620
27	4	70	359,147	1	6	X
28	3	74	369,846	4	1,698	5,683,120
29	3	78	387,781	4	1,859	6,393,815
30	3	62	425,955	4	1,926	6,331,422
令和元	3	104	439,644	4	1,853	5,822,516
2	5	96	503,685	4	1,686	6,315,409
3	5	98	675,380	3	1,652	5,080,501
4	5	98	796,263	2	1,506	X
5	5	98	699,123	2	1,480	X

05-02 産業（中分類）別事業所数、従業者数及び製造品出荷額等（つづき）

年	金属製品			はん用機械		
	事業所数	従業者数	製造品出荷額等	事業所数	従業者数	製造品出荷額等
平成 22	14	210	248,162	5	369	1,547,944
平成 26	14	348	486,402	7	507	2,990,195
27	17	359	747,156	7	564	3,375,469
28	14	308	555,315	7	612	2,756,556
29	12	284	580,069	7	654	2,973,828
30	13	274	678,069	4	524	2,619,838
令和元	14	321	699,874	5	667	3,541,882
2	16	309	909,702	6	649	2,174,694
3	24	438	1,051,538	8	648	1,951,598
4	24	466	1,190,385	7	636	1,869,045
5	24	467	1,151,379	7	659	2,242,328

年	生産用機械			業務用機械		
	事業所数	従業者数	製造品出荷額等	事業所数	従業者数	製造品出荷額等
平成 22	19	551	1,394,972	3	64	163,251
平成 26	18	544	1,334,367	4	168	595,568
27	17	419	689,926	3	169	530,778
28	19	605	1,590,206	4	186	549,382
29	19	614	2,042,956	3	179	575,957
30	20	634	1,902,910	3	181	592,828
令和元	18	636	1,358,038	4	199	608,186
2	18	561	1,157,221	5	202	613,083
3	19	584	1,191,413	5	198	560,574
4	19	587	1,262,633	6	258	1,017,641
5	19	586	1,451,166	6	261	1,004,893

年	電子・デバイス			電気機械		
	事業所数	従業者数	製造品出荷額等	事業所数	従業者数	製造品出荷額等
平成 22	3	229	1,276,817	10	632	1,690,631
平成 26	2	165	X	7	455	1,132,962
27	3	183	1,066,125	7	448	1,149,275
28	2	186	X	8	614	1,444,023
29	2	199	X	8	674	1,575,080
30	2	198	X	8	709	1,855,371
令和元	2	199	X	8	687	1,667,174
2	4	259	1,244,317	8	582	1,375,865
3	7	306	1,793,205	8	502	1,764,728
4	7	324	1,801,092	8	474	1,846,328
5	6	269	145,190	7	443	1,254,816

05-02 産業（中分類）別事業所数、従業者数及び製造品出荷額等（つづき）

年	情報通信機械			輸送用機械		
	事業所数	従業者数	製造品出荷額等	事業所数	従業者数	製造品出荷額等
平成 22	1	132	X	2	54	X
平成 26	1	14	X	2	57	X
27	-	-	-	2	57	X
28	1	138	X	1	28	X
29	-	-	-	2	57	X
30	-	-	-	2	57	X
令和元	-	-	-	2	57	X
2	1	70	X	2	57	X
3	1	70	X	3	59	274,723
4	2	174	X	3	58	243,519
5	2	171	X	3	58	262,524

年	その他		
	事業所数	従業者数	製造品出荷額等
平成 22	6	665	3,781,097
平成 26	5	626	4,516,005
27	4	555	4,934,718
28	5	637	4,921,965
29	5	633	4,712,491
30	5	619	4,907,574
令和元	5	601	5,169,602
2	5	691	4,666,134
3	8	747	5,522,834
4	8	760	6,040,009
5	8	746	5,860,644

05-03 工業団地別事業所数、従業者数及び製造品出荷額等

年	工業団地名	事業所数	従業者数	製造品出荷額等	
				製造品出荷額	付加価値額
		事業所	人	万円	万円
平成 17	佐倉第一工業団地	17	1,807	15,809,130	4,407,944
	佐倉第二工業団地	14	924	3,275,042	1,145,141
	熊野堂工業団地	8	208	325,043	178,086
	佐倉第三工業団地	30	3,214	14,019,882	3,943,659
平成 22	佐倉第一工業団地	17	2,077	5,765,867	1,965,299
	佐倉第二工業団地	13	1,270	3,201,397	1,133,488
	熊野堂工業団地	5	150	457,197	69,170
	佐倉第三工業団地	28	2,932	11,300,961	2,874,310
	ちばリサーチパーク	3	131	641,359	328,440
平成 23	佐倉第一工業団地	17	2,159	6,942,962	2,824,210
	佐倉第二工業団地	14	957	4,780,385	2,583,152
	熊野堂工業団地	5	117	186,049	106,204
	佐倉第三工業団地	25	2,710	11,786,896	2,958,844
	ちばリサーチパーク	3	126	479,387	92,723
24	佐倉第一工業団地	16	2,092	6,507,704	2,335,791
	佐倉第二工業団地	17	1,584	4,953,844	1,075,124
	熊野堂工業団地	6	194	521,219	197,846
	佐倉第三工業団地	25	2,721	10,268,647	2,645,917
	ちばリサーチパーク	4	190	483,121	220,489
25	佐倉第一工業団地	16	1,989	6,314,593	2,506,022
	佐倉第二工業団地	18	1,680	5,992,928	1,283,450
	熊野堂工業団地	6	187	518,643	161,153
	佐倉第三工業団地	25	2,868	11,102,023	2,737,237
	ちばリサーチパーク	4	189	731,204	376,026

注記) 1. 令和2年までは、国に属する事業所以外の従業者4人以上の全ての事業所を調査対象としています。令和3年以降は、個人経営及び法人以外の団体の事業所、国及び地方公共団体に属する事業所を除いた全ての事業所を調査対象としています。

2. 平成19年調査から調査項目の変更を行いました。

3. 平成27年は工業統計調査未実施のため、「平成28年経済センサス-活動調査」の値（事業所数・従業者数は平成28年6月1日現在、製造品出荷額等は平成27年1月～12月の実績）です。

4. 平成28年以降の「年次」について、「事業所数」「従業者数」と製造品出荷額などの経理事項では調査時点が異なるため、経理事項の年次に統一しています。（事業所数・従業者数は調査年の6月1日現在、製造品出荷額等は調査年前年の1月～12月の実績となります。）

5. ちばリサーチパークは、千葉市の事業所も含めた数値です。

資料 資料 経済産業省「工業統計調査結果」、総務省統計局・経済産業省「経済センサス調査結果」
千葉県「工業統計調査・経済センサス-活動調査結果（製造業）」

05-03 工業団地別事業所数、従業者数及び製造品出荷額等（つづき）

年	工業団地名	事業所数	従業者数	製造品出荷額等	
				製造品出荷額	付加価値額
		事業所	人	万円	万円
平成 26	佐倉第一工業団地	15	2,042	6,570,085	3,021,402
	佐倉第二工業団地	16	1,238	5,856,951	1,896,977
	熊野堂工業団地	7	199	546,690	204,887
	佐倉第三工業団地	26	2,920	12,231,845	3,012,230
	ちばリサーチパーク	4	189	843,524	415,434
27	佐倉第一工業団地	18	2,121	4,810,853	1,512,808
	佐倉第二工業団地	14	1,415	7,452,899	3,309,930
	熊野堂工業団地	9	240	576,846	181,182
	佐倉第三工業団地	25	2,684	13,236,880	3,594,335
	ちばリサーチパーク	5	262	1,115,912	364,358
28 (平成 29 年調査)	佐倉第一工業団地	19	2,182	7,115,487	2,764,372
	佐倉第二工業団地	17	1,740	7,208,180	2,706,164
	熊野堂工業団地	6	199	419,240	122,814
	佐倉第三工業団地	27	3,178	14,006,930	3,838,020
	ちばリサーチパーク	4	271	1,100,094	513,734
29 (平成 29 年調査)	佐倉第一工業団地	19	2,340	7,898,755	3,535,047
	佐倉第二工業団地	17	1,769	7,802,833	3,173,785
	熊野堂工業団地	5	191	325,102	89,305
	佐倉第三工業団地	26	2,933	13,266,552	3,342,572
	ちばリサーチパーク	4	287	1,214,514	599,045
30 (令和元年調査)	佐倉第一工業団地	18	2,384	7,876,126	3,635,571
	佐倉第二工業団地	16	1,696	7,455,239	3,048,177
	熊野堂工業団地	7	206	577,446	147,420
	佐倉第三工業団地	27	3,186	14,081,177	3,695,574
	ちばリサーチパーク	4	286	1,212,222	587,622
令和元 (令和 2 年調査)	佐倉第一工業団地	19	2,341	7,376,258	2,631,731
	佐倉第二工業団地	18	1,896	8,583,447	3,286,231
	熊野堂工業団地	7	208	542,455	187,879
	佐倉第三工業団地	27	3,132	14,212,815	4,212,448
	ちばリサーチパーク	4	230	1,229,975	520,866
2 (令和 3 年調査)	佐倉第一工業団地	18	2,157	7,772,334	3,196,674
	佐倉第二工業団地	15	1,687	5,495,268	1,616,382
	熊野堂工業団地	6	93	390,769	38,203
	佐倉第三工業団地	26	3,100	13,196,043	3,512,341
	ちばリサーチパーク	4	200	825,383	331,923

05-04 Ⅰ 事業所当たり従業者数、現金給与総額、原材料等使用額等、製造品出荷額等、生産額、付加価値額及び投資額

(単位 金額 万円)

年	従業者数	現金給与総額	原材料使用額等	製造品出荷額等	生産額	付加価値額	投資額
平成 17	53	26,055	172,525	262,035	262,578	78,108	38,401
平成 22	62	29,675	118,880	191,454	170,447	59,216	18,593
平成 26	63	33,076	141,331	226,986	200,837	75,070	34,998
27	59	29,778	131,617	215,924	199,207	71,821	26,155
28 (平成 29 年調査)	69	33,729	155,333	256,063	225,869	86,086	33,234
29 (平成 30 年調査)	72	36,506	162,781	274,313	239,628	96,596	71,196
30 (令和元年調査)	73	36,695	163,255	272,856	240,813	96,637	41,866
令和元 (令和 2 年調査)	72	36,985	167,523	274,798	240,960	93,551	28,201
2 (令和 3 年調査)	67	31,210	146,128	239,299	192,833	75,104	11,428
3 (令和 4 年調査)	57	***	135,553	208,715	***	***	***
4 (令和 5 年調査)	57	***	155,967	231,123	***	***	***
5 (令和 6 年調査)	59	***	141,427	219,364	***	***	***

注記) 1. 令和 2 年までは、国に属する事業所以外の従業者 4 人以上の全ての事業所を調査対象としています。令和 3 年以降は、個人経営及び法人以外の団体の事業所、国及び地方公共団体に属する事業所を除いた全ての事業所を調査対象としています。

2. 平成 19 年調査から調査項目の変更を行いました。

3. 平成 23 年は工業統計調査未実施のため、「平成 24 年経済センサス-活動調査」の値（平成 24 年 2 月 1 日現在）です。

4. 平成 27 年は工業統計調査未実施のため、「平成 28 年経済センサス-活動調査」の値（事業所数・従業者数は平成 28 年 6 月 1 日現在、経理事項は平成 27 年 1 月～12 月の実績）です。

5. 平成 28 年以降の「年次」について、「従業者数」と製造品出荷額等などの経理事項では調査時点が異なるため、経理事項の年次に統一しています。（従業者数は調査年の 6 月 1 日現在、経理事項は調査年前年の 1 月～12 月の実績となります。）

6. 「工業統計調査」は、令和 4 年調査から経済構造実態調査に包摂され、製造業事業所調査として実施されるようになりました。

資料 経済産業省「工業統計調査結果」、総務省統計局・経済産業省「経済センサス-活動調査結果」
総務省・経済産業省「経済構造実態調査 製造業事業所調査結果」

05-05 従業者 1 人当たり原材料等使用額等、製造品出荷額等、生産額及び付加価値額、 雇用者 1 人当たり現金給与額

(単位 万円)

年	原材料使用額等	製造品出荷額等	生産額	付加価値額	雇用者 1 人当たり 現金給与額
平成 17	3,240	4,921	4,931	1,108	489
平成 22	1,909	3,075	2,737	951	477
平成 26	2,257	3,624	3,207	1,199	528
27	2,248	3,688	3,402	1,227	509
28 (平成 29 年調査)	2,253	3,715	3,277	1,249	489
29 (平成 30 年調査)	2,265	3,818	3,335	1,344	508
30 (令和元年調査)	2,249	3,758	3,317	1,331	505
令和元 (令和 2 年調査)	2,329	3,820	3,349	1,300	514
2 (令和 3 年調査)	2,188	3,583	2,887	1,125	467
3 (令和 4 年調査)	2,379	3,664	***	***	***
4 (令和 5 年調査)	2,720	4,031	***	***	***
5 (令和 6 年調査)	2,409	3,736	***	***	***

- 注記) 1. 令和 2 年までは、国に属する事業所以外の従業者 4 人以上の全ての事業所を調査対象としています。令和 3 年以降は、個人経営及び法人以外の団体の事業所、国及び地方公共団体に属する事業所を除いた全ての事業所を調査対象としています。
2. 平成 19 年調査から調査項目の変更を行いました。
3. 平成 23 年は工業統計調査未実施のため、「平成 24 年経済センサス-活動調査」の値（平成 24 年 2 月 1 日現在）です。
4. 平成 27 年は工業統計調査未実施のため、「平成 28 年経済センサス-活動調査」の値（従業者数は平成 28 年 6 月 1 日現在、経理事項は平成 27 年 1 月～12 月の実績）です。
5. 平成 28 年以降の「年次」について、「従業者数」と製造品出荷額等などの経理事項では調査時点が異なるため、経理事項の年次に統一しています。（従業者数は調査年の 6 月 1 日現在、経理事項は調査年前年の 1 月～12 月の実績となります。）
6. 「工業統計調査」は、令和 4 年調査から経済構造実態調査に包摂され、製造業事業所調査として実施されるようになりました。

資料 経済産業省「工業統計調査結果」、総務省統計局・経済産業省「経済センサス-活動調査結果」
総務省・経済産業省「経済構造実態調査 製造業事業所調査結果」

05-06 Ⅰ 日当たり水源別用水量

(単位 m³)

各年 12 月 31 日現在

年	計	淡水				
		公共水道		井戸水	その他	回収水
		工業用水水道	上水道			
平成 17	13,119	1,826	1,842	3,618	84	5,749
平成 22	17,930	2,694	5,395	4,410	-	5,431
平成 23	17,767	3,278	5,262	4,069	-	5,158
24	19,877	3,278	5,938	4,064	19	6,578
25	19,007	3,091	5,991	3,753	-	6,172
26	19,243	3,383	5,751	3,894	-	6,215
27	17,230	3,450	3,000	4,166	-	6,614
28	13,300	3,164	5,835	4,085	216	***
29	10,738	3,240	2,953	4,545	-	***
30	11,544	3,338	3,023	5,183	-	***
令和元	10,842	3,229	3,106	4,507	-	***
2	13,228	3,343	2,999	3,003	-	3,883

注記) 1. 従業者 30 人以上の製造業事業所の数値です。

2. 平成 23 年は工業統計調査未実施のため、「平成 24 年経済センサス-活動調査」の値（平成 24 年 2 月 1 日現在）です。

3. 平成 28 年から回収水の調査は廃止されました。

資料 経済産業省「工業統計調査結果」、総務省統計局・経済産業省「経済センサス-活動調査結果」

05-07 Ⅰ 日当たり用途別用水量

(単位 m³)

各年 12 月 31 日現在

年	計	ボイラ用水	原料用水	製品処理洗浄用水	冷却用水・温調用水	その他
平成 17	13,119	453	763	1,945	8,016	1,942
18	17,407	402	2,402	2,050	10,307	2,246
19	16,919	399	3,390	3,177	8,046	1,907
20	16,860	553	3,475	3,496	7,853	1,483
21	17,231	664	3,521	2,742	9,007	1,297
22	17,930	643	3,673	3,813	8,325	1,476
24	19,877	690	3,747	4,193	9,683	1,564
25	19,007	541	3,723	4,475	8,759	1,509
26	19,243	539	3,659	4,736	8,701	1,608

注記) 1. 従業者 30 人以上の製造業事業所の数値です。

2. 平成 23 年・27 年は「工業統計調査」未実施です。

3. 平成 29 年調査から、用途別用水量は調査廃止となりました。

資料 経済産業省「工業統計調査」

05-08 印旛沼工業用水道取水量（印旛沼浄水場）

（単位 m³）

年間値

年	年間取水量	一日最大取水量	一日平均取水量
平成 17	69,730,140	204,700	191,041
平成 22	63,401,550	210,470	173,703
平成 27	63,605,350	199,360	174,261
28	59,859,420	213,850	163,998
29	59,042,850	185,840	161,761
30	58,226,410	185,970	159,524
令和元	61,708,880	186,000	169,065
2	54,710,080	174,090	149,891
3	49,934,476	161,610	136,778
4	50,210,600	162,470	137,563
5	50,207,592	160,180	137,555
6	49,315,040	166,780	134,741

資料 J F E スチール株式会社印旛沼浄水場

05-09 印旛沼工業用水道取水量（佐倉浄水場）

（単位 m³）

年間値

年	年間取水量	一日最大取水量	一日平均取水量
平成 17	93,219,300	333,180	255,395
平成 22	86,471,820	339,900	236,909
平成 27	87,795,250	339,180	240,535
28	81,748,680	294,940	223,357
29	88,374,980	302,080	242,123
30	91,341,360	328,890	250,250
令和元	73,337,120	247,280	200,924
2	79,314,410	270,540	216,706
3	84,613,290	289,290	231,817
4	90,877,340	291,970	248,979
5	70,658,060	227,860	193,584
6	78,272,100	249,050	213,858

資料 千葉県企業局 千葉工業用水道事務所

- 01 国土・気象
- 02 人口・世帯
- 03 労働・賃金
- 04 農林水産業
- 05 鉱工業

06 商業・サービス業

- 07 住宅・土地・建設
- 08 エネルギー・水
- 09 運輸・観光
- 10 情報通信・科学技術
- 11 社会保障・衛生
- 12 教育・文化・スポーツ・生活
- 13 司法・安全・環境
- 14 議会・選挙
- 15 行財政

06-01 産業（中分類）別事業所数、従業者数及び年間商品販売額

令和3年6月1日現在

産業	事業所数	従業者数	年間商品販売額
	事業所	人	百万円
佐倉市（合計）	842	8,549	218,465
卸売業（計）	168	1,120	87,400
小売業（計）	674	7,429	131,065
各種商品小売業	1	265	X
織物・衣服・身の回り品小売業	81	363	5,415
飲食料品小売業	199	3,571	49,872
機械器具小売業	113	808	22,901
その他の小売業	255	2,219	X
無店舗小売業	25	203	8,784

注記）年間商品販売額は、令和2年1月から12月までのものです。

資料 総務省統計局・経済産業省「経済センサス-活動調査」卸売業、小売業に関する集計

06-02 商店数、従業者数及び年間商品販売額、商品手持額、その他の収入額（卸売業）

年	商店数	従業者数	年間商品販売額	商品手持額	その他の収入額
	店	人	百万円	百万円	百万円
平成 9	138	1,032	88,824	2,896	1,361
平成 11	178	1,235	76,472	***	855
平成 14	177	1,359	56,627	3,538	2,318
平成 16	150	1,091	52,028	***	1,927
平成 19	160	1,182	62,281	3,530	1,758
平成 24	148	982	63,984	***	***
平成 26	155	1,270	76,036	***	***
平成 28	167	1,129	85,203	***	***
令和 3	168	1,120	87,400	***	***

注記）1. 平成9年・14年・16年・19年については、「商業統計調査」（6月1日調査）の値です。

2. 平成11年・26年については、「商業統計調査」（7月1日調査）の値です。

3. 平成24年については、「経済センサス-活動調査」（2月1日調査）の値です。

4. 平成28年及び令和3年については、「経済センサス-活動調査」（6月1日調査）の値です。

資料 経済産業省「商業統計調査結果」、総務省統計局・経済産業省「経済センサス-活動調査結果」

06-03 商店数、従業者数及び年間商品販売額、商品手持額、その他の収入額及び売り場面積（小売業）

年	商店数	従業者数	年間商品販売額	商品手持額	その他の収入額	売り場面積
	店	人	百万円	百万円	百万円	m ²
平成 9	1,100	7,556	150,136	11,600	5,167	133,516
平成 11	1,130	8,519	142,293	***	3,143	165,231
平成 14	1,094	8,631	130,912	11,453	4,522	172,585
平成 16	1,023	7,954	124,060	***	4,750	152,088
平成 19	931	7,942	124,107	9,573	6,553	161,038
平成 24	661	6,113	109,121	***	***	134,584
平成 26	688	6,302	121,574	***	***	146,891
平成 28	703	6,662	131,618	***	***	155,194
令和 3	674	7,429	131,065	***	***	158,323

注記) 1. 平成 9 年・14 年・16 年・19 年については、「商業統計調査」(6 月 1 日調査) の値です。

2. 平成 11 年・26 年については、「商業統計調査」(7 月 1 日調査) の値です。

3. 平成 24 年については、「経済センサス-活動調査」(2 月 1 日調査) の値です。

4. 平成 28 年及び令和 3 年については、「経済センサス-活動調査」(6 月 1 日調査) の値です。

資料 経済産業省「商業統計調査結果」、総務省統計局・経済産業省「経済センサス-活動調査結果」

06-04 中小企業融資件数及び金額

(単位 金額 千円)

年度間値

年度	総数		運転資金		設備資金	
	件数	金額	件数	金額	件数	金額
平成 13	14	76,800	9	47,000	5	29,800
14	15	98,900	10	79,100	5	19,800
15	12	59,600	7	41,000	5	18,600
16	14	84,000	8	44,200	6	39,800
17	20	133,100	14	85,500	6	47,600
18	44	352,790	15	63,740	29	289,050
19	52	580,200	42	452,900	10	127,300
20	35	329,300	25	197,500	10	131,800
21	38	332,470	36	327,770	2	4,700
22	29	219,900	23	181,300	6	38,600
23	24	189,820	21	167,650	3	22,170
24	38	404,685	34	367,500	4	37,185
25	35	363,200	31	323,500	4	39,700
26	53	477,700	47	442,000	6	35,700
27	32	294,300	25	247,500	7	46,800
28	27	240,100	25	210,700	2	29,400
29	27	214,130	23	204,700	4	9,430
30	15	129,430	11	117,900	4	11,530
令和元	15	155,460	12	139,500	3	15,960
2	5	81,390	3	60,000	2	21,390
3	38	425,930	35	403,500	3	22,430
4	9	46,650	7	40,500	2	6,150
5	3	14,210	2	4,500	1	9,710
6	6	50,700	4	43,000	2	7,700

資料 商工振興課

- 01 国土・気象
- 02 人口・世帯
- 03 労働・賃金
- 04 農林水産業
- 05 鉱工業
- 06 商業・サービス業

07 住宅・土地・建設

- 08 エネルギー・水
- 09 運輸・観光
- 10 情報通信・科学技術
- 11 社会保障・衛生
- 12 教育・文化・スポーツ・生活
- 13 司法・安全・環境
- 14 議会・選挙
- 15 行財政

07-01 地区別市街化区域、市街化調整区域面積及び比率

令和7年3月31日現在

地区名	市街化区域		市街化調整区域		合計	
	面積	比率	面積	比率	面積	比率
	ha	%	ha	%	ha	%
佐倉市	2,424	100	7,935	100	10,359	100
佐倉地区	464	19	1,631	21	2,095	20
臼井地区	376	16	632	8	1,008	10
志津地区	749	31	1,103	14	1,852	18
根郷地区	724	30	1,022	13	1,746	17
和田地区	-	-	1,438	18	1,438	14
弥富地区	2	0	1,370	17	1,372	13
千代田地区	109	4	739	9	848	8

資料 都市計画課

07-02 都市公園数及び面積

(1) 公園数

(単位 カ所)

各年 3 月 31 日現在

年	総計	公園								緑地		
		計	街区公園	近隣公園	地区公園	総合公園	運動公園	歴史公園	風致公園	計	都市緑地	緑道
平成 17	266	234	218	8	2	1	1	2	2	32	31	1
平成 22	312	271	255	8	2	1	1	2	2	41	40	1
平成 27	336	287	271	8	2	1	1	2	2	49	48	1
平成 28	338	289	273	8	2	1	1	2	2	49	48	1
29	338	289	273	8	2	1	1	2	2	49	48	1
30	339	290	273	9	2	1	1	2	2	49	48	1
31	339	290	273	9	2	1	1	2	2	49	48	1
令和 2	339	290	273	9	2	1	1	2	2	49	48	1
3	339	290	273	9	2	1	1	2	2	49	48	1
4	339	290	273	9	2	1	1	2	2	49	48	1
5	342	291	274	9	2	1	1	2	2	51	50	1
6	342	291	274	9	2	1	1	2	2	51	50	1
7	342	291	274	9	2	1	1	2	2	51	50	1

資料 公園緑地課

(2) 面積

(単位 ha)

各年 3 月 31 日現在

年	総計	公園								緑地		
		計	街区公園	近隣公園	地区公園	総合公園	運動公園	歴史公園	風致公園	計	都市緑地	緑道
平成 17	139.63	124.92	46.40	14.78	8.90	9.90	17.40	24.11	3.43	14.71	14.16	0.52
平成 22	147.01	130.94	52.42	14.78	8.90	9.90	17.40	24.11	3.43	16.07	15.52	0.52
平成 27	151.82	135.36	54.64	14.78	8.90	9.90	19.60	24.11	3.43	16.46	15.91	0.52
平成 28	152.03	135.57	54.85	14.78	8.90	9.90	19.60	24.11	3.43	16.46	15.91	0.52
29	152.03	135.57	54.85	14.78	8.90	9.90	19.60	24.11	3.43	16.46	15.91	0.52
30	153.13	136.67	54.85	15.88	8.90	9.90	19.60	24.11	3.43	16.46	15.91	0.52
31	153.66	137.20	54.85	15.88	8.90	9.90	19.60	24.11	3.96	16.46	15.91	0.52
令和 2	154.11	137.53	55.18	15.88	8.90	9.90	19.60	24.11	3.96	16.58	16.06	0.52
3	156.31	139.73	55.18	15.88	8.90	9.90	19.60	26.31	3.96	16.58	16.06	0.52
4	156.31	139.73	55.18	15.88	8.90	9.90	19.60	26.31	3.96	16.58	16.06	0.52
5	157.07	139.70	55.15	15.88	8.90	9.90	19.60	26.31	3.96	17.37	16.85	0.52
6	157.27	139.90	55.15	15.88	8.90	9.90	19.60	26.51	3.96	17.37	16.85	0.52
7	157.27	139.90	55.15	15.88	8.90	9.90	19.60	26.51	3.96	17.37	16.85	0.52

注記) 面積は開設公告の数値です。

資料 公園緑地課

07-03 市営住宅の位置、戸数及び構造

令和7年3月31日現在

名称	位置	戸数	構造
真野台住宅	臼井田 772 番地 21	4	簡易耐火 平屋建
藤沢住宅	藤沢町 13 番地 3	66	中層耐火 3 階建
上座住宅	上座 1219 番地 5	10	簡易耐火 2 階建
堀の内住宅	大蛇町 411 番地 40	27	中層耐火 3 階建
大蛇住宅	大蛇町 232 番地	120	中層耐火 4 階建

資料 住宅課

07-04 建築確認申請受付件数(総数)

(単位 件)

年度間値

年度	住宅	店舗併用住宅	工場	作業場	店舗	事務所	倉庫	共同住宅	学校、幼稚園、保育園	病院	車庫	官庁	寺社仏閣	遊戯場	工作物(擁壁)	昇降機	福祉施設	その他
平成 17	835	10	2	-	17	11	1	15	16	2	-	1	1	1	36	26	11	43
平成 22	847	5	4	-	16	16	6	12	3	1	-	1	2	-	6	6	6	27
平成 27	700	4	12	-	15	3	4	9	4	3	1	1	2	-	3	84	2	19
28	615	2	12	-	12	4	6	14	9	2	3	6	1	-	-	16	5	31
29	569	4	10	-	24	-	3	17	1	4	1	1	1	-	-	23	7	25
30	565	6	5	-	10	12	5	14	-	-	1	-	2	-	1	3	3	19
令和元	500	2	10	-	13	3	7	6	3	2	-	-	-	-	2	12	3	16
2	438	5	11	-	12	2	9	4	5	-	1	-	-	-	2	28	2	23
3	655	3	14	-	8	6	-	13	2	5	1	1	-	-	-	10	-	14
4	512	1	9	-	9	4	9	11	-	1	-	3	1	-	1	14	3	17
5	483	4	5	-	10	2	4	12	2	3	1	1	-	-	2	12	5	14
6	506	6	10	-	6	1	1	10	3	3	1	2	2	-	-	8	1	12

資料 建築指導課

07-05 建築確認申請受付件数(市街化区域)

(単位 件)

年度間値

年度	住 宅	店 舗 併 用 住 宅	工 場	作 業 場	店 舗	事 務 所	倉 庫	共 同 住 宅	学校、幼稚園、保育園	病 医 院	車 庫	官 公 庁	寺 社 仏 閣	遊 戯 場	工 作 物 (擁 壁)	昇 降 機	福 祉 施 設	そ の 他
平成 17	586	8	1	-	15	7	1	14	7	1	-	1	-	1	17	19	5	32
平成 22	584	4	2	-	12	10	3	12	3	1	-	1	2	-	6	6	2	8
平成 27	598	3	11	-	15	2	-	9	3	2	1	1	1	-	1	81	2	13
28	555	2	9	-	10	4	1	14	6	1	3	5	1	-	-	12	1	21
29	525	4	10	-	20	-	2	16	1	4	1	1	1	-	-	20	5	12
30	516	5	3	-	10	7	3	14	-	-	1	-	2	-	1	3	3	14
令和元	444	2	7	-	12	2	3	6	2	2	-	-	-	-	2	12	1	7
2	379	3	11	-	12	2	1	4	1	-	1	-	-	-	1	19	1	15
3	548	2	11	-	7	5	-	12	-	4	1	1	-	-	-	7	-	5
4	407	-	8	-	8	3	6	11	-	1	-	3	1	-	1	12	1	7
5	434	3	5	-	7	1	1	12	1	3	1	1	-	-	2	10	1	10
6	448	6	8	-	6	1	1	10	2	3	1	1	2	-	-	6	1	10

資料 建築指導課

07-06 建築確認申請受付件数(市街化調整区域)

(単位 件)

年度間値

年度	住 宅	店 舗 併 用 住 宅	工 場	作 業 場	店 舗	事 務 所	倉 庫	共 同 住 宅	学校、幼稚園、保育園	病 医 院	車 庫	官 公 庁	寺 社 仏 閣	遊 戯 場	工 作 物 (擁 壁)	昇 降 機	福 祉 施 設	そ の 他
平成 17	249	2	1	-	2	4	-	1	9	1	-	-	1	-	19	7	6	11
平成 22	263	1	2	-	4	6	3	-	-	-	-	-	-	-	-	-	4	19
平成 27	102	1	1	-	-	1	4	-	1	1	-	-	1	-	2	3	-	6
28	60	-	3	-	2	-	5	-	3	1	-	1	-	-	-	4	4	10
29	44	-	-	-	4	-	1	1	-	-	-	-	-	-	-	3	2	13
30	49	1	2	-	-	5	2	-	-	-	-	-	-	-	-	-	-	5
令和元	56	-	3	-	1	1	4	-	1	-	-	-	-	-	-	-	2	9
2	59	2	-	-	-	-	8	-	4	-	-	-	-	-	1	9	1	8
3	107	1	3	-	1	1	-	1	2	1	-	-	-	-	-	3	-	9
4	105	1	1	-	1	1	3	-	-	-	-	-	-	-	-	2	2	10
5	49	1	-	-	3	1	3	-	1	-	-	-	-	-	-	2	4	4
6	58	-	2	-	-	-	-	-	1	-	-	1	-	-	-	2	-	2

資料 建築指導課

07-07 地価公示価格

(単位 円)

令和 7 年 1 月 1 日現在

標準地 番号	所在及び地番	住居表示	価格	現況	用途区分	都市計画区分
1	千成 2 丁目 776 番 60	千成 2-15-14	34,600	住宅地	第一種低層 住居専用	市街化区域
2	鎚木町字船尾余 208 番 5 外	***	55,000	住宅地	第一種住居	市街化区域
3	南臼井台 1132 番 67	南臼井台 16-11	51,000	住宅地	第一種低層 住居専用	市街化区域
4	中志津 2 丁目 1 番 51	中志津 2-18-3	71,400	住宅地	第一種低層 住居専用	市街化区域
5	井野字油免 1084 番 10	***	76,400	住宅地	第一種低層 住居専用	市街化区域
6	梁井野 5 丁目 15 番 4	***	84,500	住宅地	第一種低層 住居専用	市街化区域
7	田町字鍛冶作谷津 22 番 45	***	48,800	住宅地	第一種低層 住居専用	市街化区域
8	山王 1 丁目 15 番 7	***	休止地点	住宅地	第一種低層 住居専用	市街化区域
9	鎚木町 1 丁目 7 番 73	***	83,000	住宅地	第一種中高層 住居専用	市街化区域
10	上座字六所 1207 番 7	***	102,000	住宅地	第一種低層 住居専用	市街化区域
11	上座字土引田 438 番 8	***	92,600	住宅地	第一種低層 住居専用	市街化区域
12	王子台 6 丁目 19 番 4	***	64,000	住宅地	第一種低層 住居専用	市街化区域
13	西志津 5 丁目 1498 番 14	西志津 5-11-33	98,800	住宅地	第一種低層 住居専用	市街化区域
14	上志津字東間作 1769 番 62	***	89,600	住宅地	第一種低層 住居専用	市街化区域
15	八幡台 3 丁目 285 番 74	八幡台 3-1-7	39,000	住宅地	第一種低層 住居専用	市街化区域
16	寺崎字御門前 2604 番 1 外	***	21,400	住宅地	***	市街化調整区域
17	上志津字込ノ内 1080 番 55	***	74,900	住宅地	第一種低層 住居専用	市街化区域
18	上志津原字南中野 334 番 209	***	37,300	住宅地	***	市街化調整区域
19	江原台 1 丁目 13 番 13	***	42,400	住宅地	第一種低層 住居専用	市街化区域
20	中志津 7 丁目 385 番 48	中志津 7-3-4	60,600	住宅地	第一種低層 住居専用	市街化区域
21	坂戸字新宿 1016 番 3 外	***	11,500	住宅地	***	市街化調整区域
22	野狐台町字野狐台 101 番 1	***	41,500	住宅地	第一種中高層 住居専用	市街化区域

資料 国土交通省「国土交通省地価公示」

07-07 地価公示価格(つづき)

標準地 番号	所在及び地番	住居表示	価格	現況	用途区分	都市計画区分
23	石川字干場 31 番 7	***	休止地点	住宅地	第一種低層 住居専用	市街化区域
24	山崎字弁天前 155 番 1	***	59,200	住宅地	第一種住居	市街化区域
25	寺崎北 3 丁目 6 番 26	***	85,200	住宅地	第一種低層 住居専用	市街化区域
26	臼井字大名宿 586 番 26	***	37,100	住宅地	第一種低層 住居専用	市街化区域
27	井野字東作台 1448 番 28	***	82,300	住宅地	第一種住居	市街化区域
28	ユーカリが丘 7 丁目 19 番 17	ユーカリが丘 7-19-17	107,000	住宅地	第一種低層 住居専用	市街化区域
29	表町 3 丁目 19 番 9	***	84,600	住宅地	第一種中高層 住居専用	市街化区域
30	新臼井田 663 番 104	新臼井田 12-6	47,600	住宅地	第一種低層 住居専用	市街化区域
31	西志津 7 丁目 16 番 15	西志津 7-16-4	74,800	住宅地	第一種低層 住居専用	市街化区域
32	西志津 1 丁目 14 番 5	西志津 1-14-13	120,000	住宅地	第一種低層 住居専用	市街化区域
33	藤治台 15 番 3	***	41,200	住宅地	第一種低層 住居専用	市街化区域
34	王子台 3 丁目 18 番 15	***	95,000	住宅地	第一種低層 住居専用	市街化区域
35	宮前 2 丁目 22 番 15	***	57,500	住宅地	第一種低層 住居専用	市街化区域
36	城字大栗 213 番 12	***	37,800	住宅地	第一種低層 住居専用	市街化区域
37	上座字新山 559 番 77	***	75,900	住宅地	第一種住居	市街化区域
3-1	臼井田字浜田 2432 番	***	13,400	宅地見込地	第一種低層 住居専用	市街化区域
5-1	栄町 7 番 9 外	***	101,000	商業地	近隣商業	市街化区域
5-2	上志津字赤弥陀 1656 番 47 外	***	135,000	商業地	近隣商業	市街化区域
5-3	大崎台 1 丁目 1 番 4 外	***	119,000	商業地	商業	市街化区域
5-4	王子台 1 丁目 26 番 6	***	106,000	商業地	近隣商業	市街化区域
5-5	井野字柳沢 1508 番 1 外	***	118,000	商業地	準工業	市街化区域
5-6	寺崎北 3 丁目 3 番 2	***	103,000	商業地	第二種住居	市街化区域
9-1	六崎字熊野堂 1622 番 19 外	***	33,000	工業地	工業	市街化区域
9-2	大作 2 丁目 11 番 2	***	35,900	工業地	工業専用	市街化区域
13-1	宮本字五良山 442 番 1 外	***	2,300	林地	***	市街化調整区域

- 01 国土・気象
- 02 人口・世帯
- 03 労働・賃金
- 04 農林水産業
- 05 鉱工業
- 06 商業・サービス業
- 07 住宅・土地・建設

08 エネルギー・水

- 09 運輸・観光
- 10 情報通信・科学技術
- 11 社会保障・衛生
- 12 教育・文化・スポーツ・生活
- 13 司法・安全・環境
- 14 議会・選挙
- 15 行財政

08-01 給水件数、給水人口、普及率及び配水量

年度間値

年度	常住人口	給水件数	給水人口	普及率	配水量		
					年間総量	一日最大	一日平均
	人	件	人	%	m ³	m ³	m ³
平成 17	171,290	62,264	164,729	96.2	18,263,931	57,522	50,038
平成 22	172,312	66,168	166,864	96.8	18,188,530	59,830	49,832
平成 27	172,653	69,736	166,713	96.6	17,752,375	53,562	48,504
28	172,145	70,378	166,767	96.9	17,679,302	54,937	48,436
29	171,686	70,945	166,386	96.9	17,796,026	52,422	48,756
30	171,103	71,799	166,017	97.0	17,723,529	53,483	48,558
令和元	170,322	72,232	164,909	96.8	17,619,890	54,129	48,142
2	168,843	72,443	163,400	96.8	17,943,554	54,477	49,160
3	166,511	72,774	163,083	97.9	17,840,175	52,579	48,877
4	165,801	73,146	162,401	97.9	17,524,785	52,984	48,013
5	164,695	73,812	161,057	97.8	17,462,310	51,209	47,711
6	163,689	74,254	160,250	97.9	17,115,538	51,278	46,892

注記) 1. 人口及び件数は各年度末現在です。

2. 普及率は、給水人口÷給水区域内常住人口で算出しています。

3. 配水量のうち、年間総量は年度間の累積です。

資料 上下水道部

08-02 業種別給水件数及び給水量

(単位 給水量 m³)

年度間値

年度	総数		生活用		業務・営業用	
	件数	給水量	件数	給水量	件数	給水量
平成 17	62,145	17,671,574	59,376	14,835,394	1,279	932,022
平成 22	66,282	17,631,384	63,484	14,823,278	1,222	884,880
平成 27	69,933	16,984,109	67,073	14,187,686	1,219	862,376
28	70,530	16,961,169	67,748	14,109,723	1,213	920,006
29	71,160	16,989,683	68,420	14,092,062	1,192	920,776
30	71,691	16,928,295	69,041	14,038,695	1,155	903,607
令和元	72,312	16,712,983	69,698	13,868,375	1,142	866,863
2	72,622	17,140,208	70,008	14,481,462	1,130	768,778
3	72,854	16,940,922	70,258	14,230,705	1,131	772,731
4	73,356	16,551,225	70,713	13,853,742	1,135	771,508
5	73,763	16,339,609	71,118	13,591,344	1,144	776,335
6	73,995	16,254,446	71,408	13,463,802	1,119	777,587

年度	官公庁・その他		工場用	
	件数	給水量	件数	給水量
平成 17	1,330	1,144,814	160	759,344
平成 22	1,421	1,071,171	154	852,055
平成 27	1,502	932,479	139	1,001,568
28	1,432	887,921	137	1,043,519
29	1,413	887,132	135	1,089,713
30	1,361	864,431	134	1,121,562
令和元	1,335	822,191	137	1,155,554
2	1,348	736,746	136	1,153,222
3	1,334	764,790	131	1,172,696
4	1,376	754,881	132	1,171,094
5	1,371	770,177	130	1,201,753
6	1,340	731,176	128	1,281,881

注記) 件数は平均値で、給水量は年度総計です。

資料 上下水道部

08-03 下水道管渠延長、事業認可区域面積、供用開始面積、処理人口、水洗化人口、普及率及び水洗化率

各年 3 月 31 日現在

年	行政人口	管渠延長	下水道法 事業認可 区域面積	供用開始 面積	処理人口	水洗化人口	普及率	水洗化率
	人	m	ha	ha	人	人	%	%
平成 22	177,928	683,839	2,638	2,383	162,332	156,139	91.2	96.2
平成 27	177,411	796,312	2,819	2,538	163,597	159,489	92.2	97.5
平成 28	176,976	816,754	2,819	2,539	163,359	159,428	92.3	97.6
29	176,518	819,403	2,819	2,541	163,093	159,230	92.4	97.6
30	176,059	820,320	2,819	2,552	162,842	159,059	92.5	97.7
31	175,476	821,057	2,822	2,552	162,525	158,805	92.6	97.7
令和 2	174,695	821,882	2,822	2,556	162,006	158,446	92.7	97.8
3	173,216	822,011	2,822	2,557	160,740	158,051	92.8	98.3
4	171,747	823,720	2,822	2,557	159,571	156,889	92.9	98.3
5	171,037	824,287	2,822	2,566	159,015	156,379	93.0	98.3
6	169,930	824,230	2,822	2,566	157,907	155,414	92.9	98.4
7	168,914	824,486	2,822	2,568	157,008	154,618	93.0	98.5

注記) 1. 普及率＝処理人口/行政人口、水洗化率＝水洗化人口/処理人口

2. 平成 25 年から住民基本台帳法改正により外国人の人数を含みます。

3. 供用開始面積について、平成 25 年度までは遅延区域面積を含み、平成 26 年度からは遅延区域面積を除きます。

資料 上下水道部

01 国土・気象

02 人口・世帯

03 労働・賃金

04 農林水産業

05 鉱工業

06 商業・サービス業

07 住宅・土地・建設

08 エネルギー・水

09 運輸・観光

10 情報通信・科学技術

11 社会保障・衛生

12 教育・文化・スポーツ・生活

13 司法・安全・環境

14 議会・選挙

15 行財政

09-01 道路実延長、舗装延長、舗装率（国道）

令和7年4月1日現在

区分	名称等	実延長	舗装延長	舗装率
		m	m	%
高速自動車国道	東関東自動車道水戸線	6,535	6,535	100.0
一般国道	国道51号	7,980	7,980	100.0
	国道296号	19,831	19,831	100.0
	小計	27,811	27,811	100.0
計		34,346	34,346	100.0

資料 東日本高速道路株式会社、国土交通省関東地方整備局千葉国道事務所、千葉県印旛土木事務所

09-02 道路実延長、舗装延長、舗装率（県道）

令和7年4月1日現在

区分	名称等	実延長	舗装延長	舗装率
		m	m	%
主要地方道	千葉臼井印西線	6,100	6,100	100.0
	佐倉印西線	8,591	8,591	100.0
	千葉八街横芝線	3,814	3,814	100.0
	成東酒々井線	2,342	2,342	100.0
	小計	20,847	20,847	100.0
一般県道	四街道上志津線	2,423	2,423	100.0
	佐倉停車場千代田線	2,745	2,745	100.0
	神門八街線	3,082	3,082	100.0
	岩富山田台線	3,537	3,537	100.0
	八千代印旛栄自転車道線	11,192	11,192	100.0
	小計	22,979	22,979	100.0
計		43,826	43,826	100.0

資料 千葉県印旛土木事務所

09-03 道路実延長、舗装延長、舗装率（市道、都市計画道路）

令和7年4月1日現在

区分	路線数	実延長	舗装延長	舗装率
		m	m	%
一級市道	44 路線	99,658	99,658	100.0
二級市道	31 路線	37,879	37,879	100.0
その他の市道	4,286 路線	1,046,113	752,217	71.9
計	4,361 路線	1,183,650	889,753	75.2
都市計画道路	22 路線	80,865	49,747	61.5

注記) 1. 都市計画道路について、国道・県道・市道との重複部分があります。

2. 都市計画道路の実延長は計画延長です。

3. 市道の実延長は、単位以下四捨五入しているため、計と内訳が一致しない場合があります。

資料 土木管理課、道路建設課

09-04 佐倉インターチェンジ車種別出入交通量(年別)

(単位 台)

年間値

年	入口						
	軽自動車等	普通車	中型車	大型車	特大車	計	
平成 12	196,896	2,447,673	516,405	398,388	77,982	3,637,344	
平成 17	268,993	2,215,592	499,589	366,769	82,229	3,433,172	
平成 22	327,863	1,990,621	447,872	363,184	76,544	3,206,084	
平成 27	349,236	1,694,236	416,545	370,024	73,749	2,903,790	
28	353,047	1,670,426	439,151	372,442	73,099	2,908,165	
29	356,561	1,658,882	460,816	388,892	72,999	2,938,150	
30	354,174	1,617,486	463,137	384,725	70,854	2,890,376	
令和元	357,636	1,575,646	467,354	376,679	69,635	2,846,950	
2	316,805	1,351,966	434,953	345,803	56,869	2,506,396	
3	326,924	1,375,059	435,245	358,095	61,664	2,556,987	
4	344,804	1,434,555	436,221	372,188	60,850	2,648,618	
5	360,302	1,455,779	430,366	391,061	61,423	2,698,931	
6	367,211	1,479,192	431,116	405,759	63,609	2,746,887	
年	出口						出入口合計
	軽自動車等	普通車	中型車	大型車	特大車	計	
平成 12	178,116	2,261,870	487,217	396,252	71,117	3,394,572	7,031,916
平成 17	235,079	2,042,980	458,232	355,188	77,886	3,169,365	6,602,537
平成 22	297,128	1,837,195	421,475	351,550	73,361	2,980,709	6,186,793
平成 27	321,697	1,593,277	396,173	363,505	67,174	2,741,826	5,645,616
28	320,461	1,566,597	419,316	358,882	66,677	2,731,933	5,640,098
29	320,639	1,530,912	429,300	373,167	66,775	2,720,793	5,658,943
30	320,068	1,489,766	432,377	365,856	65,306	2,673,373	5,563,749
令和元	324,332	1,460,480	436,526	364,605	63,975	2,649,918	5,496,868
2	287,337	1,269,503	405,963	333,560	50,349	2,346,712	4,853,108
3	294,337	1,284,437	407,415	354,994	54,483	2,395,666	4,952,653
4	315,954	1,333,361	408,248	363,505	55,300	2,476,368	5,124,986
5	328,021	1,348,429	406,841	383,636	55,865	2,522,792	5,221,723
6	328,864	1,356,089	409,450	392,564	59,982	2,546,949	5,293,836

資料 東日本高速道路株式会社

09-05 佐倉インターチェンジ車種別出入交通量(月別)

(単位 台)

年月	入口						
	軽自動車等	普通車	中型車	大型車	特大車	計	
令和 6	367,211	1,479,192	431,116	405,759	63,609	2,746,887	
1 月	28,870	117,822	32,713	30,234	4,610	214,249	
2 月	27,200	109,049	33,442	31,215	4,965	205,871	
3 月	31,365	125,437	36,793	34,588	5,673	233,856	
4 月	29,698	121,107	35,523	34,502	5,368	226,198	
5 月	30,651	124,714	35,154	32,990	5,064	228,573	
6 月	30,646	122,039	35,317	33,334	5,010	226,346	
7 月	31,711	126,950	38,303	36,417	5,712	239,093	
8 月	29,921	123,712	34,749	31,163	4,904	224,449	
9 月	30,909	122,271	34,848	33,020	5,377	226,425	
10 月	32,282	129,227	38,121	36,700	6,035	242,365	
11 月	32,415	129,531	38,798	36,616	5,665	243,025	
12 月	31,543	127,333	37,355	34,980	5,226	236,437	
年月	出口						出入口合計
	軽自動車等	普通車	中型車	大型車	特大車	計	
令和 6	328,864	1,356,089	409,450	392,564	59,982	2,546,949	5,293,836
1 月	25,722	107,392	31,433	29,034	4,408	197,989	412,238
2 月	24,588	100,975	32,416	29,977	4,560	192,516	398,387
3 月	28,158	115,661	35,195	33,753	5,126	217,893	451,749
4 月	26,927	112,714	34,491	33,656	5,010	212,798	438,996
5 月	27,685	114,733	33,996	33,108	4,880	214,402	442,975
6 月	27,303	112,029	33,672	32,993	4,627	210,624	436,970
7 月	28,023	114,394	35,947	35,189	5,367	218,920	458,013
8 月	27,267	115,093	32,992	30,394	4,579	210,325	434,774
9 月	27,530	113,062	32,965	31,678	5,062	210,297	436,722
10 月	28,451	117,325	36,000	34,999	5,786	222,561	464,926
11 月	28,454	114,968	34,784	33,756	5,452	217,414	460,439
12 月	28,756	117,743	35,559	34,027	5,125	221,210	457,647

資料 東日本高速道路株式会社

09-06 車種別自動車保有台数

(単位 台)

各年3月31日現在

年	総数	貨物自動車			乗合自動車	乗用自動車		特殊用途 自動車
		普通車	小型車	被けん引車		普通車	小型車	
平成 12	67,942	2,391	4,237	68	214	20,234	39,250	1,548
平成 17	71,413	2,377	3,964	69	190	26,052	37,361	1,400
平成 22	68,658	2,318	3,426	61	207	26,352	35,095	1,199
平成 27	67,915	2,721	3,464	68	230	27,239	32,875	1,318
28	67,740	2,760	3,503	72	259	27,610	32,182	1,354
29	67,829	2,800	3,563	80	258	28,172	31,547	1,409
30	67,720	2,851	3,552	98	267	28,684	30,810	1,458
31	67,548	2,960	3,630	99	267	28,967	30,120	1,505
令和 2	67,309	3,141	3,643	112	257	29,156	29,425	1,575
3	67,166	3,236	3,746	143	243	29,477	28,703	1,618
4	66,699	3,292	3,830	121	236	29,618	27,958	1,644
5	66,336	3,240	3,927	121	239	29,779	27,280	1,750
6	65,917	3,411	3,978	132	237	29,992	26,344	1,823

資料 千葉県「千葉県統計年鑑」

09-07 軽自動車等保有台数

(単位 台)

各年7月1日現在

年	総計	軽自動車					二輪の小型自動車
		小計	軽四輪乗用車	軽四輪貨物車	軽二輪	軽三輪	
平成 17	31,979	19,567	12,028	5,886	1,651	2	1,556
平成 22	35,671	23,901	16,339	5,841	1,718	3	1,648
平成 27	39,780	28,417	21,040	5,645	1,729	3	1,908
28	40,076	29,004	21,758	5,542	1,701	3	1,857
29	40,416	29,583	22,396	5,491	1,693	3	1,881
30	40,915	30,197	22,981	5,491	1,722	3	1,897
令和元	41,328	30,728	23,450	5,554	1,722	2	1,937
2	41,829	31,301	23,967	5,578	1,755	1	2,013
3	42,238	31,844	24,317	5,696	1,830	1	2,020
4	42,844	32,364	24,734	5,778	1,851	1	2,093
5	43,565	32,963	25,185	5,907	1,870	1	2,215
6	44,092	33,496	25,632	5,977	1,886	1	2,219

年	原動機付自転車						農耕 作業用	特殊 作業用
	小計	第一種 一般	第一種 特定	第二種 乙	第二種 甲	ミニカー		
平成 17	10,040	9,170	***	479	375	16	696	120
平成 22	9,376	8,109	***	450	716	101	617	129
平成 27	8,770	7,036	***	372	1,239	123	583	102
28	8,535	6,760	***	360	1,299	116	576	104
29	8,259	6,460	***	351	1,344	104	579	114
30	8,115	6,251	***	347	1,406	111	590	116
令和元	7,935	6,011	***	329	1,482	113	608	120
2	7,781	5,767	***	324	1,575	115	611	123
3	7,618	5,551	***	313	1,631	123	625	131
4	7,609	5,413	***	315	1,759	122	638	140
5	7,594	5,289	***	320	1,858	127	639	154
6	7,560	5,111	20	337	1,960	132	654	163

注記) 1. 官公署分を含みます。

2. 令和5年7月1日から特定小型原動機付自転車(表中「第一種特定」)の登録制度が施行されたため、令和6年度から区分が追加されました。

資料 市民税課

09-08 定期路線バス運行会社別運行系統別輸送人員

(1) 京成バス千葉イースト (旧ちばグリーンバス)

(単位 人)

令和 6 年度値

運行系統				輸送人員 計
路線名	起点	主な経過地	終点	
本佐倉線	京成佐倉駅	上本佐倉 酒々井小学校	京成酒々井駅	57,056
	京成佐倉駅	上本佐倉 酒々井町役場	京成酒々井駅	
	田町車庫	京成佐倉駅 酒々井町役場	京成酒々井駅	
	京成佐倉駅	本町	上本佐倉	
白銀線	京成佐倉駅	佐倉高校	白銀ニュータウン	126,277
	田町車庫	順天堂病院	白銀ニュータウン	
	J R 佐倉駅	合同庁舎	白銀ニュータウン	
	田町車庫	鷹匠橋・寺崎北 合同庁舎	白銀ニュータウン	
	京成佐倉駅	鷹匠橋・寺崎北 合同庁舎	白銀ニュータウン	
高崎線	J R 佐倉駅北口	和田ふるさと館	弥富公民館	19,000
	J R 佐倉駅北口	和田ふるさと館	神門	
神門線	京成佐倉駅	神門・工団中央	和田	299,008
	京成佐倉駅	神門・工団中央	第三工業団地	
	田町車庫	神門・工団中央	第三工業団地	
	京成佐倉駅	神門	西御門	
		町方		
	田町車庫	神門	西御門	
		町方		
	田町車庫	宮小路町	J R 佐倉駅	
	京成佐倉駅	宮小路町	J R 佐倉駅	
	田町車庫	国立歴史博物館 宮小路町	第三工業団地	
	田町車庫	国立歴史博物館 宮小路町	J R 佐倉駅	
	京成佐倉駅	根郷小学校	馬渡坂上	
		神門		
	田町車庫	根郷小学校 神門	馬渡坂上	
	京成佐倉駅	J R 佐倉駅北口 根郷小学校	第二工業団地入口	

09-08 定期路線バス運行会社別運行系統別輸送人員(つづき)

(1) 京成バス千葉イースト(旧ちばグリーンバス)

運行系統				輸送人員 計
路線名	起点	主な経過地	終点	
松ヶ丘線	J R 佐倉駅南口	角栄団地 藤治台西公園	松ヶ丘 5 号公園	39,226
	松ヶ丘	角栄団地 藤治台西公園	J R 佐倉駅南口	
	田町車庫	鷹匠橋・J R 佐倉駅南口 藤治台西公園	松ヶ丘 5 号公園	
	松ヶ丘	J R 佐倉駅南口・鷹匠橋 藤治台西公園	田町車庫	
佐倉南高校線	J R 佐倉駅南口	循環 南高校回り	J R 佐倉駅南口	59,477
	J R 佐倉駅南口	循環 大崎台団地廻り	J R 佐倉駅南口	
	佐倉南高校	南高校発→J R 佐倉駅 循環 大崎台団地廻り	J R 佐倉駅南口	
	J R 佐倉駅南口	J R 佐倉駅発→南高校止 循環 大崎台団地廻り	佐倉南高校	
臼井線	京成佐倉駅	臼井駅	四街道駅	588,126
	田町車庫	臼井駅	四街道駅	
	京成佐倉駅	臼井駅 聖隷病院	四街道駅	
	田町車庫	臼井駅 聖隷病院	四街道駅	
	臼井駅	東邦大佐倉病院	志津駅	
	田町車庫	聖隷病院入口 臼井駅	志津駅	
	田町車庫	臼井駅 聖隷病院	志津駅	
	京成佐倉駅	聖隷病院 臼井駅・田町車庫	志津駅	
	田町車庫	聖隷病院	臼井駅	
	京成佐倉駅	聖隷病院 田町車庫	臼井駅	
	京成佐倉駅	市役所下	田町車庫	

09-08 定期路線バス運行会社別運行系統別輸送人員(つづき)

(1) 京成バス千葉イースト (旧ちばグリーンバス)

運行系統				輸送人員 計
路線名	起点	主な経過地	終点	
染井野線	臼井駅	(循環) 地区センタ	染井野南	262,307
		—		
	臼井駅	(循環) 地区センタ	臼井駅	
		—		
	臼井駅	三丁目・染井野小学 校	染井野南	
大日線	志津駅	大日中央	四街道駅	46,891
物井線	京成佐倉駅	市役所	物井駅	25,212
	京成佐倉駅	市役所	JR 佐倉駅北口	
	JR 佐倉駅北口	市役所	物井駅	
	JR 佐倉駅北口	第一工業団地	第二工業団地中央	
深夜急行バス	新橋駅・有楽町	船橋駅・津田沼駅	京成佐倉駅	2,600
		八千代台駅		
	新橋駅・有楽町	津田沼駅・八千代台 駅 J R 佐倉駅	成田空港第2旅客ターミナル	
下志津線	東邦大佐倉病院正面 玄関前	下志津	ユーカリが丘駅南口	164,295
	東邦大佐倉病院正面 玄関前	下志津	ユーカリが丘駅南口	
	東邦大佐倉病院正面 玄関前	東邦大佐倉病院		
	東邦大佐倉病院正面 玄関前	大日今宿	四街道駅	
	東邦大佐倉病院正面 玄関前	大日今宿	四街道駅	
	東邦大佐倉病院正面 玄関前	東邦大佐倉病院		
	ユーカリが丘駅南口	大日今宿	四街道駅	
千成線	千成	京成佐倉駅北口・夢 咲くら館	寺崎北	17,600
寺崎線	臼井駅	寺崎北 臼井南中学校	J R 佐倉駅	19,496
マイタウンダイレクト 高速バス	ユーカリが丘(宮ノ 台)		東京駅	205,141
	ユーカリが丘(宮ノ 台)	東京駅	東雲車庫	
	ユーカリが丘(宮ノ 台)	東京駅 国際展示場駅	東雲車庫	
	国立歴史民俗博物館	DIC 川村記念美術館 東京駅	東雲車庫	
	国立歴史民俗博物館	東京駅	東雲車庫	
	幕張メッセ中央		東京駅	

09-08 定期路線バス運行会社別運行系統別輸送人員（つづき）

（1）京成バス千葉イースト（旧ちばグリーンバス）

運行系統				輸送人員 計
路線名	起点	主な経過地	終点	
角栄団地線	南中野	下志津小学校	志津駅南口	163,720
	南中野	下志津小学校	ユーカリが丘駅南口	
		西部保健センター		
	南中野	下志津小学校 志津図書館	勝田台駅南口	

注記）1. 深夜急行バスは、令和2年3月30日から運休しています。

2. 令和7年4月1日付けて、「ちばグリーンバス株式会社」から「京成バス千葉イースト株式会社」に商号が変更になっています。

資料 京成バス千葉イースト株式会社

（2）京成バス千葉イースト（旧千葉内陸バス）

（単位 人）

令和6年度値

運行系統				輸送人員 計
路線名	起点	主な経過地	終点	
み春野線	勝田台駅（南口）	志津図書館	み春野南 宇那谷流通団地 四街道駅（深夜） みつわ台車庫	296,739
み春野線（深夜）				2,307
四勝線	勝田台駅（南口）	志津図書館 大日中央	四街道駅（北口）	629,359
マイタウンダイレクト 高速バス	ユーカリが丘	東京駅	東雲車庫	19,012
横戸線	勝田台駅（南口）	み春野南 こてはし団地入口	スポーツセンター駅 草野車庫	79,910

注記）令和7年4月1日付けて、「千葉内陸バス株式会社」から「京成バス千葉イースト株式会社」に商号が変更になっています。

資料 京成バス千葉イースト株式会社

（3）東洋バス

（単位 人）

令和6年度値

運行系統				輸送人員 計
路線名	起点	主な経過地	終点	
官ノ台循環	京成勝田台駅北口	京友会団地入口	京成勝田台駅北口	253,196

資料 東洋バス株式会社

09-08 定期路線バス運行会社別運行系統別輸送人員（つづき）

（4）京成タクシーイースト（旧京成タクシー佐倉）

（単位 人）

令和 6 年度値

運行系統				輸送人員 計
路線名	起点	主な経過地	終点	
京成臼井駅 八幡台団地 循環（はっちまん）	京成臼井駅北口	八幡台会館	京成臼井駅北口	64,119

注記）令和 7 年 4 月 1 日付で、「京成タクシー佐倉株式会社」から「京成タクシーイースト株式会社」に商号が変更になっています。

資料 京成タクシーイースト株式会社

（5）なのはな交通バス

（単位 人）

令和 6 年度値

運行系統				輸送人員 計
路線名	起点	主な経過地	終点	
六合路線（系統 1）	京成佐倉駅	印旛郵便局	小林駅	590
六合路線（系統 2）	京成佐倉駅	印旛郵便局 印旛日本医大駅	小林駅	13,554
六合路線（系統 3）	京成佐倉駅	印旛郵便局	印旛日本医大駅	58,262

資料 なのはな交通バス株式会社

（6）大成交通

（単位 人）

令和 6 年度値

運行系統				輸送人員 計
路線名	起点	主な経過地	終点	
赤ルート	京成臼井駅北口	岩戸 印旛日本医大駅	印西牧の原駅南口	10,851
青ルート	京成臼井駅北口	師戸北 印西牧の原駅南口	日本医大	10,847

資料 印西市交通政策課

09-08 定期路線バス運行会社別運行系統別輸送人員（つづき）

（7）山万コミュニティバス（こあらバス）

（単位 人）

令和 6 年度値

運行系統				輸送人員 計
路線名	起点	主な経過地	終点	
左回り系統	ユーカリが丘駅北口	宮ノ台 1 丁目 ユーカリが丘 7 丁目	ユーカリが丘駅北口	12,073
右回り系統	ユーカリが丘駅南口	イオンタウン西街区 宮ノ台 6 丁目	ユーカリが丘駅南口	38,415
勝田台 1 系統	宮ノ台 6 丁目	宮ノ台入口 勝田台駅入口	宮ノ台 6 丁目	4,390

注記）1. 令和 2 年 11 月より、「左回り系統」及び「右回り系統」の運行が開始されました。

2. 令和 7 年 3 月より、「勝田台 1 系統」の運行が開始されました。

資料 山万株式会社

09-09 佐倉市コミュニティバス乗車人員（年別）

（単位 人）

年度間値

年度	ルート名					合計
	内郷	志津北側	畔田・下志津	南部地域	飯重・寺崎	
平成 29	57,491	3,457	2,894	458	***	64,300
30	51,988	28,828	24,039	4,850	***	109,705
令和 元	41,008	30,316	23,647	9,324	***	104,295
2	24,704	22,595	17,664	8,558	***	73,521
3	33,227	26,852	20,939	11,265	8,783	101,066
4	37,389	29,940	24,514	13,672	15,345	120,860
5	41,824	32,547	27,929	14,730	18,408	135,438
6	42,355	38,266	32,783	17,263	25,942	156,609

注記）1. （平成 29 年度）平成 30 年 1 月 31 日に「志津北側ルート」、「畔田・下志津ルート」、「南部地域ルート」が新設されました。

2. （令和 3 年度）令和 3 年 7 月 1 日に「飯重・寺崎ルート」が新設されました。

資料 都市計画課

09-10 佐倉市コミュニティバス乗車人員（月別）（内郷ルート）

（単位 人）

年度間値

年度	合計	4月	5月	6月	7月	8月	9月	10月	11月	12月	1月	2月	3月
平成29	57,491	5,632	5,877	5,058	7,041	4,667	4,672	5,432	4,233	3,699	3,435	3,568	4,177
30	51,988	5,970	5,505	4,438	6,779	4,928	4,139	5,388	4,072	2,998	2,524	2,378	2,869
令和元	41,008	5,094	4,439	3,316	4,337	4,228	3,185	3,570	3,117	2,787	2,531	2,429	1,975
2	24,704	1,347	1,160	2,026	2,129	2,454	2,407	3,030	2,417	2,240	1,620	1,573	2,301
3	33,227	3,474	3,094	2,707	4,386	2,368	2,242	3,607	2,914	2,448	1,816	1,663	2,508
4	37,389	3,716	3,553	2,905	3,819	3,687	2,659	4,396	2,650	2,528	2,228	2,292	2,956
5	41,824	4,520	4,239	2,993	4,769	4,300	3,132	4,275	3,208	2,621	2,361	2,403	3,003
6	42,355	5,724	4,773	3,203	4,270	4,020	3,155	4,492	2,684	2,621	2,355	2,263	2,795

資料 都市計画課

09-11 佐倉市コミュニティバス乗車人員（月別）（志津北側ルート）

（単位 人）

年度間値

年度	合計	4月	5月	6月	7月	8月	9月	10月	11月	12月	1月	2月	3月
平成29	3,457	***	***	***	***	***	***	***	***	***	49	1,408	2,000
30	28,828	1,981	2,141	2,517	2,525	2,687	2,461	2,672	2,373	2,367	2,248	2,266	2,590
令和元	30,316	2,381	2,451	2,645	2,695	2,930	2,705	2,483	2,672	2,734	2,503	2,198	1,919
2	22,595	1,226	1,145	2,005	2,111	1,903	2,104	2,319	2,144	1,939	1,697	1,776	2,226
3	26,852	2,017	2,037	2,595	2,266	1,973	2,129	2,540	2,388	2,503	2,137	1,882	2,385
4	29,940	2,571	2,443	3,365	2,794	2,523	2,562	2,411	2,464	2,335	2,111	2,046	2,315
5	32,547	2,413	2,737	4,092	3,129	2,784	2,570	2,587	2,608	2,603	2,215	2,282	2,527
6	38,266	2,398	2,708	3,673	3,262	3,156	3,061	3,033	2,882	3,776	3,480	3,199	3,638

注記）（平成29年度）平成30年1月31日に「志津北側ルート」が新設されました。

資料 都市計画課

09-12 佐倉市コミュニティバス乗車人員（月別）（畔田・下志津ルート）

（単位 人）

年度間値

年度	合計	4月	5月	6月	7月	8月	9月	10月	11月	12月	1月	2月	3月
平成29	2,894	***	***	***	***	***	***	***	***	***	53	1,279	1,562
30	24,039	1,555	1,736	1,972	2,287	2,518	2,234	2,208	2,076	2,122	1,790	1,641	1,900
令和元	23,647	1,885	1,901	1,987	2,236	2,527	1,990	1,891	2,066	2,073	1,920	1,657	1,514
2	17,664	975	972	1,409	1,596	1,599	1,742	1,730	1,619	1,535	1,310	1,408	1,769
3	20,939	1,699	1,648	1,852	1,886	1,741	1,846	1,910	1,772	1,857	1,517	1,391	1,820
4	24,514	1,857	1,973	1,979	2,270	2,167	2,160	2,194	1,995	2,014	1,875	1,808	2,222
5	27,929	2,081	2,227	2,343	2,473	2,676	2,514	2,523	2,247	2,284	2,175	1,998	2,388
6	32,783	2,257	2,423	2,481	2,815	3,053	2,981	3,000	2,772	2,776	2,671	2,557	2,997

注記）（平成29年度）平成30年1月31日に「畔田・下志津ルート」が新設されました。

資料 都市計画課

09-13 佐倉市コミュニティバス乗車人員（月別）（南部地域ルート）

（単位 人）

年度間値

年度	合計	4月	5月	6月	7月	8月	9月	10月	11月	12月	1月	2月	3月
平成 29	458	***	***	***	***	***	***	***	***	***	5	225	228
30	4,850	283	334	344	347	310	370	354	301	308	462	710	727
令和元	9,324	646	792	828	863	673	707	708	788	873	917	859	670
2	8,558	452	440	734	814	708	798	805	757	783	727	690	850
3	11,265	795	828	906	919	812	866	1,018	965	1,096	974	942	1,144
4	13,672	1,097	1,090	1,179	1,125	1,183	1,197	1,169	1,069	1,143	1,014	1,126	1,280
5	14,730	1,250	1,381	1,266	1,268	1,253	1,283	1,255	1,154	1,150	1,153	1,074	1,243
6	17,263	1,257	1,397	1,419	1,417	1,362	1,565	1,561	1,478	1,382	1,329	1,411	1,685

注記）（平成 29 年度）平成 30 年 1 月 31 日に「南部地域ルート」が新設されました。

資料 都市計画課

09-14 佐倉市コミュニティバス乗車人員（月別）（飯重・寺崎ルート）

（単位 人）

年度間値

年度	合計	4月	5月	6月	7月	8月	9月	10月	11月	12月	1月	2月	3月
令和 3	8,783	***	***	***	726	836	900	1,027	993	1,099	1,027	941	1,234
4	15,345	1,126	1,211	1,241	1,216	1,381	1,180	1,380	1,317	1,329	1,224	1,228	1,512
5	18,408	1,465	1,437	1,478	1,518	1,608	1,549	1,572	1,473	1,549	1,533	1,465	1,761
6	25,942	1,767	2,045	2,053	2,256	2,138	2,236	2,442	2,292	2,327	2,127	1,949	2,310

注記）（令和 3 年度）令和 3 年 7 月 1 日に「飯重・寺崎ルート」が新設されました。

資料 都市計画課

09-15 駅別一日平均乗車人員（JR東日本）

（単位 人）

年度間値

年度	佐倉駅
平成 17	11,164
平成 22	10,520
平成 26	10,070
27	9,983
28	10,048
29	10,207
30	10,249
令和 元	10,098
2	7,625
3	7,855
4	8,409
5	8,741

資料 千葉県「千葉県統計年鑑」

09-16 駅別一日平均乗車人員（京成電鉄）

（単位 人）

年度間値

年度	志津駅	ユーカリが丘駅	京成臼井駅	京成佐倉駅	大佐倉駅
平成 17	8,381	11,304	12,414	10,513	236
平成 22	8,280	10,908	11,308	9,994	205
平成 26	8,193	10,657	10,515	9,518	193
27	8,117	10,787	10,497	9,524	193
28	8,089	11,203	10,383	9,440	181
29	8,128	10,966	10,291	9,406	177
30	8,012	10,924	10,171	9,402	192
令和元	7,853	10,713	9,873	9,164	193
2	5,847	7,882	7,006	6,799	145
3	6,055	8,310	7,326	7,122	147
4	6,543	9,026	7,887	7,718	151
5	6,819	9,524	8,268	8,134	167

資料 千葉県「千葉県統計年鑑」

09-17 駅別一日平均乗車人員（山万鉄道）

（単位 人）

年度間値（～平成 29）、年間値（平成 30～）

年度、年	ユーカリが丘駅	地区センター駅	公園駅	女子大駅	中学校駅	井野駅
平成 17	570	183	109	135	430	155
平成 22	698	173	102	150	512	180
平成 26	812	169	113	152	571	155
27	828	179	119	157	570	171
28	844	167	115	158	571	175
29	861	151	106	130	577	193
30	805	152	103	139	541	168
令和元	781	157	102	135	531	166
2	565	121	67	91	394	123
3	546	115	66	96	375	119
4	591	124	77	103	404	123
5	642	129	85	111	438	132

資料 千葉県「千葉県統計年鑑」

09-18 入館券利用種別入館者数(武家屋敷)

(単位 人)

年度間値

年度	武家屋敷入館券						三館共通入館券						減免 入館 者数	合計
	個人		団体		小計		個人		団体		小計			
	一般	学生	一般	学生	一般	学生	一般	学生	一般	学生	一般	学生		
平成 17	9,979	758	1,785	1,697	11,764	2,455	1,941	103	1,153	179	3,094	282	2,414	20,009
平成 22	9,084	649	2,063	1,534	11,147	2,183	3,010	137	1,183	171	4,193	308	2,071	19,902
平成 27	11,675	737	1,328	1,093	13,003	1,830	3,324	82	1,051	172	4,375	254	3,160	22,622
28	10,180	773	2,709	1,251	12,889	2,024	2,749	183	1,532	130	4,281	313	3,106	22,613
29	10,450	835	1,279	838	11,729	1,673	3,041	82	1,332	102	4,373	184	2,899	20,858
30	10,351	760	1,482	672	11,833	1,432	2,712	123	883	72	3,595	195	2,908	19,963
令和元	11,120	560	1,736	781	12,856	1,341	2,465	100	874	100	3,339	200	3,228	20,964
2	7,103	436	337	379	7,440	815	1,869	102	90	79	1,959	181	1,734	12,129
3	9,913	581	526	1,166	10,439	1,747	2,488	205	229	203	2,717	408	2,469	17,780
4	13,856	718	529	772	14,385	1,490	3,612	138	305	87	3,917	225	3,326	23,343
5	12,942	785	1,195	661	14,137	1,446	2,943	133	226	35	3,169	168	3,186	22,106
6	15,058	857	1,322	849	16,380	1,706	2,844	115	240	3	3,084	118	3,201	24,489

資料 文化課

09-19 入館券利用種別入館者数(佐倉順天堂記念館)

(単位 人)

年度間値

年度	佐倉順天堂記念館入館券						三館共通入館券						減免 入館 者数	合計
	個人		団体		小計		個人		団体		小計			
	一般	学生	一般	学生	一般	学生	一般	学生	一般	学生	一般	学生		
平成 17	2,235	253	1,017	161	3,252	414	1,714	80	1,086	179	2,800	259	2,156	8,881
平成 22	2,307	218	1,106	399	3,413	617	2,470	126	1,150	188	3,620	314	1,472	9,436
平成 27	2,473	158	664	211	3,137	369	3,156	44	1,068	73	4,224	117	2,184	10,031
28	2,457	148	777	161	3,234	309	2,621	104	1,568	119	4,189	223	2,192	10,147
29	2,088	146	718	306	2,806	452	2,667	111	1,238	52	3,905	163	2,080	9,406
30	2,068	131	634	-	2,702	131	2,458	131	827	70	3,285	201	1,983	8,302
令和元	1,748	64	414	23	2,162	87	2,164	76	838	97	3,002	173	1,893	7,317
2	1,123	44	96	58	1,219	102	1,643	72	71	79	1,714	151	588	3,774
3	1,575	49	52	250	1,627	299	2,191	166	156	218	2,347	384	1,018	5,675
4	2,001	96	173	264	2,174	360	2,952	105	279	78	3,231	183	1,304	7,252
5	1,614	67	333	200	1,947	267	2,307	91	110	33	2,417	124	1,243	5,998
6	1,522	151	298	35	1,820	186	2,307	89	158	1	2,465	90	1,305	5,866

資料 文化課

09-20 入館券利用種別入館者数(旧堀田邸)

(単位 人)

年度間値

年度	旧堀田邸入館券						三館共通入館券						減免 入館 者数	合計
	個人		団体		小計		個人		団体		小計			
	一般	学生	一般	学生	一般	学生	一般	学生	一般	学生	一般	学生		
平成 17	4,202	249	1,316	61	5,518	310	1,946	98	1,223	179	3,169	277	2,337	11,611
平成 22	5,184	301	2,064	154	7,248	455	2,972	164	1,207	191	4,179	355	1,971	14,208
平成 27	6,063	270	1,828	226	7,891	496	3,481	42	1,140	1	4,621	43	2,813	15,864
28	4,666	266	1,947	297	6,613	563	2,796	140	1,693	118	4,489	258	2,651	14,574
29	4,236	278	1,432	421	5,668	699	2,830	153	1,426	123	4,256	276	2,732	13,631
30	3,597	166	1,258	191	4,855	357	2,706	118	879	70	3,585	188	2,332	11,317
令和元	3,396	112	1,200	270	4,596	382	2,439	87	850	98	3,289	185	2,068	10,520
2	2,026	90	151	376	2,177	466	1,832	80	86	82	1,918	162	876	5,599
3	2,710	116	163	520	2,873	636	2,415	181	142	156	2,557	337	1,237	7,640
4	3,734	148	182	268	3,916	416	3,626	135	242	87	3,868	222	1,747	10,169
5	2,936	96	412	90	3,348	186	2,940	148	126	35	3,066	183	1,605	8,388
6	3,293	144	443	223	3,736	367	2,845	115	197	3	3,042	118	1,788	9,051

資料 文化課

09-21 印旛沼サンセットヒルズ利用状況

年度間値

年度	テニスコート	キャンプ場
	組	区画
平成 17	2,700	1,488
平成 22	2,628	1,791
平成 27	2,644	3,492
28	2,742	3,391
29	2,471	2,994
30	2,303	3,072
令和元	2,218	3,136
2	1,514	2,616
3	2,176	4,075
4	2,263	3,040
5	2,172	2,404
6	1,983	1,910

資料 佐倉の魅力推進課

09-22 佐倉草ぶえの丘利用状況

年度間値

区分			利用人数		
			令和5年度	令和6年度	増減
個人 日帰	入園券等	小計	99,986	106,722	6,736
		未就学児	22,938	25,662	2,724
		小・中学生	9,631	9,282	-349
		高校生・一般	55,941	57,185	1,244
		無料入園者	11,476	14,593	3,117
	年間 パスポート	小計	7,340	8,557	1,217
		小・中学生	332	293	-39
		高校生・一般	7,008	8,264	1,256
	無料区域利用者		1,506	1,463	-43
	団体日帰	小計	16,747	19,197	2,450
		未就学児	8,217	7,759	-458
		小・中学生	2,216	1,674	-542
		高校生・一般	3,837	4,307	470
		無料入園者	2,477	5,457	2,980
宿泊		小計	10,414	10,058	-356
		未就学児	2,638	2,899	261
		小・中学生	2,525	1,942	-583
		高校生・一般	2,127	1,989	-138
		ログハウス	946	961	15
		シェアハウス	2,178	2,267	89
陶芸		小計	4,719	4,134	-585
		未就学児	1,507	1,283	-224
		小・中学生	725	488	-237
		高校生・一般	93	124	31
		フリー	720	766	46
		陶芸教室利用	1,674	1,473	-201
団体	地区	小計	437	434	-3
		市内	91	77	-14
		県内	252	265	13
		県外	94	92	-2
	区分	小計	437	434	-3
		子供会	2	1	-1
		学校	37	35	-2
		一般	398	398	0

資料 農政課

- 01 国土・気象
- 02 人口・世帯
- 03 労働・賃金
- 04 農林水産業
- 05 鉱工業
- 06 商業・サービス業
- 07 住宅・土地・建設
- 08 エネルギー・水
- 09 運輸・観光

10 情報通信・科学技術

- 11 社会保障・衛生
- 12 教育・文化・スポーツ・生活
- 13 司法・安全・環境
- 14 議会・選挙
- 15 行財政

10-01 テレビ受信契約数

各年3月31日現在

年	世帯数	放送受信契約		衛星放送（再掲）	
		契約数	契約率	契約数	契約率
	世帯	件	%	件	%
平成 17	61,956	47,910	77.3	19,805	41.3
平成 22	65,905	50,199	76.2	22,827	45.5
平成 27	68,474	55,739	81.4	28,384	50.9
28	68,990	57,120	82.8	29,866	52.3
29	69,685	58,033	83.3	30,759	53.0
30	70,344	59,099	84.0	31,868	53.9
31	71,184	60,013	84.3	32,701	54.5
令和 2	71,686	60,707	84.7	33,571	55.3
3	70,435	60,375	85.7	33,497	55.5
4	70,569	59,653	84.5	33,455	56.1
5	71,249	59,364	83.3	33,393	56.3
6	71,841	59,567	82.9	33,673	56.5

注記）衛星放送契約率＝（衛星放送契約数／放送受信契約数）

資料 千葉県「千葉県毎月常住人口調査」、千葉県「千葉県統計年鑑」

10-02 ケーブルテレビ加入状況

（単位 件） 各年12月31日現在

年	加入件数
平成 12	25,965
平成 17	29,824
平成 22	30,413
平成 27	41,825
28	42,647
29	47,500
30	49,449
令和元	50,910
2	51,279
3	51,325
4	51,101
5	51,078
6	50,419

資料 株式会社広域高速ネット二九六事業報告（「多チャンネル契約者数」より）

- 01 国土・気象
- 02 人口・世帯
- 03 労働・賃金
- 04 農林水産業
- 05 鉱工業
- 06 商業・サービス業
- 07 住宅・土地・建設
- 08 エネルギー・水
- 09 運輸・観光
- 10 情報通信・科学技術

11 社会保障・衛生

- 12 教育・文化・スポーツ・生活
- 13 司法・安全・環境
- 14 議会・選挙
- 15 行財政

11-01 国民健康保険の加入世帯数及び被保険者数

(単位 世帯、人)

各年 3 月 31 日現在

年	加入世帯数	被保険者数	
		一般	退職者
平成 22	27,128	46,118	3,162
平成 27	29,025	47,378	2,044
平成 28	28,555	46,629	1,260
29	27,510	44,449	623
30	26,675	42,746	253
31	26,079	41,239	43
令和 2	25,556	39,945	-
3	25,491	39,379	-
4	24,941	38,097	-
5	24,165	36,245	-
6	23,121	33,998	-
7	22,087	31,878	-

注記) 退職者医療制度は、平成 20 年 4 月に廃止されましたが、経過措置として、平成 26 年度までの間における 65 歳未満の退職被保険者等が 65 歳に達するまで存続していました。

資料 健康保険課

11-02 国民健康保険の保険給付種別給付件数及び給付額

(1) 療養給付、療養費等、高額療養費 (一般)

(単位 件、千円)

各年 3 月 31 日現在

年	総件数	総金額	療養給付		療養費等		高額療養費	
			件数	金額	件数	金額	件数	金額
平成 22	701,871	10,155,757	666,943	9,034,080	19,324	126,062	15,604	995,615
平成 27	807,640	12,284,379	761,270	10,856,494	23,985	143,151	22,385	1,284,734
平成 28	825,561	13,259,634	773,705	11,609,811	24,681	149,064	27,175	1,500,759
29	822,170	13,006,486	770,007	11,350,822	22,689	140,407	29,474	1,515,257
30	791,153	12,847,406	740,237	11,194,377	20,479	122,962	30,437	1,530,067
31	767,451	12,255,637	719,331	10,683,373	18,199	111,986	29,921	1,460,278
令和 2	738,340	12,306,166	691,042	10,711,250	18,186	110,081	29,112	1,484,835
3	659,088	11,976,302	614,202	10,347,556	14,982	91,482	29,904	1,537,264
4	694,909	13,013,382	647,111	11,257,266	15,799	99,172	31,999	1,656,944
5	684,565	12,456,894	637,956	10,792,480	15,040	87,794	31,569	1,576,621
6	658,061	12,209,978	613,410	10,510,379	13,965	83,671	30,686	1,615,928
7	626,150	11,738,600	583,380	10,078,022	13,623	84,233	29,147	1,576,345

注記) 1. 療養費等には移送費が含まれます。

2. 高額療養費には高額介護合算療養費は含まれません。

3. 退職者医療制度は、平成 20 年 4 月に廃止されましたが、経過措置として、平成 26 年度までの間における 65 歳未満の退職被保険者等が 65 歳に達するまで存続していました。

資料 健康保険課

11-02 国民健康保険の保険給付種別給付件数及び給付額(つづき)

(2) 療養給付、療養費等、高額療養費(退職者)

(単位 件、千円)

各年3月31日現在

年	総件数	総金額	療養給付		療養費等		高額療養費	
			件数	金額	件数	金額	件数	金額
平成 22	58,143	876,330	55,680	763,471	1,490	7,896	973	104,963
平成 27	41,869	644,884	39,911	554,036	1,175	5,771	783	85,077
28	31,562	443,274	30,156	387,286	892	4,328	514	51,660
29	18,718	293,480	17,789	249,844	519	2,768	410	40,868
30	9,081	154,307	8,675	130,043	192	921	214	23,343
31	3,311	41,646	3,190	34,893	53	239	68	6,514
令和 2	581	1,784	562	2,968	13	70	6	-1,254
3	22	2,605	14	1,714	2	17	6	874
4	-	-1	-1	-2	-	-	1	1
5	-	-	-	-	-	-	-	-
6	-	-	-	-	-	-	-	-

注記) 1. 療養費等には移送費が含まれます。

2. 高額療養費には高額介護合算療養費は含まれません。

3. 退職者医療制度は、平成 20 年 4 月に廃止されましたが、経過措置として、平成 26 年度までの間における 65 歳未満の退職被保険者等が 65 歳に達するまで存続していました。

4. 平成 26 年度末までの制度対象者に適用されていた経過措置についても令和 6 年 3 月をもって廃止となりました。

資料 健康保険課

11-03 国民年金の加入者数、年金種別受給権者数及び支給額

(1) 加入者数

(単位 人)

各年3月31日現在

年	計	第 1 号被保険者	任意加入被保険者	第 3 号被保険者
平成 27	38,890	23,547	572	14,771
平成 28	37,449	22,512	533	14,404
29	34,066	20,122	488	13,456
30	32,390	19,004	458	12,928
31	31,584	18,660	430	12,494
令和 2	30,950	18,427	416	12,107
3	30,495	18,447	382	11,666
4	29,673	18,143	378	11,152
5	28,584	17,746	380	10,458
6	27,686	17,332	381	9,973
7	26,752	17,084	365	9,303

資料 市民課

11-04 要介護(要支援)認定者数

(単位 人)

令和7年3月31日現在

区分	要 支 援 1	要 支 援 2	小 計	経 過 的 要 介 護	要 介 護 1	要 介 護 2	要 介 護 3	要 介 護 4	要 介 護 5	小 計	合 計
第1号被保険者	1,735	1,698	3,433	-	1,515	1,300	982	1,257	788	5,842	9,275
65歳以上75歳未満	150	169	319	-	96	108	83	104	80	471	790
75歳以上	1,585	1,529	3,114	-	1,419	1,192	899	1,153	708	5,371	8,485
第2号被保険者	19	50	69	-	22	38	26	32	27	145	214
総数	1,754	1,748	3,502	-	1,537	1,338	1,008	1,289	815	5,987	9,489

資料 介護保険課

11-05 居宅介護(介護予防)サービス受給者数

(単位 人)

令和7年3月審査分

区分	予防給付			介護給付							合 計
	要 支 援 1	要 支 援 2	小 計	経 過 的 要 介 護	要 介 護 1	要 介 護 2	要 介 護 3	要 介 護 4	要 介 護 5	小 計	
第1号被保険者	441	818	1,259	-	1,111	1,052	646	594	326	3,729	4,988
第2号被保険者	5	31	36	-	15	30	15	19	15	94	130
総数	446	849	1,295	-	1,126	1,082	661	613	341	3,823	5,118

資料 介護保険課

11-06 地域密着型(介護予防)サービス受給者数

(単位 人)

令和7年3月審査分

区分	予防給付			介護給付							合 計
	要 支 援 1	要 支 援 2	小 計	経 過 的 要 介 護	要 介 護 1	要 介 護 2	要 介 護 3	要 介 護 4	要 介 護 5	小 計	
第1号被保険者	3	-	3	-	302	250	158	124	80	914	917
第2号被保険者	-	-	-	-	7	3	4	5	3	22	22
総数	3	-	3	-	309	253	162	129	83	936	939

資料 介護保険課

11-07 施設介護サービス受給者数

(単位 人)

令和7年3月審査分

区分	予防給付			介護給付						合 計
	要 支 援 1	要 支 援 2	小 計	要 介 護 1	要 介 護 2	要 介 護 3	要 介 護 4	要 介 護 5	小 計	
介護老人福祉施設	-	-	-	5	14	174	397	291	881	881
第1号被保険者	-	-	-	5	14	172	393	288	872	872
第2号被保険者	-	-	-	-	-	2	4	3	9	9
介護老人保健施設	-	-	-	44	65	80	153	75	417	417
第1号被保険者	-	-	-	44	60	78	150	72	404	404
第2号被保険者	-	-	-	-	5	2	3	3	13	13
介護療養型医療施設	-	-	-	-	-	-	-	-	-	-
第1号被保険者	-	-	-	-	-	-	-	-	-	-
第2号被保険者	-	-	-	-	-	-	-	-	-	-
介護医療院	-	-	-	1	1	4	10	11	27	27
第1号被保険者	-	-	-	1	1	4	9	11	26	26
第2号被保険者	-	-	-	-	-	-	1	-	1	1
総数	-	-	-	50	80	257	559	375	1,321	1,321

注記) 総数は実人数のため、各施設の合計とは一致しない場合があります。

資料 介護保険課

11-08 介護保険サービス別事業所数、利用人数及び利用回数

令和7年2月審査分

区分		事業所数	人数	回数
介護予防サービス		事業所	人	回/月
	介護予防訪問介護	***	***	***
	介護予防訪問入浴介護	-	-	-
	介護予防訪問看護	32	244	1,215
	介護予防訪問リハビリ	6	28	138
	介護予防通所介護	***	***	***
	介護予防通所リハビリテーション	13	66	400
	介護予防短期入所生活介護	10	15	115
	介護予防短期入所療養介護	-	-	-
	介護予防福祉用具貸与	55	993	29,894
	介護予防居宅療養管理指導	159	380	728
	介護予防支援	21	1,124	***
	介護予防特定施設入居者生活介護	45	95	2,754
居宅サービス	訪問介護	185	1,200	17,166
	訪問入浴介護	8	84	383
	訪問看護	83	746	4,510
	訪問リハビリ	17	64	352
	通所介護	129	1,477	13,538
	通所リハビリ	23	291	2,440
	短期入所生活介護	33	393	4,637
	短期入所療養介護（介護老人保健施設）	7	36	279
	短期入所療養介護（介護療養型医療施設）	***	***	***
	特定施設入居者生活介護（短期利用）	-	31	255
	福祉用具貸与	132	2,190	64,299
	居宅療養管理指導	493	2,793	5,655
	居宅介護支援	246	3,245	***
	特定施設入居者生活介護	123	393	11,475
地域密着型サービス	介護予防認知症対応型通所介護	-	-	-
	介護予防小規模多機能型居宅介護	1	4	69
	介護予防認知症対応型共同生活介護	-	-	-
	夜間対応型訪問介護	-	-	-
	認知症対応型通所介護	3	40	369
	小規模多機能型居宅介護	2	11	166
	認知症対応型共同生活介護	10	157	4,619
	地域密着型特定施設入居者生活介護	1	21	644
	地域密着型介護老人福祉施設入所者生活介護	2	49	1,417
	定期巡回・随時対応型訪問介護看護	8	15	242
	複合型サービス（看護小規模多機能型居宅介護）	1	30	63
	地域密着型通所介護	57	670	5,807
施設サービス	介護老人福祉施設（特別養護老人ホーム）	95	956	27,739
	介護老人保健施設	50	422	12,139
	介護療養型医療施設	***	***	***
	介護医療院	11	28	775

注記）人数、回数はそれぞれ延人数、延回数です。

資料 介護保険課

11-09 生活保護被保護世帯数、被保護者実数及び種類別被保護者数

各年3月31日現在

年	被保護 世帯数 (年度平均)	被保護 実人員 (年度平均)	生活 扶助 (年度平均)	住宅 扶助 (年度平均)	教育 扶助 (年度平均)	介護 扶助 (年度平均)	医療 扶助 (年度平均)	出産 扶助 (延人員)	生業 扶助 (延人員)	葬祭 扶助 (延人員)	保護率
	世帯	人	人	人	人	人	人	人	人	人	%
平成 17	525	753	680	604	81	68	561	4	-	9	4.36
平成 22	759	1,057	990	889	93	124	887	5	313	18	6.13
平成 27	868	1,204	1,104	1,007	98	175	1,085	-	386	22	7.01
平成 28	906	1,236	1,132	1,025	95	193	1,004	2	389	47	7.20
29	897	1,192	1,103	997	79	192	894	-	437	23	6.74
30	931	1,211	1,094	1,007	72	198	914	-	417	39	7.04
31	950	1,221	1,099	999	69	207	924	-	404	31	7.12
令和 2	931	1,197	1,077	988	71	210	913	-	304	48	7.01
3	932	1,191	1,067	993	66	226	900	-	326	36	7.02
4	959	1,226	1,087	1,025	64	239	925	-	345	37	7.32
5	954	1,216	1,071	1,021	60	246	932	1	413	30	7.31
6	974	1,243	1,083	1,025	57	253	960	1	382	60	7.52
7	1,036	1,304	1,134	1,054	59	262	1,008	-	290	70	7.93

注記) 1. 保護率＝被保護実人員（年度平均）÷佐倉市の人口（年度平均）×1,000%

2. 年度平均とは、各月末の数字を平均化したものです。

資料 社会福祉課

11-10 災害共済の加入世帯数及び加入率、給付金総額、給付件数、区分別損壊・焼失給付件数及び等級別死傷給付件数

年度間値

年度	佐倉市世帯数	加入世帯数	加入率	給付金総額
	世帯	世帯	%	円
平成 27	75,451	3,474	4.6	97,200
28	76,146	3,476	4.6	1,409,300
29	76,805	3,410	4.4	139,000
30	77,645	3,343	4.3	2,493,230
令和元	78,329	3,444	4.2	11,495,578
2	78,629	3,473	4.4	14,001,532
3	78,763	3,415	4.3	393,500
4	79,443	3,317	4.2	600,000
5	80,035	3,163	4.0	500,000
6	80,701	3,030	3.8	201,200

年度	給付件数	区分別損壊・焼失給付状況					等級別死傷給付状況											差額
		1	2	3	4	5	1	2	3	4	5	6	7	8	9	10		
	件	件	件	件	件	件	件	件	件	件	件	件	件	件	件	件	件	
平成 27	1	-	-	-	1	-	-	-	-	-	-	-	-	-	-	-	-	
28	18	-	-	-	18	-	-	-	-	-	-	-	-	-	-	-	-	
29	2	-	-	-	2	-	-	-	-	-	-	-	-	-	-	-	-	
30	34	-	-	-	34	-	-	-	-	-	-	-	-	-	-	-	-	
令和元	121	-	-	8	113	-	-	-	-	-	-	-	-	-	-	-	-	
2	152	-	-	-	152	-	-	-	-	-	-	-	-	-	-	-	-	
3	4	-	-	-	4	-	-	-	-	-	-	-	-	-	-	-	-	
4	6	-	-	-	6	-	-	-	-	-	-	-	-	-	-	-	-	
5	5	-	-	-	5	-	-	-	-	-	-	-	-	-	-	-	-	
6	3	-	-	-	3	-	-	-	-	-	-	-	-	-	-	-	-	

資料 危機管理課

11-11 共同募金の募金額

(単位 円)

年度間値

年度	共同募金総額	赤い羽根募金	歳末助け合い募金
平成 22	30,349,490	18,831,196	11,518,294
平成 27	26,989,884	15,745,619	11,244,265
28	26,202,932	15,238,795	10,964,137
29	25,411,924	15,117,103	10,294,821
30	25,064,602	14,581,456	10,483,146
令和元	24,194,235	14,124,961	10,069,274
2	22,712,057	13,734,116	8,977,941
3	22,179,482	13,417,942	8,761,540
4	21,327,401	12,214,476	9,112,925
5	19,854,627	11,650,825	8,203,802
6	19,217,482	11,324,945	7,892,537

資料 (福) 佐倉市社会福祉協議会

11-12 保育園別定員、園児数及び保育士数

(単位 人)

令和7年4月1日現在

施設名	定員	園児数					保育士数
		総数	0歳	1～2歳	3歳	4歳以上	
総数	2,609	2,588	101	905	532	1,050	834
公立保育園	470	466	16	157	95	198	185
佐倉保育園	90	90	3	33	18	36	31
白井保育園	60	58	3	20	12	23	24
志津保育園	95	99	3	32	20	44	37
根郷保育園	70	73	3	22	15	33	29
北志津保育園	95	94	3	32	18	41	38
馬渡保育園	60	52	1	18	12	21	26
私立保育園	1,604	1,571	68	568	327	608	442
すみれ保育園	80	73	2	26	13	32	20
みくに保育園	50	32	1	9	11	11	15
青葉保育園	70	62	-	18	17	27	14
第二青葉保育園	27	28	2	7	7	12	7
ユーカリハローキッズ	90	89	4	30	17	38	20
ソラストさくら保育園	120	122	11	39	24	48	26
にじいろ保育園佐倉	60	67	8	25	12	22	22
おひさま保育園	90	96	6	33	18	39	16
レイクサイドインターナショナルチャイルドケア	60	65	2	26	13	24	12
みやのもりハローキッズ	60	51	-	19	13	19	16
さくら敬愛保育園	60	58	3	19	12	24	24
えがおの森保育園・いの	60	66	5	23	14	24	19
はくすい保育園	60	54	2	18	12	22	13
マミーさくら保育園	20	22	2	8	5	7	12
AIAI NURSERY ユーカリが丘	70	70	4	27	11	28	19
生活クラブ風の村保育園佐倉東	100	98	-	38	22	38	26
森と自然の保育園のびのびハウス	49	45	1	18	9	17	15
陽の木さくら保育園	68	73	6	21	20	26	16
AIAI NURSERY 上志津	60	48	1	20	6	21	17
ウェルネス保育園佐倉	70	68	3	24	14	27	22
ウェルネス保育園ユーカリが丘	60	57	1	21	12	23	15
白井はくすい保育園	50	45	1	17	10	17	21
ユーカリの森マイキッズ	50	55	***	24	10	21	13
かえで保育園さくら駅前	40	41	2	12	10	17	13
ウエスト・デイリーキッズ	40	33	***	16	6	11	13
AIAI NURSERY 下志津	40	53	1	30	9	13	16

注記) 保育士数は、常勤・非常勤・パート等、すべての保育士の数です。

資料 こども保育課

11-12 保育園別定員、園児数及び保育士数(つづき)

施設名	定員	園児数					保育士数
		総数	0歳	1～2歳	3歳	4歳以上	
認定こども園	498	517	17	146	110	244	187
幼保連携型認定こども園							
吉見光の子モンテッソーリ子どもの家	50	53	1	21	10	21	16
幼保連携型認定こども園							
佐倉くるみ幼稚園	36	21	-	7	5	9	5
幼稚園型認定こども園							
さくら幼稚園	10	11	***	***	2	9	14
幼保連携型認定こども園							
千成幼稚園	96	128	6	36	27	59	36
幼保連携型認定こども園							
モンテッソーリ光の子	90	83	6	28	15	34	27
幼稚園型認定こども園							
佐倉城南幼稚園	30	37	***	***	13	24	21
幼稚園型認定こども園							
慈光幼稚園	90	88	***	24	18	46	32
幼保連携型認定こども園							
志津わかば幼稚園	96	96	4	30	20	42	36
小規模・事業所内保育事業	37	34	-	34	***	***	20
Kid's Patio しづ園	16	11	-	11	***	***	8
アンファン ひのきさくら	19	18	***	18	***	***	8
Bonami 保育園	2	5	***	5	***	***	4

11-13 児童センター別利用者区分別利用人数

(単位 人)

各年度間値

年度	志津児童センター			
	合計	幼児	小学生	一般
平成 27	15,753	5,281	3,567	6,905
28	16,910	4,960	3,944	8,006
29	25,668	8,215	6,379	11,074
30	28,806	9,435	8,512	10,859
令和元	28,704	9,032	9,363	10,309
2	25,163	8,612	6,928	9,623
3	8,075	2,562	2,624	2,889
4	13,452	4,905	3,339	5,208
5	15,645	5,462	4,020	6,163
6	17,595	5,799	5,035	6,761
年度	北志津児童センター			
	合計	幼児	小学生	一般
平成 27	80,188	22,157	18,190	39,841
28	78,358	21,536	17,980	38,842
29	55,787	11,774	16,064	27,949
30	53,298	12,040	11,865	29,393
令和元	69,393	8,918	10,104	50,371
2	24,322	4,009	2,953	17,360
3	34,830	6,019	5,530	23,281
4	32,390	6,121	5,171	21,098
5	38,199	8,089	5,727	24,383
6	41,259	8,615	7,383	25,261
年度	南部児童センター			
	合計	幼児	小学生	一般
平成 27	24,027	6,100	8,042	9,885
28	30,168	8,136	9,230	12,802
29	29,977	8,700	7,367	13,910
30	31,986	9,695	7,878	14,413
令和元	26,997	7,855	7,552	11,590
2	3,703	1,360	632	1,711
3	7,311	3,103	945	3,263
4	10,557	4,415	1,596	4,546
5	17,693	6,522	4,508	6,663
6	24,108	5,814	9,563	8,731

資料 こども保育課

11-14 老幼の館別利用者区分別利用人数

(単位 人)

各年度間値

年度	佐倉老幼の館			
	合計	幼児	小学生	一般
平成 27	15,414	5,412	3,787	6,215
28	17,538	7,416	4,000	6,122
29	15,245	5,729	3,631	5,885
30	15,146	6,546	2,604	5,996
令和元	13,173	5,673	2,169	5,331
2	4,043	1,882	652	1,509
3	6,059	2,539	1,304	2,216
4	6,182	2,443	1,607	2,132
5	8,712	3,573	2,041	3,098
6	9,421	3,709	2,327	3,385
年度	臼井老幼の館			
	合計	幼児	小学生	一般
平成 27	17,345	4,622	3,375	9,348
28	17,918	4,205	3,680	10,033
29	16,660	3,554	4,307	8,799
30	18,292	3,613	5,046	9,633
令和元	12,917	2,745	3,039	7,133
2	4,440	1,531	815	2,094
3	7,619	2,349	2,063	3,207
4	9,715	2,755	2,326	4,634
5	12,808	3,094	4,279	5,435
6	15,207	2,938	7,373	4,896

資料 こども保育課

11-15 地域福祉センター別利用人数

(単位 人)

各年度間値

年度	西部地域福祉センター	南部地域福祉センター
平成 27	93,437	59,148
28	73,668	58,556
29	75,530	56,402
30	60,839	63,560
令和元	68,469	63,512
2	26,228	15,037
3	34,995	21,148
4	55,991	32,356
5	68,786	39,956
6	81,997	41,457

資料 社会福祉課

11-16 保健センター別用途別利用回数及び人数

(単位 回、人)

年度間値

年度	総数									
	利用実績		利用用途別内訳							
	回数	人数	保健事業		休日夜間診療		小児救急診療		その他	
			回数	人数	回数	人数	回数	人数	回数	人数
平成 17	1,564	52,538	24	1,765	71	361	365	15,494	1,104	34,918
平成 22	2,996	77,683	1,716	50,493	71	322	365	13,576	844	13,292
平成 27	2,997	84,097	1,952	54,229	72	391	365	11,424	608	18,053
28	2,682	66,082	1,778	40,930	72	373	365	10,875	467	13,904
29	2,530	60,985	1,677	39,287	72	392	365	10,800	416	10,506
30	2,432	58,067	1,612	37,566	73	491	365	10,048	382	9,962
令和元	2,370	52,921	1,592	31,674	76	477	366	9,985	336	10,785
2	1,857	30,815	1,163	24,386	72	74	365	2,727	257	3,628
3	1,618	36,165	869	26,320	72	93	365	3,585	312	6,167
4	1,901	38,793	1,103	28,147	72	76	365	3,917	361	6,653
5	1,916	40,520	1,133	29,428	73	197	366	5,498	344	5,397
6	1,901	45,049	1,143	32,959	72	193	365	4,767	321	7,130
年度	健康管理センター									
	利用実績		利用用途別内訳							
	回数	人数	保健事業		休日夜間診療		小児救急診療		その他	
			回数	人数	回数	人数	回数	人数	回数	人数
平成 17	809	33,717	8	708	71	361	365	15,494	365	17,154
平成 22	1,363	42,011	701	23,013	71	322	365	13,576	226	5,100
平成 27	1,803	36,644	1,009	19,880	72	391	365	11,424	357	4,949
28	1,236	33,864	527	18,382	72	373	365	10,875	272	4,234
29	1,397	31,594	726	16,093	72	392	365	10,800	234	4,309
30	1,386	31,136	737	15,968	73	491	365	10,048	211	4,629
令和元	1,481	28,171	843	14,033	76	477	366	9,985	196	3,676
2	1,421	18,023	809	13,339	72	74	365	2,727	175	1,883
3	1,149	19,033	506	13,516	72	93	365	3,585	206	1,839
4	1,172	20,418	523	14,487	72	76	365	3,917	212	1,938
5	1,198	22,861	570	15,345	73	197	366	5,498	189	1,821
6	1,186	24,838	558	18,075	72	193	365	4,767	191	1,803

注記) 平成 17 年度の内訳について、保健事業は予防接種のみの数値です。予防接種以外の保健事業は、その他に含みます。

資料 健康増進課、母子保健課

11-16 保健センター別用途別利用回数及び人数(つづき)

年度	西部保健センター					
	利用実績		利用用途別内訳			
	回数	人数	保健事業		その他	
			回数	人数	回数	人数
平成 17	723	18,113	8	637	715	17,476
平成 22	738	21,938	683	19,518	55	2,420
平成 26	633	24,115	583	19,786	50	4,329
27	794	37,959	624	27,560	170	10,399
28	997	23,165	880	16,115	117	7,050
29	744	20,277	631	16,578	113	3,699
30	719	17,867	604	14,516	115	3,351
令和元	573	16,243	488	11,076	85	5,167
2	310	8,426	267	7,521	43	905
3	293	11,342	236	8,429	57	2,913
4	565	12,983	478	9,870	87	3,113
5	513	11,387	418	9,413	95	1,974
6	532	13,980	447	10,067	85	3,913
年度	南部保健センター					
	利用実績		利用用途別内訳			
	回数	人数	保健事業		その他	
			回数	人数	回数	人数
平成 17	32	708	8	420	24	288
平成 22	895	13,734	332	7,962	563	5,772
平成 26	786	9,593	323	5,535	463	4,058
27	400	9,494	319	6,789	81	2,705
28	449	9,053	371	6,433	78	2,620
29	389	9,114	320	6,616	69	2,498
30	327	9,064	271	7,082	56	1,982
令和元	316	8,507	261	6,565	55	1,942
2	126	4,366	87	3,526	39	840
3	176	5,790	127	4,375	49	1,415
4	164	5,392	102	3,790	62	1,602
5	205	6,272	145	4,670	60	1,602
6	183	6,231	138	4,817	45	1,414

11-17 感染症発生件数

(単位 件)

年度間値 (～平成 30)、年間値 (令和元～)

年度・年	総数	赤痢	ジフテリア	腸チフス	パラチフス	コレラ	腸管出血性 大腸菌感染症
平成 17	3	-	-	1	-	-	2
平成 22	1	-	-	-	-	-	1
平成 27	4	-	-	-	-	-	4
28	1	-	-	-	-	-	1
29	8	-	-	-	-	-	8
30	2	-	-	-	-	-	2
令和元	3	1	-	-	-	-	2
2	2	-	-	-	-	-	2
3	4	-	-	-	-	-	4
4	-	-	-	-	-	-	-
5	1	-	-	-	1	-	-
6	5	-	-	-	-	-	5

資料 健康推進課

11-18 定期予防接種実施状況

(単位 件)

年度間値

年度	ポ リ オ	日 本 脳 炎	ジ フ テ リ ア 破 傷 風	破 傷 風 百 日 せ き ジ フ テ リ ア	破 傷 風 ポ リ オ 百 日 せ き ジ フ テ リ ア	イ ン フ ル エ ン ザ	B C G	風 し ん	麻 し ん	麻 し ん 風 し ん 混 合
平成 17	2,281	1,083	761	5,139	***	16,519	1,220	2,257	1,415	***
平成 22	2,323	6,209	1,281	5,110	***	22,780	1,187	10	1	5,405
平成 27	415	5,079	1,130	1	4,671	26,944	1,189	-	-	2,508
28	209	6,001	1,106	-	4,409	27,548	1,071	-	-	2,317
29	138	6,560	1,145	-	4,197	27,205	997	-	-	2,383
30	45	7,058	1,218	2	4,305	28,667	1,055	-	-	2,326
令和元	5	6,389	1,101	8	3,920	31,029	911	-	-	2,607
2	5	5,421	1,084	2	3,455	38,031	848	-	-	2,514
3	1	2,698	1,020	-	3,383	35,303	829	1	-	2,309
4	2	5,377	938	3	3,125	36,821	765	1	-	2,092
5	2	4,689	941	13	3,226	36,147	727	-	-	1,984
6	-	4,361	936	7	979	32,402	685	8	-	1,825

注記) 1. 平成 18 年度から麻しん風しん混合予防接種が開始されました。

2. 平成 24 年 9 月にポリオに使用されるワクチンが生ワクチンから不活化ワクチンに変更されました。

3. 平成 24 年 11 月に 4 種混合（百日せき、ジフテリア、破傷風、ポリオ）予防接種が開始されました。

4. 平成 25 年 4 月からヒブ、小児用肺炎球菌、ヒトパピローマウイルス感染症（子宮頸がん）予防接種が開始されました。

5. 平成 26 年 10 月から水痘、高齢者肺炎球菌ワクチン予防接種が開始されました。

6. 平成 28 年 10 月から B 型肝炎ワクチン予防接種が開始されました。

7. 令和元年度から令和 6 年度まで「風しん追加的対策」が実施されているため、麻しん風しん混合ワクチンおよび風しんワクチンの件数は第 1 期、2 期、5 期分の合計になっています。

8. 令和 2 年 10 月からロタウイルス感染症予防接種が開始されました。

9. 令和 4 年度から令和 6 年度まで「ヒトパピローマウイルス感染症（子宮頸がん予防）キャッチアップ接種」が実施されたため、ヒトパピローマウイルス感染症（子宮頸がん予防）ワクチンの件数は、定期接種とキャッチアップ接種の合計になっています。

10. 令和 6 年 4 月から 5 種混合（百日せき、ジフテリア、破傷風、ポリオ、ヒブ）予防接種が開始されました。

11. 令和 6 年 4 月から（接種は 10 月から）新型コロナウイルス感染症予防接種が開始されました。

資料 健康推進課

11-18 定期予防接種実施状況(つづき)

年度	ヒ ブ	小 児 用 肺 炎 球 菌	ヒトパピローマウイルス 感染症(子宮頸がん予防)	水 痘	高 齢 者 肺 炎 球 菌	B 型 肝 炎	ロ タ	破 傷 風 ポ リ オ ヒ ブ	百 日 せ き ジ フ テ リ ア	感 染 症	新 型 コ ロ ナ ウ イ ル ス
平成 17	***	***	***	***	***	***	***	***	***	***	***
平成 22	***	***	***	***	***	***	***	***	***	***	***
平成 27	4,667	4,675	19	2,370	5,400	***	***	***	***	***	***
28	4,250	4,256	3	2,132	5,411	1,531	***	***	***	***	***
29	4,119	4,134	3	2,143	5,866	3,060	***	***	***	***	***
30	4,093	4,092	20	2,096	5,439	2,977	***	***	***	***	***
令和元	3,654	3,793	34	1,951	1,876	2,650	***	***	***	***	***
2	3,468	3,336	199	1,864	2,020	2,481	707	***	***	***	***
3	3,312	3,300	665	1,575	1,790	2,464	1,857	***	***	***	***
4	3,092	3,093	1,691	1,581	1,730	2,264	1,642	***	***	***	***
5	3,002	3,006	2,109	1,580	1,948	2,213	1,650	***	***	***	***
6	842	2,818	4,964	1,434	597	2,032	1,585	1,923	15,827		

11-19 医療施設数及び薬局数

各年 3 月 31 日現在

年	医療施設					薬局
	総数	病院	診療所	歯科診療所	助産所	
平成 17	191	6	103	80	2	67
平成 22	207	6	110	86	5	70
平成 27	218	6	117	90	5	76
平成 28	223	6	120	92	5	80
29	223	6	118	93	6	82
30	225	6	121	93	5	81
31	223	6	121	91	5	80
令和 2	220	6	120	88	6	79
3	223	6	121	88	8	80
4	223	6	120	88	9	81
5	227	6	123	88	10	81
6	225	6	119	90	10	82
7	217	6	112	89	10	83

資料 千葉県印旛保健所

11-20 病床数

(単位 床)

各年3月31日現在

年	総数	病院				診療所
		小計	一般病床	結核病床	療養病床	
平成 17	1,021	888	691	47	150	133
平成 22	1,307	1,212	1,076	-	136	95
平成 27	1,318	1,212	1,076	-	136	106
平成 28	1,332	1,212	1,076	-	136	120
29	1,330	1,212	1,076	-	136	118
30	1,333	1,212	1,076	-	136	121
31	1,302	1,212	1,076	-	136	90
令和 2	1,254	1,154	1,018	-	136	100
3	1,274	1,185	1,049	-	136	89
4	1,232	1,143	1,007	-	136	89
5	1,251	1,143	1,007	-	136	108
6	1,241	1,143	1,007	-	136	98
7	1,246	1,165	1,029	-	136	81

資料 千葉県印旛保健所

11-21 医師、歯科医師、薬剤師数及び看護師数

(単位 人)

各年12月31日現在

年	医師	歯科医師	薬剤師	看護師
平成 14	275	102	313	***
16	286	106	327	***
18	306	101	321	***
20	297	112	366	1,115
22	337	122	391	1,338
24	354	111	410	1,359
26	397	118	410	1,380
28	398	120	400	1,489
30	425	125	403	1,482
令和 2	450	109	418	1,522
4	408	90	426	1,504

資料 千葉県「千葉県衛生統計年報」

千葉県「千葉県看護の現況」

11-22 主要死因別死亡者数

(単位 人)

令和 5 年間値

感染症及び寄生虫症	腸管感染症	結核	敗血症	ウイルス性肝炎	ヒト免疫不全ウイルス [HIV] 病	その他の感染症及び寄生虫症
	1	2	20	2	-	12
新生物<腫瘍>	悪性新生物<腫瘍>	その他の新生物<腫瘍>				
	578	15				
血液及び造血器の疾患並びに免疫機構の障害	貧血	その他の血液及び造血器の疾患並びに免疫機構の障害				
	3	3				
内分泌、栄養及び代謝疾患	糖尿病	その他の内分泌、栄養及び代謝疾患				
	22	9				
精神及び行動の障害	血管性及び詳細不明の認知症	その他の精神及び行動の障害				
	22	2				
神経系の疾患	髄膜炎	脊髄性筋萎縮症及び関連症候群	パーキンソン病	アルツハイマー病	その他の神経系の疾患	
	2	5	20	38	27	
眼及び付属器の疾患	眼及び付属器の疾患					
	-					
耳及び乳様突起の疾患	耳及び乳様突起の疾患					
	-					
循環器系の疾患	高血圧性疾患	心疾患（高血圧性を除く）	脳血管疾患	大動脈瘤及び解離	その他の循環器系の疾患	
	18	343	121	29	8	
呼吸器系の疾患	インフルエンザ	肺炎	急性気管支炎	慢性閉塞性肺疾患	喘息	その他の呼吸器系の疾患
	1	150	-	16	2	159
消化器系の疾患	胃潰瘍及び十二指腸潰瘍	ヘルニア及び腸閉塞	肝疾患	その他の消化器系の疾患		
	2	13	18	37		
皮膚及び皮下組織の疾患	皮膚及び皮下組織の疾患					
	4					

注記）特殊目的コードは、原因不明の新たな疾患又は緊急時の暫定的なコード（エマージェンシーコード）などに使用されます。その他の特殊目的コードには新型コロナウイルス感染症による死亡のほか、新型コロナワクチンの副反応による死亡などが含まれます。

資料 千葉県「千葉県衛生統計年鑑」

11-22 主要死因別死亡者数(つづき)

筋骨格系及び結合組織の疾患	筋骨格系及び結合組織の疾患 12					
腎尿路生殖器系の疾患	糸球体疾患及び腎尿細管間質性疾患 7	腎不全 35	その他の腎尿路生殖器系の疾患 31			
妊娠、分娩及び産じょく周産期に発生した病態	妊娠期間及び胎児発育に関連する障害 -	出産外傷 -	周産期に特異的な呼吸障害及び心血管障害 1	周産期に特異的な感染症 -	胎児及び新生児の出血性障害及び血液障害 -	その他の周産期に発生した病態 -
先天奇形、変形及び染色体異常	神経系の先天奇形 -	循環器系の先天奇形 -	消化器系の先天奇形 -	その他の先天奇形及び変形 1	染色体異常、他に分類されないもの 3	
症状、徴候及び異常臨床所見・異常検査所見で他に分類されないもの	老衰 213	乳幼児突然死症候群 -	その他の症状、徴候及び異常臨床所見・異常検査所見で他に分類されないもの 47			
傷病及び死亡の外因	不慮の事故 45	自殺 28	他殺 -	その他の外因 8		
特殊目的コード	重症急性呼吸器症候群(SARS) -	その他の特殊目的コード 38				

11-23 さくら斎場火葬件数

(単位 件)

年度間値

年度	総数	市内	市外
平成 17	2,040	1,245	795
平成 22	2,392	1,410	982
平成 27	2,729	1,714	1,015
28	2,726	1,645	1,081
29	2,799	1,722	1,077
30	2,767	1,725	1,042
令和元	2,923	1,858	1,065
2	2,921	1,775	1,146
3	3,218	1,985	1,233
4	3,523	2,125	1,398
5	3,560	2,186	1,374
6	3,744	2,289	1,455

資料 佐倉市、四街道市、酒々井町葬祭組合

- 01 国土・気象
- 02 人口・世帯
- 03 労働・賃金
- 04 農林水産業
- 05 鉱工業
- 06 商業・サービス業
- 07 住宅・土地・建設
- 08 エネルギー・水
- 09 運輸・観光
- 10 情報通信・科学技術
- 11 社会保障・衛生

12 教育・文化・スポーツ・生活

- 13 司法・安全・環境
- 14 議会・選挙
- 15 行財政

12-01 学校数、学級数、教員数及び児童数（小学校）

各年5月1日現在

年	学校数	学級数	教員数	児童数						
				総数	1年	2年	3年	4年	5年	6年
	校	学級	人	人	人	人	人	人	人	人
平成 17	23	312	473	9,287	1,470	1,505	1,568	1,585	1,617	1,542
18	23	316	483	9,160	1,483	1,483	1,516	1,572	1,488	1,618
19	23	327	485	9,066	1,480	1,490	1,497	1,531	1,579	1,489
20	23	334	494	9,104	1,478	1,488	1,493	1,512	1,554	1,579
21	23	338	488	9,024	1,443	1,494	1,491	1,516	1,513	1,567
22	23	341	499	8,981	1,464	1,451	1,503	1,511	1,525	1,527
23	23	349	513	8,999	1,493	1,460	1,468	1,512	1,522	1,544
24	23	349	519	8,822	1,347	1,496	1,473	1,474	1,521	1,511
25	23	345	514	8,755	1,420	1,353	1,503	1,481	1,482	1,516
26	23	347	516	8,762	1,492	1,426	1,360	1,504	1,487	1,493
27	23	351	516	8,702	1,377	1,494	1,455	1,366	1,505	1,505
28	23	353	516	8,652	1,415	1,381	1,507	1,463	1,370	1,516
29	23	348	511	8,480	1,318	1,416	1,378	1,515	1,478	1,375
30	23	349	522	8,471	1,301	1,339	1,434	1,398	1,518	1,481
令和元	23	351	508	8,362	1,332	1,310	1,347	1,438	1,411	1,524
2	23	348	512	8,182	1,315	1,337	1,313	1,354	1,447	1,416
3	23	351	517	8,070	1,263	1,334	1,348	1,314	1,358	1,453
4	23	352	511	7,869	1,219	1,266	1,349	1,353	1,318	1,364
5	23	353	502	7,649	1,093	1,237	1,282	1,361	1,351	1,325
6	23	352	507	7,508	1,163	1,104	1,252	1,276	1,363	1,350

資料 文部科学省「学校基本統計（学校基本調査報告書）」
千葉県「学校基本統計（学校基本調査結果報告書）」

12-02 学校数、学級数、教員数及び生徒数（中学校）

各年 5 月 1 日現在

年	学校数	学級数	教員数	生徒数			
				総数	1 年	2 年	3 年
	校	学級	人	人	人	人	人
平成 17	11	139	283	4,396	1,471	1,453	1,472
18	11	139	278	4,307	1,386	1,469	1,452
19	11	142	284	4,330	1,459	1,388	1,483
20	11	139	277	4,200	1,335	1,472	1,393
21	11	146	289	4,278	1,438	1,351	1,489
22	11	148	285	4,250	1,437	1,451	1,362
23	11	149	289	4,319	1,420	1,436	1,463
24	11	150	288	4,306	1,437	1,435	1,434
25	11	153	290	4,286	1,411	1,437	1,438
26	11	152	299	4,305	1,434	1,421	1,450
27	11	155	311	4,284	1,414	1,442	1,428
28	11	155	308	4,288	1,412	1,420	1,456
29	11	156	311	4,284	1,436	1,424	1,424
30	11	152	303	4,168	1,306	1,440	1,422
令和元	11	148	297	4,127	1,378	1,308	1,441
2	11	149	291	4,144	1,441	1,387	1,316
3	11	151	294	4,180	1,343	1,447	1,390
4	11	153	294	4,167	1,365	1,350	1,452
5	11	150	294	4,023	1,290	1,370	1,363
6	11	151	301	3,924	1,261	1,293	1,370

資料 文部科学省「学校基本統計（学校基本調査報告書）」
千葉県「学校基本統計（学校基本調査結果報告書）」

12-03 学校数、学級数、教員数及び生徒数（高等学校）

各年5月1日現在

年	学校数	学級数	教員数	生徒数				
				総数	男	女	全日制	定時制
	校	学級	人	人	人	人	人	人
平成 17	4	88	222	3,359	1,449	1,910	3,246	113
18	4	86	226	3,280	1,459	1,821	3,161	119
19	4	85	224	3,242	1,471	1,771	3,122	120
20	4	84	222	3,203	1,414	1,789	3,086	117
21	4	83	212	3,182	1,413	1,769	3,064	118
22	4	83	214	3,227	1,452	1,775	3,119	108
23	4	82	211	3,220	1,430	1,790	3,104	116
24	4	82	214	3,209	1,382	1,827	3,090	119
25	4	80	210	3,160	1,366	1,794	3,039	121
26	4	80	212	3,148	1,399	1,749	3,036	112
27	4	79	215	3,087	1,402	1,685	2,975	112
28	4	79	212	3,071	1,422	1,649	2,955	116
29	4	79	214	3,089	1,450	1,639	2,973	116
30	4	78	211	3,048	1,417	1,631	2,930	118
令和元	4	76	212	2,949	1,398	1,551	2,825	124
2	4	74	209	2,848	1,326	1,522	2,738	110
3	4	72	206	2,727	1,265	1,462	2,622	105
4	4	73	207	2,648	1,204	1,444	2,426	222
5	4	73	214	2,605	1,185	1,420	2,261	344
6	4	73	217	2,600	1,244	1,356	2,154	446

資料 文部科学省「学校基本統計（学校基本調査報告書）」
千葉県「学校基本統計（学校基本調査結果報告書）」

12-04 園数、学級数、教員数及び園児数（幼稚園）

（1）公立幼稚園

各年5月1日現在

年	園数	学級数	教員数	園児数			
				総数	3歳	4歳	5歳
	園	学級	人	人	人	人	人
平成 17	3	10	13	137	***	72	65
18	3	10	17	155	***	81	74
19	3	10	16	152	***	64	88
20	3	9	15	146	***	76	70
21	3	9	13	152	***	69	83
22	3	9	14	149	***	72	77
23	3	9	14	157	***	84	73
24	3	9	15	155	***	69	86
25	3	9	16	136	***	61	75
26	3	8	15	111	***	48	63
27	3	8	16	85	***	33	52
28	3	7	14	80	***	45	35
29	3	8	15	83	***	36	47
30	3	7	14	71	***	33	38
令和元	3	7	14	79	***	47	32
2	3	5	11	64	***	15	49
3	3	3	10	29	***	12	17
4	3	4	9	30	***	16	14
5	3	3	7	17	***	1	16
6	1	1	5	8	***	7	1

資料 文部科学省「学校基本統計（学校基本調査報告書）」
千葉県「学校基本統計（学校基本調査結果報告書）」

12-04 園数、学級数、教員数及び園児数（幼稚園）（つづき）

（2）私立幼稚園

各年5月1日現在

年	園数	学級数	教員数	園児数			
				総数	3歳	4歳	5歳
	園	学級	人	人	人	人	人
平成 17	10	97	136	2,615	695	951	969
18	10	95	133	2,619	712	938	969
19	10	96	135	2,621	740	922	959
20	10	94	138	2,632	741	954	937
21	10	94	141	2,605	696	932	977
22	10	93	140	2,588	762	873	953
23	10	93	140	2,588	806	892	890
24	10	92	142	2,612	755	940	917
25	10	94	141	2,564	766	856	942
26	10	92	138	2,466	720	879	867
27	10	91	140	2,416	733	789	894
28	10	90	140	2,314	716	788	810
29	9	86	128	2,243	688	768	787
30	9	82	128	2,136	630	730	776
令和元	8	70	113	1,769	537	582	650
2	8	71	121	1,662	482	588	592
3	8	69	129	1,602	507	491	604
4	8	65	124	1,456	414	536	506
5	7	54	105	1,112	332	358	422
6	7	54	105	1,009	293	346	370

資料 文部科学省「学校基本統計（学校基本調査報告書）」

千葉県「学校基本統計（学校基本調査結果報告書）」

12-05 園数、学級数、職員数及び園児数（幼保連携型認定こども園）

各年 5 月 1 日現在

年	園数	学級数	教育・ 保育職員数	園児数				
				総数	0～2 歳	3 歳	4 歳	5 歳
	園	学級	人	人	人	人	人	人
平成 29	1	3	9	60	15	20	14	11
30	1	3	10	72	14	14	26	18
令和元	2	12	31	365	42	107	99	117
2	3	15	51	457	75	118	138	126
3	3	16	56	462	70	126	127	139
4	4	20	76	549	99	150	156	144
5	5	29	97	861	142	207	237	275
6	5	29	92	825	147	214	220	244

資料 文部科学省「学校基本統計（学校基本調査報告書）」
千葉県「学校基本統計（学校基本調査結果報告書）」

12-06 地区別学校数

（単位 校、園）

令和 6 年 5 月 1 日現在

地区名	総数	小学校	中学校	高等学校	幼稚園				幼保連携型 認定こども園
					合計	公立	私立		
							個人	学校法人	
佐倉市	51	23	11	4	8	1	-	7	5
佐倉地区	12	4	2	2	3	1	-	2	1
白井地区	8	4	2	-	2	-	-	2	-
志津地区	18	8	4	1	3	-	-	3	2
根郷地区	7	3	2	1	-	-	-	-	1
和田地区	1	1	-	-	-	-	-	-	-
弥富地区	1	1	-	-	-	-	-	-	-
千代田地区	4	2	1	-	-	-	-	-	1

注記）1. 小学校・中学校・高等学校はすべて公立です。

2. 幼保連携型認定こども園はすべて私立です。

資料 こども保育課、学務課

12-07 進路別男女別卒業生数(中学校)

(単位 人)

各年5月1日現在

年	総計			高等学校等進学者			専修学校（高等課程）進学者			専修学校（一般課程）等入学者		
	計	男	女	計	男	女	計	男	女	計	男	女
平成 17	1,672	842	830	1,640	822	818	-	-	-	1	1	-
平成 22	1,490	784	706	1,472	774	698	-	-	-	-	-	-
平成 27	1,450	754	696	1,442	751	691	1	-	1	-	-	-
28	1,432	752	680	1,411	744	667	3	1	2	-	-	-
29	1,461	766	695	1,449	757	692	2	1	1	-	-	-
30	1,427	718	709	1,415	710	705	-	-	-	-	-	-
令和元	1,424	757	667	1,409	748	661	2	2	-	1	-	1
2	1,443	735	708	1,428	726	702	1	1	-	-	-	-
3	1,315	672	643	1,304	664	640	-	-	-	2	1	1
4	1,392	725	667	1,379	717	662	3	2	1	-	-	-
5	1,461	797	664	1,449	792	657	1	-	1	2	-	2
6	1,359	682	677	1,347	674	673	-	-	-	-	-	-
年	公共職業能力開発施設等入学者			就職者			その他					
	計	男	女	計	男	女	計	男	女			
平成 17	5	5	-	5	5	-	21	9	12			
平成 22	1	1	-	-	-	-	17	9	8			
平成 27	-	-	-	3	-	3	4	3	1			
28	-	-	-	5	2	3	13	5	8			
29	1	1	-	1	1	-	8	6	2			
30	1	1	-	1	-	1	10	7	3			
令和元	-	-	-	1	1	-	11	6	5			
2	-	-	-	1	1	-	13	7	6			
3	-	-	-	-	-	-	9	7	2			
4	-	-	-	-	-	-	10	6	4			
5	-	-	-	-	-	-	9	5	4			
6	-	-	-	-	-	-	12	8	4			

資料 文部科学省「学校基本統計(学校基本調査報告書)」

千葉県「学校基本統計(学校基本調査結果報告書)」

12-08 進路別男女別卒業生数(高等学校)

(単位 人)

各年5月1日現在

年	総計			大学等進学者			専修学校(専門課程)進学者			専修学校(一般課程)等入学者		
	計	男	女	計	男	女	計	男	女	計	男	女
平成 17	1,173	449	724	403	168	235	308	92	216	157	105	52
平成 22	1,000	434	566	472	225	247	220	66	154	96	66	30
平成 27	1,023	438	585	479	216	263	246	91	155	73	50	23
28	999	447	552	499	230	269	201	75	126	48	35	13
29	970	430	540	443	211	232	233	82	151	76	55	21
30	976	451	525	477	234	243	250	100	150	51	31	20
令和元	978	462	516	458	232	226	260	101	159	55	33	22
2	991	475	516	448	216	232	287	127	160	50	35	15
3	919	405	514	418	191	227	293	115	178	54	33	21
4	899	445	454	443	231	212	258	102	156	-	-	-
5	883	411	472	427	206	221	286	103	183	48	33	15
6	703	309	394	424	195	229	127	35	92	45	27	18
年	公共職業能力開発施設等入学者			就職者			その他					
	計	男	女	計	男	女	計	男	女			
平成 17	5	4	1	144	48	96	156	32	124			
平成 22	7	7	-	96	45	51	109	25	84			
平成 27	3	2	1	169	66	103	53	13	40			
28	3	3	-	192	84	108	56	20	36			
29	6	6	-	147	52	95	65	24	41			
30	7	6	1	138	61	77	53	19	34			
令和元	4	3	1	160	73	87	41	20	21			
2	3	3	-	152	66	86	51	28	23			
3	2	1	1	112	46	66	40	19	21			
4	3	2	1	99	54	45	96	56	40			
5	-	-	-	80	45	35	42	24	18			
6	-	-	-	59	32	27	48	20	28			

資料 文部科学省「学校基本統計(学校基本調査報告書)」

千葉県「学校基本統計(学校基本調査結果報告書)」

12-09 高等学校卒業者の産業別就業者数

(単位 人)

年度間値

年度	総 数	農 業	林 業	漁 業	鉱 業	建 設 業	製 造 業	熱 電 気・ガ ス・水 道業	情 報 通 信 業	運 輸 業
平成 17	144	-	-	-	-	4	34	-	-	12
平成 22	96	-	-	-	-	3	22	4	2	4
平成 27	169	-	-	-	-	8	21	-	2	13
28	192	-	-	-	-	16	34	-	1	17
29	147	-	-	-	-	19	22	-	2	15
30	138	1	-	-	-	3	29	-	7	19
令和元	160	-	-	-	-	8	48	-	4	8
2	152	-	-	-	-	3	31	1	3	14
3	112	2	-	-	-	2	28	-	2	8
4	99	-	-	-	-	5	27	-	1	7
5	80	-	-	-	-	3	19	-	-	5
6	59	-	-	-	-	1	20	1	-	3
年度	卸 売・小 売業	金 融・保 険業	不 動 産 業	飲 食店・ 宿泊業	医 療・福 祉	教 育・学 習支援 業	複 合サー ビス事 業	サー ビス 業	公 務(他 に分類 されな いもの)	そ の 他
平成 17	33	1	-	7	17	-	-	34	1	1
平成 22	12	-	-	17	8	-	-	17	6	1
平成 27	48	1	-	23	10	-	-	41	2	-
28	38	1	1	28	7	-	3	40	6	-
29	17	-	1	19	14	-	1	36	1	-
30	24	1	2	17	11	-	2	18	3	1
令和元	22	-	5	18	8	-	2	26	7	4
2	22	1	3	24	16	-	3	24	7	-
3	23	-	1	14	13	-	2	13	4	-
4	4	-	6	18	8	-	1	11	11	-
5	23	-	-	3	7	-	5	7	7	1
6	2	-	-	4	-	-	5	17	-	6

注記) 平成 24 年度から農業と林業は農林業として集計しています。

資料 千葉県総合企画部統計課

12-10 公民館別利用者別利用件数及び人数

(単位 件、人)

令和6年度値

施設名	総数		主催事業		団体利用		教育機関		行政機関		その他	
	件数	人数	件数	人数	件数	人数	件数	人数	件数	人数	件数	人数
中央公民館	4,265	64,703	739	12,837	3,013	34,296	114	4,029	399	13,541	-	-
和田公民館	262	2,591	21	184	191	2,303	-	-	50	104	-	-
弥富公民館	757	8,152	108	975	622	6,509	10	312	17	356	-	-
根郷公民館	1,948	21,252	182	2,256	1,450	12,596	-	-	316	6,400	-	-
志津公民館	6,903	81,482	142	3,355	6,423	65,693	-	-	338	12,434	-	-
白井公民館	1,958	32,111	28	790	1,571	19,513	-	-	359	11,808	-	-
計	16,093	210,291	1,220	20,397	13,270	140,910	124	4,341	1,479	44,643	-	-

資料 社会教育課

12-11 図書館利用登録者数及び施設別図書貸出冊数

(単位 人、冊)

令和6年度値

施設名	登録者数	貸出冊数	一日平均貸出冊数
佐倉図書館	54,520	177,881	659
志津図書館		366,977	1,265
佐倉南図書館		281,719	968
志津図書館志津分館		74,244	254
白井公民館図書室		130,584	452
移動図書館		4,639	71
根郷公民館、和田公民館、 北志津児童センター 男女平等参画推進センター		45,462	165
		5,691	20
合計	54,520	1,087,197	3,854

注記) 貸出カードの有効期限が過ぎており、かつ最後の貸出から3年間利用がない長期未利用者は、登録者から削除しています。

資料 佐倉図書館

12-12 図書館別分類別蔵書数

令和6年度値

分類	佐倉図書館	志津図書館	佐倉南図書館	志津図書館 志津分館	白井公民館 図書室	移動図書館	合計
総記	2,372	6,166	3,375	235	325	308	12,781
哲学	2,474	8,858	5,983	711	818	393	19,237
歴史	7,285	18,054	13,866	1,685	2,260	880	44,030
社会科学	7,990	28,922	19,057	1,386	2,114	2,030	61,499
自然科学	4,645	13,189	9,753	1,899	1,705	711	31,902
工学	5,973	16,180	12,716	2,882	1,800	3,410	42,961
産業	2,062	8,002	4,553	743	487	524	16,371
芸術	5,870	17,222	12,378	1,602	6,314	1,199	44,585
語学	980	3,804	1,975	468	263	71	7,561
文学	33,312	72,560	46,929	15,848	10,371	12,155	191,175
児童	25,267	71,532	57,971	1,199	12,060	43,820	211,849
紙芝居	534	1,576	1,902	-	-	1,340	5,352
楽譜	-	-	-	-	4,386	-	4,386
郷土資料	10,216	7,183	4,730	931	1,776	372	25,208
参考図書	3,828	8,867	3,520	417	690	103	17,425
視聴覚	148	10,060	8,540	-	-	124	18,872
その他	761	3,053	1,640	-	67	53	5,574
総数	113,717	295,228	208,888	30,006	45,436	67,493	760,768

注記) 移動図書館の蔵書数には、根郷公民館図書室・和田公民館図書室・北志津児童センター図書室・男女平等参画推進センターの蔵書数が含まれています。

資料 佐倉図書館

12-13 視聴覚教材利用本数、利用回数及び視聴者数

年度間値

年度	16 ミリ映画フィルム			DVD			ビデオ（録画教材含む）		
	利用本数	利用回数	視聴者数	利用本数	利用回数	視聴者数	利用本数	利用回数	視聴者数
	本	日	人	本	日	人	本	日	人
平成 17	107	220	14,426	7	31	260	384	1,275	38,169
平成 22	50	161	13,102	22	114	2,408	135	739	25,600
平成 27	32	31	2,484	43	43	1,818	48	52	1,542
28	35	41	2,098	23	33	1,561	39	39	642
29	12	11	472	80	96	4,721	6	16	502
30	33	36	511	112	118	3,719	34	40	1,194
令和元	28	34	756	59	83	3,975	19	35	621
2	3	4	222	44	49	702	7	5	129
3	3	2	24	31	43	1,219	20	24	319
4	-	-	-	20	23	506	18	29	342
5	-	-	-	37	47	1936	28	28	394
6	11	11	40	24	22	723	25	27	324

資料 社会教育課

12-14 市立美術館開館日数、来館者数、市民ギャラリー使用団体数及び利用人数

年度間値

年度	開館日数	来館者数	市民ギャラリー	
			使用団体数	利用人数
	日	人	件	人
平成 17	306	60,901	28	29,521
平成 22	300	84,180	40	34,034
平成 27	309	101,374	39	37,725
28	211	54,466	25	31,299
29	306	73,680	34	33,417
30	307	73,574	33	37,884
令和元	283	60,185	33	37,674
2	254	20,607	9	2,929
3	304	49,356	26	16,079
4	306	51,969	35	31,434
5	307	65,801	33	31,870
6	305	61,701	36	23,573

資料 市立美術館

12-15 市民音楽ホール利用件数、稼働率及び利用人数

年度間値

年度	利用件数			稼働率			利用人数		
	ホール	練習室 1	練習室 2	ホール	練習室 1	練習室 2	ホール	練習室 1	練習室 2
	件	件	件	%	%	%	人	人	人
平成 17	304	426	301	85	94	78	88,714	11,954	8,050
平成 22	247	455	302	76	92	82	54,767	10,649	5,462
平成 27	212	388	267	81	84	76	83,089	12,153	5,954
28	202	384	296	70	82	78	79,316	11,957	5,895
29	232	320	238	81	90	76	68,334	9,902	5,435
30	131	170	138	80	84	74	42,627	5,705	2,554
令和元	212	270	232	65	69	66	59,651	8,718	5,590
2	44	-	-	19	-	-	5,000	-	-
3	93	-	-	29	-	-	11,277	-	-
4	144	50	53	44	18	19	26,463	860	531
5	141	165	117	51	52	40	32,578	3,067	1,765
6	183	254	228	58	66	63	41,913	5,823	2,463

注記) 稼働率について、年間通しての利用日数÷開館日数で算出し、小数点以下を四捨五入しています。

資料 市民音楽ホール

12-16 市民音楽ホール利用内容別ホール利用件数

(単位 件)

年度間値

年度	舞踊・武道・ダンス	発表会・会議・研修	演劇・楽器・演奏	その他
平成 27	7	42	162	1
28	6	41	154	1
29	6	47	177	2
30	3	28	98	2
令和元	11	37	160	4
2	-	19	25	-
3	1	36	56	-
4	6	36	102	-
5	2	32	107	-
6	7	45	130	-

資料 市民音楽ホール

12-17 コミュニティセンター別室別利用回数、利用件数及び使用人数

(単位 回、件、人)

令和6年度値

施設名	ホール			会議室等			市民風呂	
	利用回数	利用件数	使用人数	利用回数	利用件数	使用人数	60歳以上 利用者	60歳未満 利用者
志津コミュニティセンター	555	447	33,093	4,509	3,005	41,164	***	***
西志津ふれあいセンター	503	439	13,471	1,102	783	14,582	***	***
和田コミュニティセンター	136	104	4,520	265	216	1,243	***	***
佐倉コミュニティセンター	697	594	16,037	4,280	3,611	26,246	***	***
千代田・染井野ふれあいセンター	***	***	***	1,085	970	10,324	***	***

資料 自治人権推進課（西志津ふれあいセンター）、各コミュニティセンター

12-18 指定・登録・選択文化財及び市民文化資産一覧

(1) 国指定文化財

令和 7 年 3 月 31 日現在

番号	種類	名称	所在地・指定地・伝承地	指定年月日	員数
1	史跡	本佐倉城跡	酒々井町本佐倉 佐倉市大佐倉	平 10. 9. 11	20,982.65 m ²
2	史跡	井野長割遺跡	西ユーカリが丘	平 17. 3. 2	22,955.65 m ²
3	有建	旧堀田家住宅 附棟札 1 枚	鎭木町	平 18. 7. 5	7 棟
4	名勝	旧堀田正倫庭園	鎭木町	平 27. 3. 10	32,529.52 m ²

資料 文化課

(2) 県指定文化財

令和 7 年 3 月 31 日現在

番号	種類	名称	所在地・指定地・伝承地	指定年月日	員数
1	天記	佐倉城の夫婦モッコク	城内町	昭 27. 11. 3	99.17 m ²
2	有工	紫裾濃胴丸 附 木箱 1 合 折紙 8 通 由緒書 1 通	鎭木町	昭 29. 3. 31	1 領
3	有民	甲賀神社の鹿面	羽鳥	昭 29. 12. 21	1 面
4	有工	鳳凰蒔絵鞍	新町	昭 41. 5. 20	1 具
5	有工	天球儀	新町	昭 41. 5. 20	1 個
6	史跡	長熊廃寺跡	長熊	昭 42. 3. 7	1,376 m ²
7	史跡	旧佐倉順天堂	本町	昭 50. 3. 28	2,383 m ²
8	無形	武術立身流	岩富町	昭 53. 2. 28	***
9	史跡	堀田正俊, 正睦, 正倫墓	新町	昭 53. 2. 28	45 m ²
10	史跡	飯郷作遺跡	下志津	昭 54. 3. 2	2,400 m ²
11	無民	坂戸の念仏	坂戸	昭 55. 2. 14	***
12	有建	松林寺本堂	弥勒町	昭 57. 4. 6	1 棟
13	史跡	上座貝塚	上座	昭 57. 4. 6	2,235 m ²
14	有建	佐藤家住宅	中尾余町	昭 59. 2. 24	1 棟
15	有建	旧河原家住宅	宮小路町	昭 60. 3. 8	1 棟
16	有建	旧川崎銀行佐倉支店 附 棟札 1 枚	新町	平 3. 2. 15	1 棟
17	有歴	鹿山文庫関係資料	鍋山町	平 5. 2. 26	一括
18	有工	牡丹蓮華唐草模様七条袈裟横被付	直弥	令 5. 3. 10	1 具
19	有工	亀甲梅椿模様七条袈裟横被付	直弥	令 5. 3. 10	1 具
20	有考	宮内井戸作遺跡出土品	宮小路町	令 6. 3. 29	202 点

資料 文化課

12-18 指定・登録・選択文化財及び市民文化資産一覧(つづき)

(3) 市指定文化財

令和7年3月31日現在

番号	種類	名称	所在地・指定地・伝承地	指定年月日	員数
1	史跡	佐倉城跡	城内町	昭 37. 3.28	***
2	天記	鷲神社のケヤキ	先崎	昭 37.12.22	1 樹
3	有彫	木造薬師如来立像	畔田	昭 39. 3.18	1 軀
4	有工	ピストル	新町	昭 39. 3.18	1 挺
5	有工	麻賀多神社神輿	鎭木町	昭 39. 3.18	1 基
6	有工	六崎区神輿	六崎	昭 39. 3.18	1 基
7	天記	称念寺のムクロジ	青菅	昭 39. 3.18	1 樹
8	有工	刀 銘細川忠義	寺崎	昭 41. 9.26	1 口
9	史跡	上人塚古墳	小篠塚	昭 41. 9.26	1 基
10	有絵	花園口上陸図	新町	昭 44. 3.12	1 面
11	有彫	木造阿弥陀如来坐像	臼井台	昭 44. 3.12	1 軀
12	有工	刀 銘国友忠恕	新町	昭 44. 3.12	1 口
13	無民	佐倉囃子	新町	昭 46.10.20	***
14	有歴	公立米戸小学校版木	米戸	昭 47. 2. 9	2 点
15	天記	印旛郡役所跡のイヌマキ	鎭木町	昭 47.11. 6	1 樹
16	天記	臼井台稻荷神社のカヤ	八幡台	昭 48. 2. 7	1 樹
17	有工	佐藤尚中陣羽織	裏新町	昭 48. 4.14	1 領
18	有考	ナウマン象歯牙化石	岩名	昭 48. 4.14	2 点
19	有工	銅 大国主命立像	鎭木町	昭 48. 6.20	1 軀
20	有民	先崎地蔵尊	先崎	昭 49. 3.26	1 軀
21	史跡	香取秀真おいたちの地	鎭木町	昭 49. 3.26	3.3 m ²
22	有工	銅 武内宿彌立像	新町	昭 49. 4.27	1 軀
23	有工	銅 十一面観音菩薩立像	新町	昭 49. 4.27	1 軀
24	無民	下勝田の獅子舞	下勝田	昭 49. 4.27	***
25	有工	銅 麻賀多神社印	鎭木町	昭 49. 6. 4	1 顆
26	有工	銅 釣燈籠	鎭木町	昭 49. 6. 4	1 対
27	有歴	佐倉城城門写真原板	宮小路町、新町	昭 49. 7.19	5 枚
28	天記	坂戸西福寺のイチヨウ	坂戸	昭 49.10.15	1 樹
29	無民	上勝田の盆綱	上勝田	昭 50. 1.13	***
30	史跡	山崎ひょうたん塚古墳	下根	昭 50. 4.23	1 基
31	史跡	勝胤寺千葉家供養塔	大佐倉	昭 50. 9.17	19 基
32	史跡	海隣寺千葉家供養塔	海隣寺町	昭 50. 9.17	17 基
33	名勝	勝間田の池	下勝田	昭 51. 5.20	1,586 m ²
34	有歴	松林寺古絵図	弥勒町	昭 52. 1.19	1 幅
35	史跡	土井利勝父母夫人供養塔	弥勒町	昭 52. 1.19	3 基
36	有絵	麻賀多神社板絵馬「藤戸の渡し」	鎭木町	昭 52. 4.13	1 面
37	有絵	熊野神社板絵馬「龍図」	太田	昭 52. 4.13	1 面
38	有建	将門山大明神鳥居	大佐倉	昭 52. 7.13	1 基
39	有絵	佐倉城大絵図	新町	昭 52. 7.13	1 葉
40	有彫	木造大日如来坐像	鎭木町	昭 53. 4.18	1 軀
41	有歴	将門町地租改正地引図	海隣寺町	昭 53. 4.18	1 葉
42	有建	鷲神社鳥居	先崎	昭 53. 7.26	1 基

資料 文化課

12-18 指定・登録・選択文化財及び市民文化資産一覧(つづき)

(3) 市指定文化財(つづき)

番号	種類	名称	所在地・指定地・伝承地	指定年月日	員数
43	有建	鷲神社本殿 附 宮殿 1 基 棟札 1 枚 御正躰箱 1 点	先崎	昭 53. 7. 26	1 棟
44	有彫	木造金剛力士立像	岩名	昭 53. 7. 26	2 軀
45	有工	刀 銘細川忠義	西志津	昭 53. 7. 26	1 口
46	有彫	木造薬師如来坐像及び両脇侍立像	鎭木町	昭 53. 10. 18	3 軀
47	有歴	伝堀田正盛坐像	新町	昭 54. 6. 29	1 軀
48	史跡	修静居跡	宮小路町	昭 54. 6. 29	1 か所
49	有工	槍 銘細川忠義	鎭木町	昭 54. 10. 17	1 口
50	有工	刀 銘細川忠正	西志津	昭 55. 7. 22	1 口
51	有絵	紙本著色釈迦涅槃図	新町	昭 58. 6. 30	1 幅
52	有工	簾阿弥陀来迎図	新町	昭 58. 6. 30	1 面
53	有書	古今佐倉真佐子 附 絵図 1 葉	海隣寺町	昭 59. 1. 18	1 冊
54	有工	旧佐倉町の祭礼用具	新町、弥勒町	昭 59. 11. 26	一括
55	有建	密蔵院薬師堂	寺崎	昭 60. 9. 26	1 棟
56	有工	梵鐘(元禄七年在銘)	岩富	昭 61. 3. 31	1 口
57	有絵	絹本著色釈迦涅槃図	臼井台	昭 63. 3. 15	1 幅
58	有建	旧但馬家住宅	宮小路町	平元. 3. 31	1 棟
59	有民	和田地区民俗資料	八木	平 4. 7. 1	一括
60	史跡	臼井城跡	臼井、臼井田	平 6. 2. 16	1 か所
61	有工	金銅五鈷杵	井野	平 7. 8. 16	1 口
62	有歴	小幡家旧蔵佐倉城関係資料	新町	平 9. 3. 26	一括
63	無民	青菅のどんどれえ	青菅	平 19. 6. 29	***
64	有彫	金銅地藏菩薩坐像	新町	平 20. 9. 1	1 軀
65	史跡	青菅の大塚・小塚	宮ノ台	平 22. 10. 1	2 基
66	有工	岩富城主北条氏勝寄進資料三鱗紋 蒔絵四重椀	直弥	平 22. 10. 1	1 具 4 点
67	有絵	佐倉牧関係絵図	新町	平 25. 2. 22	3 点
68	無民	佐倉麻賀多神社神輿渡御	鎭木町他	平 27. 10. 21	***
69	有建	鎭木麻賀多神社本殿	鎭木町	平 30. 8. 16	1 棟 附 棟札 2 枚
70	有建	大佐倉八幡神社本殿	大佐倉	平 30. 8. 16	1 棟
71	天記	宝樹院のサザンカ	上座	令 2. 3. 23	1 樹
72	史跡	臼井田宿内砦跡	臼井田	令 3. 8. 18	25, 223. 67 m ²
73	有工	紺糸威桶側胴具足 附 具足櫃・ 目録	鎭木町	令 6. 2. 22	1 領
74	有工	麻賀多神社佐治家奉納武具類	鎭木町	令 6. 2. 22	陣羽織 1 領 采配 1 握 軍扇 1 握 陣笠 1 頭 弓 1 張 馬印 1 流 後立 1 流 靱 1 張 刀筒 1 個

12-18 指定・登録・選択文化財及び市民文化資産一覧(つづき)

(3) 市指定文化財(つづき)

番号	種類	名称	所在地・指定地・伝承地	指定年月日	員数
75	有工	神明大神社神輿 附 旧部材	大蛇町	令 6. 6. 17	神輿本体 1 基 旧囲垣・鳥居一式 旧屋根垂木一式 旧屋根鳳凰部材 3 点 旧瓔珞部材一式
76	有建	角来八幡神社本殿 附 縁起	角来	令 7. 3. 4	1 棟

資料 文化課

(4) 国登録文化財

令和 7 年 3 月 31 日現在

番号	種類	名称	所在地・指定地・伝承地	指定年月日	員数
1	有形	千葉県立佐倉高等学校記念館	鍋山町	平 17. 7. 12	1 棟
2	有形	旧武居家住宅主屋	宮小路町	平 28. 8. 1	1 棟
3	有形	旧平井家住宅店舗兼主屋・座敷棟・脇蔵	新町	平 28. 8. 1	3 棟
4	有形	旧今井家住宅主屋・座敷棟・土蔵	新町	令元. 12. 5	3 棟
5	有形	旧佐倉市立志津小学校青菅分校校舎	青菅	令 3. 2. 4	1 棟

資料 文化課

(5) 市登録文化財

令和 7 年 3 月 31 日現在

番号	種類	名称	所在地・指定地・伝承地	指定年月日	員数
1	有形	山口家住宅 袖蔵及び店蔵	新町	平 12. 2. 16	2 棟
2	有形	三谷家住宅 主屋・袖蔵及び座敷屋	弥勒町	平 13. 5. 16	3 棟
3	有形	石渡家住宅 主屋及び蔵	弥勒町	平 13. 5. 16	2 棟
4	有形	藤寄家住宅 主屋・洋館・文庫蔵・味噌蔵・表門・米蔵・馬小屋	大佐倉	平 17. 7. 1	7 棟
5	有形	蔵家住宅長屋門	先崎	平 17. 7. 1	1 棟
6	有形	齋藤家住宅 主屋・蔵	太田	平 21. 2. 23	2 棟

資料 文化課

(6) 国選択文化財

令和 7 年 3 月 31 日現在

番号	種類	名称	所在地・指定地・伝承地	指定年月日	員数
1	無民	東関東の盆綱	上勝田	平 27. 3. 2	***

資料 文化課

12-18 指定・登録・選択文化財及び市民文化資産一覧(つづき)

(7) 市民文化資産

令和7年3月31日現在

番号	種類	名称	所在地・指定地・伝承地	指定年月日	員数
1	生活文化 資産	表町の御神酒所	表町	平 17. 9. 20	1 台
2	生活文化 資産	城麻賀多神社の神輿の巡幸及び奉 納相撲と相撲地跡	六崎	平 17. 9. 20	行事及び跡地 一式
3	生活文化 資産	時崎城跡	六崎	平 17. 9. 20	12,557 m ²
4	生活文化 資産	下総まわたり宿百観音	馬渡	平 17. 9. 20	一括
5	生活文化 資産	千蔵寺の千駄仏	馬渡	平 17. 9. 20	一括
6	生活文化 資産	下総まわたり宿 善養院境内と阿弥 陀堂周辺	馬渡	平 21. 6. 5	2 か所
7	生活文化 資産	先崎鷲神社の神輿及び神輿渡御	先崎	平 21. 6. 5	1 基及び行事 一式
8	自然遺産	小竹城跡と小竹五郎の墓及びその 周辺の里山風景	先崎	平 23. 3. 1	1 件及び 1 基
9	生活文化 資産	時崎の弁天さまの池	六崎	平 23. 10. 17	995 m ²
10	生活文化 資産	上志津の神社と社叢 (八幡神社・天御中主神社)	上志津	平 24. 12. 13	2 か所
11	芸術文化 資産	西志津囃子	西志津	平 26. 12. 5	***
12	生活文化 資産	田町の御神酒所	城内町	平 28. 3. 7	1 台
13	生活文化 資産	瑞湖山円応寺 臼井八景発祥の地	臼井	平 29. 6. 1	***
14	生活文化 資産	並木町の御神酒所	並木町	平 29. 9. 27	1 台
15	生活文化 資産	宮小路町第一の御神酒所	宮小路町	平 29. 9. 27	1 台
16	生活文化 資産	袋町の御神酒所	鎗木町	平 29. 9. 27	1 台
17	生活文化 資産	野狐台町の御神酒所	野狐台町	平 29. 9. 27	1 台
18	生活文化 資産	鎗木町の御神酒所	鎗木町	平 29. 9. 27	1 台
19	生活文化 資産	栄町の御神酒所	栄町	平 29. 9. 27	1 台
20	生活文化 資産	本町の御神酒所	本町	平 29. 9. 27	1 台
21	芸術文化 資産	佐倉太鼓衆	ユーカリが丘	令 6. 3. 1	***

資料 文化課

12-19 地区別種別指定・登録・選択文化財件数(国)

令和7年3月31日現在

地区名		指定文化財													登録 文化財	選択 文化財		
		総数	有形文化財								無形 文化財	史跡	名勝	天然 記念物	民俗文化財		有形 文化財	民俗 文化財
			絵画	歴史	彫刻	工芸	書籍	考古	建造物	有形					無形	建造物		
佐倉 白井 志津 根郷 和田 弥富 千代田	倉井	3	-	-	-	-	-	-	-	-	-	-	-	-	-	-	4	-
	津郷	-	-	-	-	-	-	-	-	-	-	-	-	-	-	-	-	-
	田富	1	-	-	-	-	-	-	-	-	-	-	-	-	-	-	1	-
	富田	-	-	-	-	-	-	-	-	-	-	-	-	-	-	-	-	-
	千代田	-	-	-	-	-	-	-	-	-	-	-	-	-	-	-	-	-
	千代田	-	-	-	-	-	-	-	-	-	-	-	-	-	-	-	-	-
合計		4	-	-	-	-	-	-	-	1	-	2	1	-	-	-	5	1

資料 文化課

12-20 地区別種別指定・登録・選択文化財件数(県)

令和7年3月31日現在

地区名		指定文化財														登録 文化財	選択 文化財	
		総数	有形文化財								無形 文化財	史跡	名勝	天然 記念物	民俗文化財		有形 文化財	民俗 文化財
			絵画	歴史	彫刻	工芸	書籍	考古	建造物	有形					無形	建造物		
佐倉 白井 志津 根郷 和田 弥富 千代田	倉井	12	-	1	-	3	-	1	4	-	2	-	1	-	-	-	-	-
	白井	-	-	-	-	-	-	-	-	-	-	-	-	-	-	-	-	-
	志津	2	-	-	-	-	-	-	-	-	2	-	-	-	-	-	-	-
	根郷	-	-	-	-	-	-	-	-	-	-	-	-	-	-	-	-	-
	和田	3	-	-	-	2	-	-	-	-	1	-	-	-	-	-	-	-
	弥富	2	-	-	-	-	-	-	-	1	-	-	-	-	-	1	-	-
千代田	1	-	-	-	-	-	-	-	-	-	-	-	-	1	-	-	-	
合計		20	-	1	-	5	-	1	4	1	5	-	1	1	1	-	-	-

資料 文化課

12-21 地区別種別指定・登録・選択文化財件数(市)

令和7年3月31日現在

地区名		指定文化財														登録 文化財	選択 文化財	
		総数	有形文化財								無形 文化財	史跡	名勝	天然 記念物	民俗文化財		有形 文化財 建造物	民俗 文化財 無形
			絵画	歴史	彫刻	工芸	書籍	考古	建造物	有形					無形			
佐倉		45	5	5	4	15	1	1	4	-	7	-	1	-	2	4	-	
白井		6	1	-	1	-	-	-	1	-	2	-	1	-	-	-	-	
志津		11	-	-	-	3	-	-	2	-	1	-	3	1	1	1	-	
根郷		5	1	-	-	2	-	-	1	-	1	-	-	-	-	1	-	
和田		6	-	1	-	1	-	-	-	-	-	1	-	1	2	-	-	
弥富		2	-	-	-	1	-	-	-	-	-	-	1	-	-	-	-	
千代田		1	-	-	1	-	-	-	-	-	-	-	-	-	-	-	-	
合計		76	7	6	6	22	1	1	8	-	11	1	6	2	5	6	-	

資料 文化課

12-22 運動施設別利用者数

(単位 人)

年度間値

年度	テニスコート		球場		陸上競技場
	岩名運動公園	直弥公園	岩名運動公園	大作公園	岩名運動公園
平成 17	41,156	14,685	22,710	5,220	38,637
平成 22	41,687	19,113	16,178	3,733	39,156
平成 27	46,220	16,612	41,205	5,747	70,026
28	44,726	13,586	21,586	6,988	80,522
29	43,729	20,558	40,727	11,497	57,890
30	43,034	21,423	53,669	6,858	76,947
令和元	27,500	19,317	41,414	4,116	52,315
2	28,912	13,864	20,863	3,346	15,137
3	44,270	20,764	27,934	4,175	36,796
4	43,050	20,545	37,906	5,520	64,526
5	39,455	18,413	37,409	6,013	65,045
6	39,633	20,579	36,080	4,959	27,449
年度	市民体育館		市営プール		球技場
	佐倉市民体育館	佐倉市青少年体育館	上座総合公園	岩名運動公園	岩名運動公園
平成 17	76,246	7,829	12,829	8,507	***
平成 22	111,688	9,075	17,547	10,634	***
平成 27	134,302	11,109	11,397	8,118	90,109
28	140,351	11,181	8,811	6,285	85,223
29	140,946	11,198	7,729	5,805	100,166
30	153,333	9,975	10,187	7,612	115,191
令和元	127,269	8,983	7,477	6,200	73,927
2	55,684	6,159	-	-	45,325
3	89,861	14,977	-	-	47,949
4	92,039	12,361	5,718	4,603	66,308
5	102,496	12,944	7,822	5,966	75,704
6	101,870	12,027	6,785	5,202	81,810

資料 生涯スポーツ課

12-23 市政へのご意見処理状況

(単位 件)

令和6年度値

区分	年計	4月	5月	6月	7月	8月	9月	10月	11月	12月	1月	2月	3月
総計(月計)	886	87	99	65	95	73	87	74	59	53	52	68	74
地域福祉	16	-	-	2	1	1	3	1	1	2	1	3	1
子育て支援	23	2	2	-	1	-	5	2	3	1	2	2	3
高齢者福祉	23	5	3	1	-	2	-	5	1	-	2	3	1
障害者福祉	10	1	-	-	-	2	1	-	1	-	-	-	5
健康づくり	25	3	3	1	4	-	1	6	3	3	1	-	-
都市計画・公共交通	33	3	6	-	2	1	2	1	3	3	4	5	3
住宅・住環境	7	-	1	2	-	-	-	-	1	-	2	-	1
道路環境	112	7	15	13	12	13	8	8	7	11	2	10	6
公園・緑地整備	76	9	13	4	13	4	4	7	2	4	6	6	4
上下水道	13	-	1	-	1	2	-	1	1	1	2	3	1
消防・防災	24	1	2	3	3	2	2	2	3	2	1	2	1
防犯・交通安全	48	4	2	3	4	1	7	5	5	5	4	6	2
市民相談・結婚支援	4	-	2	-	2	-	-	-	-	-	-	-	-
環境保全	67	10	11	11	9	3	1	4	4	4	3	3	4
商工業振興	10	2	2	-	-	1	-	1	-	-	-	2	2
農業振興	2	-	1	-	-	-	-	-	1	-	-	-	-
観光振興	47	10	3	3	7	6	3	4	2	1	1	2	5
文化・芸術振興	30	-	1	-	-	9	12	-	-	3	4	-	1
学校教育	9	-	1	3	-	2	2	-	-	-	-	-	1
教育環境	44	6	7	1	2	7	11	3	-	3	2	-	2
生涯学習	30	2	4	2	3	2	3	4	1	2	2	4	1
青少年健全育成	-	-	-	-	-	-	-	-	-	-	-	-	-
スポーツ振興	17	2	-	-	7	2	2	-	-	-	1	2	1
コミュニティ	8	-	2	1	-	-	-	1	2	-	1	1	-
平和・国際化	5	-	-	1	-	-	-	1	-	-	-	2	1
情報発信・共有、広聴	21	5	2	1	2	2	2	-	1	1	1	1	3
人権・男女平等参画	8	-	1	-	1	-	-	-	3	-	-	1	2
行財政運営	66	9	4	5	9	3	8	6	6	2	4	4	6
資産管理・運営	42	3	4	3	6	5	5	3	2	2	2	3	4
企業・高等教育機関等との連携	4	-	1	1	-	-	-	-	-	-	-	-	2
その他市政関係	56	3	5	3	6	2	4	8	5	3	4	3	10
市政以外	6	-	-	1	-	1	1	1	1	-	-	-	1

注記) 1. 令和3年度から、市政相談(電話・窓口)に加え文書・電子媒体によるものも合わせて「市政へのご意見」として集計しています。

2. 令和6年度に、区分の変更をしています。

資料 秘書課

12-24 法律相談件数

(単位 件)

年度間値

年度	計	親族問題	権利問題	環境問題	その他
平成 17	703	376	248	9	70
平成 22	613	333	184	10	86
平成 27	629	336	231	15	47
28	565	292	208	15	50
29	558	266	226	7	59
30	524	287	196	6	35
令和元	545	298	164	4	79
2	276	154	80	5	37
3	419	223	130	4	62
4	525	319	146	8	52
5	555	295	185	10	65
6	615	351	183	15	66

資料 自治人権推進課

- 01 国土・気象
- 02 人口・世帯
- 03 労働・賃金
- 04 農林水産業
- 05 鉱工業
- 06 商業・サービス業
- 07 住宅・土地・建設
- 08 エネルギー・水
- 09 運輸・観光
- 10 情報通信・科学技術
- 11 社会保障・衛生
- 12 教育・文化・スポーツ・生活

13 司法・安全・環境

- 14 議会・選挙
- 15 行財政

13-01 交通事故件数及び死傷者数

(単位 件、人)

年間値

年	事故件数	死者	傷者	死傷者計
平成 22	667	2	809	811
平成 27	482	4	592	596
28	481	2	605	607
29	526	1	656	657
30	416	8	505	513
令和元	351	3	415	418
2	273	1	329	330
3	306	3	350	353
4	289	8	340	348
5	297	3	345	348
6	303	2	366	368

資料 道路維持課

13-02 時間帯別交通事故発生件数

(単位 件)

年間値

年	総数	時間帯											
		0～2	2～4	4～6	6～8	8～10	10～12	12～14	14～16	16～18	18～20	20～22	22～24
平成 17	1,063	24	13	16	122	152	95	126	119	179	114	64	39
平成 22	667	12	7	10	69	85	81	75	96	91	87	38	16
平成 27	482	7	4	6	42	57	65	47	73	81	51	41	8
28	481	7	4	7	51	66	62	55	59	71	54	26	19
29	526	6	5	9	70	72	73	76	63	58	58	21	15
30	416	4	1	5	40	67	49	47	43	74	48	24	14
令和元	351	7	2	5	37	54	33	52	33	66	38	19	5
2	273	3	1	4	28	42	36	31	29	40	37	16	6
3	306	2	1	5	43	39	35	32	30	48	44	20	7
4	289	1	3	9	37	30	34	38	26	54	38	14	5
5	297	3	3	4	31	48	33	36	38	46	36	13	6
6	303	1	4	4	25	36	47	30	36	54	48	14	4

資料 道路維持課

13-03 犯罪発生件数及び検挙件数

(1) 発生件数

(単位 件)

年間値

年	総 数	殺 人	強 盗	放 火	強 制 性 交 等	暴 行	傷 害	脅 迫	恐 喝	窃 盗	詐 欺	横 領	背 任	わ い せ つ	賭 博	偽 造	そ の 他
平成 17	4,815	8	11	4	1	31	59	1	29	3,835	136	4	-	13	-	16	667
平成 22	3,707	2	9	1	3	39	55	5	5	2,930	75	2	-	13	-	12	556
平成 27	2,379	1	5	2	3	42	49	4	3	1,836	61	2	-	10	-	4	357
28	1,983	4	6	3	-	25	48	6	5	1,520	77	2	-	22	-	3	262
29	1,847	4	2	2	1	18	32	7	4	1,385	90	1	-	14	-	3	284
30	1,561	1	3	3	6	21	34	8	4	1,194	57	3	-	16	-	4	207
令和元	1,572	3	3	-	4	27	42	8	2	1,156	74	3	-	16	-	4	230
2	1,321	2	1	2	-	29	30	4	2	976	57	1	-	9	-	5	203
3	1,226	-	1	5	-	31	46	-	3	881	50	-	-	12	-	1	196
4	1,195	3	1	-	4	10	29	6	-	903	65	4	-	10	-	3	157
5	1,417	-	3	2	2	24	46	6	2	1,058	76	1	-	14	-	3	180
6	1,324	-	3	2	6	21	43	9	3	1,005	72	15	1	14	-	3	127

注記) 佐倉警察署管内(佐倉市、八街市、酒々井町)の件数です。

資料 佐倉警察署

13-03 犯罪発生件数及び検挙件数(つづき)

(2) 検挙件数

(単位 件)

年間値

年	総 数	殺 人	強 盗	放 火	強 制 性 交 等	暴 行	傷 害	脅 迫	恐 喝	窃 盗	詐 欺	横 領	背 任	わ い せ つ	賭 博	偽 造	そ の 他
平成 17	1,103	8	15	2	1	9	41	-	17	826	9	3	-	4	-	1	167
平成 22	769	1	6	2	-	21	45	1	2	485	26	1	-	7	-	6	166
平成 27	544	1	5	1	3	26	30	1	1	371	13	-	-	1	-	2	89
28	491	2	6	2	-	14	39	6	1	326	19	1	-	13	-	2	60
29	649	4	2	-	-	19	28	3	2	434	77	-	-	5	-	2	73
30	736	2	2	2	1	17	26	10	6	567	20	1	-	4	-	1	77
令和元	405	3	3	-	4	19	28	6	-	280	26	-	-	10	-	-	26
2	454	2	1	1	2	22	38	3	2	313	14	-	-	9	-	1	46
3	568	-	1	3	-	24	44	2	3	417	24	1	-	8	-	1	40
4	435	3	-	-	4	13	26	5	-	290	28	3	-	10	-	1	52
5	403	-	3	2	2	14	18	6	1	268	19	-	-	9	-	2	59
6	647	-	2	2	5	18	37	9	2	394	22	10	1	7	-	2	136

注記) 佐倉警察署管内(佐倉市、八街市、酒々井町)の件数です。

資料 佐倉警察署

13-04 消防用車両の種類別台数及び消防水利の基数

各年4月1日現在

年	消防用車両					消防水利	
	化学車	水槽付きポンプ車	救助工作車	ポンプ車	救急車	消火栓	防火水槽
	台	台	台	台	台	基	基
平成 30	2	6	1	7	9	1,484	1,086
31	2	7	1	7	9	1,511	1,090
令和 2	2	7	1	7	9	1,511	1,094
3	2	7	1	7	9	1,511	1,091
4	2	7	1	7	9	1,511	1,091
5	2	7	1	7	9	1,510	1,089
6	2	7	1	7	9	1,513	1,087
7	2	7	1	7	9	1,516	1,084

資料 危機管理課、佐倉市八街市酒々井町消防組合

13-05 火災種類別発生件数、焼損面積及び損害額

年間値

年	総数		建物				林野			車両		その他	
	発生 件数	損害 額	発生 件数	焼損 床面積	焼損 表面積	損害 額	発生 件数	焼損 面積	損害 額	発生 件数	損害 額	発生 件数	損害 額
	件	千円	件	m ²	m ²	千円	件	a	千円	件	千円	件	千円
平成 17	71	86,785	34	594	62	59,725	6	108	-	5	10,372	26	16,688
平成 22	49	54,731	33	1,121	85	53,570	1	-	-	5	467	10	694
平成 27	45	183,172	23	1,580	167	180,652	3	11	-	5	2,186	14	334
28	34	46,379	16	468	25	43,318	1	-	-	4	435	13	2,626
29	49	58,444	24	876	108	36,065	6	25	-	5	9,337	14	13,042
30	49	170,493	28	2,264	52	163,870	5	2	-	6	4,405	10	2,218
令和元	40	86,916	13	406	50	54,746	3	2	-	5	14,978	19	17,192
2	56	50,689	33	705	80	45,931	2	2	-	4	2,832	17	1,926
3	59	29,021	31	171	92	28,294	2	2	-	5	571	21	156
4	61	283,013	20	849	257	281,060	1	-	-	5	218	35	1,735
5	64	114,726	25	1,121	413	102,607	5	2	-	5	1,685	29	10,434
6	67	95,570	24	368	11	43,611	3	6	-	4	394	36	51,565

資料 佐倉市八街市酒々井町消防組合

13-06 原因別火災発生件数

(単位 件)

年間値

年	総 数	放 火 (疑い 含む)	こ ん ろ	た き 火	た ば こ	マ ッ チ ・ ラ イ タ ー	電 灯 ・ 電 話 等 の 配 線	配 線 器 具	ス ト ー ブ	火 遊 び	風 呂 か ま ど	焼 却 炉	炉	か ま ど
平成 17	71	28	8	6	3	1	1	3	2	2	-	2	-	-
平成 22	49	14	8	3	6	1	1	4	-	1	-	2	-	-
平成 27	45	6	3	7	4	5	1	-	1	1	-	2	-	-
28	34	9	3	3	1	-	4	-	-	1	-	1	-	-
29	49	5	5	11	4	-	2	1	1	1	-	3	-	-
30	49	8	3	10	2	-	6	3	1	-	1	-	-	1
令和元	40	7	3	7	2	-	6	3	-	-	-	1	-	-
2	56	9	5	7	4	1	4	1	3	-	-	2	-	-
3	59	18	4	9	2	-	3	1	1	3	-	-	-	-
4	61	10	-	11	9	-	5	1	-	-	-	2	-	-
5	64	17	3	13	1	-	3	2	-	1	-	3	1	-
6	67	15	6	7	2	-	7	4	-	1	-	1	1	-

年	こ た つ	ボ イ ラ ー	煙 突 ・ 煙 道	排 気 管	電 気 機 器	電 気 装 置	溶 接 ・ 溶 断 機	内 燃 機 関	灯 火	衝 突 の 火 花	取 灰	火 入 れ	そ の 他	不 明 ・ 調 査 中
平成 17	-	-	-	-	1	-	-	-	3	-	-	-	6	5
平成 22	-	1	-	1	1	-	1	-	-	-	-	1	4	-
平成 27	-	-	-	3	2	-	-	-	1	-	2	1	5	1
28	-	-	-	1	1	-	2	-	1	-	-	-	5	2
29	-	-	-	-	3	-	1	-	-	-	-	-	9	3
30	-	-	-	1	2	1	1	-	-	-	-	2	5	2
令和元	-	-	-	2	2	-	1	-	1	-	1	-	3	1
2	-	1	-	-	5	1	1	-	2	-	1	-	6	3
3	-	-	-	-	1	2	2	-	-	-	-	1	11	1
4	-	-	1	1	4	1	1	-	-	-	-	3	10	2
5	-	-	-	-	7	-	2	-	-	-	2	2	6	1
6	-	-	-	-	3	-	2	-	1	-	-	4	8	5

資料 佐倉市八街市酒々井町消防組合

13-07 時間帯別火災発生件数

(単位 件)

年間値

年	計	時間帯											
		0～1	1～2	2～3	3～4	4～5	5～6	6～7	7～8	8～9	9～10	10～11	11～12
平成 17	71	2	3	2	－	1	－	2	3	2	2	3	7
平成 22	49	1	1	2	2	－	2	－	2	－	－	7	2
平成 27	45	1	1	1	1	3	－	1	1	1	1	1	7
28	34	1	－	1	2	1	－	－	－	1	3	2	5
29	49	2	1	1	－	－	1	1	－	－	4	2	4
30	49	－	2	－	2	1	1	1	1	2	1	1	2
令和元	40	1	1	1	－	－	－	1	－	3	2	－	－
2	56	3	1	－	－	1	－	2	3	2	5	7	2
3	59	1	2	3	－	－	－	2	2	1	3	5	2
4	61	1	－	－	－	1	1	－	2	3	3	5	6
5	64	3	1	3	2	2	－	－	1	4	1	4	4
6	67	4	－	1	1	1	1	4	－	4	3	3	3

年	時間帯												
	12～13	13～14	14～15	15～16	16～17	17～18	18～19	19～20	20～21	21～22	22～23	23～24	不明
平成 17	6	7	5	3	3	5	3	1	2	3	2	1	3
平成 22	1	1	4	2	2	7	2	2	1	3	2	－	3
平成 27	3	4	1	3	4	5	－	2	2	1	－	1	－
28	2	－	5	2	2	－	3	1	－	2	－	1	－
29	4	4	3	6	4	1	4	2	3	－	－	1	1
30	6	6	2	5	4	4	2	4	－	－	－	－	2
令和元	6	1	3	5	6	－	－	5	1	－	－	2	2
2	2	4	5	3	3	3	2	1	1	1	1	1	3
3	－	5	8	1	4	2	6	3	2	4	1	－	2
4	4	5	2	3	1	6	4	1	4	2	2	1	4
5	5	4	2	5	5	5	2	2	1	2	－	3	3
6	5	6	7	－	4	2	4	2	3	3	3	1	2

資料 佐倉市八街市酒々井町消防組合

13-08 原因別救急出場件数、不搬送件数及び搬送人員

(単位 出場・不搬送 件、搬送 人)

年間値

年・区分	計	火	自	水	交	労	運	一	加	自	急	その他			
		災	然 災 害	難	通	働 災 害	動 競 技	般 負 傷	害	損 行 為	病	転 院 搬 送	医 師 搬 送	資 機 材 等 輸 送	そ の 他
平成17 出場	6,544	35	-	3	801	78	32	820	42	86	3,796	735	-	-	116
不搬送	540	30	-	3	56	5	-	63	4	24	246	2	-	-	107
搬送	6,112	5	-	-	841	73	32	764	43	59	3,551	733	-	-	11
平成22 出場	6,148	35	-	2	607	78	37	853	45	91	3,739	551	1	-	109
不搬送	505	25	-	2	40	-	-	60	7	25	235	4	1	-	106
搬送	5,712	10	-	-	628	78	37	798	39	66	3,506	547	-	-	3
平成27 出場	7,445	33	-	1	617	82	58	1,074	56	77	4,701	596	2	-	148
不搬送	849	27	-	1	75	6	2	101	18	31	431	7	2	-	148
搬送	6,663	8	-	-	596	77	56	978	38	46	4,274	590	-	-	-
28 出場	7,426	18	2	1	587	81	40	1,125	48	65	4,793	521	-	-	145
不搬送	779	14	2	1	54	1	3	92	16	15	435	2	-	-	144
搬送	6,716	4	-	-	593	81	38	1,035	35	50	4,360	519	-	-	1
29 出場	7,378	27	-	2	627	62	40	1,118	26	81	4,732	514	2	-	147
不搬送	815	23	-	-	80	1	3	91	7	25	434	4	-	-	147
搬送	6,629	4	-	2	603	61	37	1,029	20	56	4,307	510	-	-	-
30 出場	7,744	30	-	1	551	76	55	1,138	34	80	5,045	579	-	-	155
不搬送	951	27	-	1	70	-	4	121	16	31	528	-	-	-	153
搬送	6,862	5	-	-	537	76	51	1,020	21	49	4,524	579	-	-	-
令和元 出場	8,337	20	16	1	476	88	51	1,235	32	83	5,492	648	3	-	192
不搬送	1,075	17	14	1	77	2	1	134	5	25	600	4	3	-	192
搬送	7,316	4	2	-	440	87	50	1,105	27	58	4,899	644	-	-	-
2 出場	7,454	33	1	2	438	87	30	1,243	38	80	4,791	572	2	-	137
不搬送	832	24	-	2	53	3	1	124	12	27	448	1	2	-	135
搬送	6,656	10	1	-	412	84	29	1,121	26	53	4,347	571	-	-	2
3 出場	7,866	21	2	8	437	84	25	1,152	35	53	5,218	670	2	-	159
不搬送	990	18	1	6	54	-	-	122	13	24	589	2	2	-	159
搬送	6,914	3	1	2	405	84	25	1,036	22	31	4,637	668	-	-	-
4 出場	9,853	22	1	1	438	84	43	1,402	40	78	6,829	718	3	-	194
不搬送	1,764	18	1	1	71	3	2	203	13	21	1,234	-	3	-	194
搬送	8,139	5	-	-	396	81	42	1,203	27	57	5,610	718	-	-	-
5 出場	10,548	28	1	2	474	90	53	1,624	38	95	7,226	714	-	-	203
不搬送	1,777	26	1	1	86	4	8	224	18	40	1,166	-	-	-	203
搬送	8,813	2	-	1	412	87	45	1,406	20	55	6,071	714	-	-	-
6 出場	10,451	23	-	1	432	72	45	1,543	35	116	7,173	824	-	-	187
不搬送	1,550	13	-	-	67	2	2	215	17	53	994	-	-	-	187
搬送	8,949	10	-	1	394	70	43	1,330	22	63	6,191	825	-	-	-

資料 佐倉市八街市酒々井町消防組合

13-09 ごみ収集人口及び種類別収集量

(単位 人、トン)

年度間値

年度	収 集 人 口	合 計	も や せ る ご み	う め た て ご み	小 金 属 家 電 ・ 電	カ ン	ビ ン	粗 大 ゴ ミ	容 器 包 装 製 造	製 造 容 器 包 装	製 造 容 器 包 装
平成 17	174,984	53,743	43,358	1,947	***	706	1,416	3,256	664	1,075	
平成 22	176,061	57,148	42,012	1,540	***	662	1,319	2,983	582	1,122	
平成 27	177,112	51,951	40,010	760	246	442	1,226	2,365	472	1,066	
28	176,836	51,825	40,334	702	256	438	1,211	2,387	456	1,024	
29	176,300	51,497	40,596	725	281	433	1,175	2,279	437	1,013	
30	175,904	51,344	41,047	661	305	428	1,111	2,112	421	1,020	
令和元	175,279	53,090	41,975	693	343	448	1,071	3,267	421	1,024	
2	173,979	52,890	42,147	761	439	451	1,108	2,867	410	1,102	
3	172,478	51,260	41,290	717	378	418	1,025	2,466	405	1,112	
4	171,571	50,294	40,816	586	332	396	1,007	2,343	413	1,230	
5	170,508	47,747	39,144	562	319	384	923	1,864	399	1,261	
6	169,656	46,582	38,446	512	292	357	880	1,783	383	1,262	

年度	ペ ット ボ トル	プ ラ ス チ ック 品	古 紙 類 等	廃 食 油	廃 乾 電 池	廃 蛍 光 管	携 帯 電 話 等 ・ パ ソ コ ン
平成 17	270	***	986	7	41	17	***
平成 22	229	***	6,625	15	41	18	***
平成 27	83	***	5,207	11	38	24	1
28	78	***	4,865	10	40	23	1
29	72	***	4,421	9	37	17	2
30	68	***	4,104	9	41	15	2
令和元	62	***	3,723	9	39	14	1
2	63	***	3,475	10	41	14	2
3	58	***	3,327	9	40	13	2
4	***	***	3,116	8	36	10	1
5	***	1	2,835	8	37	10	0
6	***	9	2,601	9	38	9	1

注記) 1. 古紙類等の集積所収集は平成 18 年度末で終了しました。平成 19 年度からは資源回収団体による回収量の数値です。

2. 平成 28 年 3 月から、パソコン・携帯電話等の拠点回収を開始しました。

3. 収集人口は各年 9 月末現在の数です。

4. 令和 4 年度から、その他プラスチック製容器包装の収集量にペットボトルが含まれます。

5. 令和 6 年 1 月から、製品プラスチックの拠点回収を開始しました。

6. 単位未満を四捨五入しているため、実績があっても「0」となることがあります。また、計と内訳が一致しない場合があります。

資料 廃棄物対策課

13-10 資源別リサイクル量

(単位 トン)

年度間値

年 度	合 計	再 焼 資 却 源 灰 化 の	鉄	ア ル ミ	小 型 家 電	カ レ ッ ト	紙 製 容 器 包 装	製 容 器 包 装 プ ラ ス チ ック	ペ ット ボ トル	製 プ ラ ス チ ック 品
平成 17	9,741	4,606	1,153	181	***	741	664	1,075	270	***
平成 22	13,394	2,776	1,234	260	***	678	582	915	250	***
平成 27	11,132	2,198	889	163	130	1,226	315	849	82	***
28	10,444	1,969	951	170	***	1,211	313	809	81	***
29	10,460	2,538	869	251	1	1,175	320	750	70	***
30	10,112	2,573	869	229	***	1,111	362	730	67	***
令和元	9,268	2,443	707	30	***	1,071	364	765	102	***
2	9,499	2,646	863	36	3	1,172	386	789	62	***
3	8,961	2,506	715	30	2	1,079	358	822	58	***
4	9,117	2,933	647	30	1	1,059	329	709	238	***
5	8,501	2,676	549	30	1	1,060	318	689	286	1
6	7,982	2,447	515	25	1	984	299	698	305	8

年度	古 紙 類 等	廃 食 油	廃 乾 電 池	廃 蛍 光 管	携 帯 電 話 等 ・ パ ソ コ ン
平成 17	986	7	41	17	***
平成 22	6,625	15	41	18	***
平成 27	5,207	11	38	24	***
28	4,865	10	40	23	2
29	4,421	9	37	17	2
30	4,104	9	41	15	2
令和元	3,723	9	39	14	1
2	3,475	10	41	14	2
3	3,327	9	40	13	2
4	3,116	8	36	10	1
5	2,835	8	37	10	1
6	2,643	9	38	9	1

注記) 1. 焼却灰について、平成 23 年度まではセメント化し、平成 24 年度からは溶融して路盤材に再資源化しています。

2. 小型家電について、平成 28 年度から逆有償となったため、鉄とアルミに分けて再資源化しています。

3. 令和 6 年 1 月から、製品プラスチックのリサイクルを開始しました。

資料 廃棄物対策課

13-11 し尿収集人口、収集量及び処理内容

年度間値

年度	収集人口		収集量	処理内容
	汲取人口	浄化槽人口	許可業者	衛生処理（処理場）
	人	人	kl	kl
平成 17	8,063	17,951	11,616	11,616
平成 22	7,154	15,494	10,664	10,664
平成 27	1,560	15,777	10,417	10,417
28	1,446	15,590	10,087	10,087
29	1,387	15,613	9,944	9,944
30	1,330	15,341	9,519	9,519
令和元	1,283	14,966	9,843	9,843
2	1,213	13,952	9,527	9,527
3	1,166	13,692	9,700	9,700
4	1,115	13,543	9,480	9,480
5	1,072	13,444	9,101	9,101
6	1,033	13,263	9,098	9,098

資料 廃棄物対策課

13-12 公害の種類別苦情件数

（単位 件）

年度間値

年度	総計	典型 7 公害									その他	
		小計	（野焼き） 大気汚染	（その他） 大気汚染	水質汚濁	土壌汚染	騒音	振動	地盤沈下	悪臭	不法投棄	その他
平成 17	141	112	62	3	9	1	22	4	-	11	26	3
平成 22	564	145	53	11	19	-	31	4	-	27	387	32
平成 27	370	127	60	3	12	-	39	3	-	10	243	-
28	316	127	61	4	10	-	29	5	-	18	188	1
29	315	107	46	4	11	-	25	5	-	16	208	-
30	251	103	44	4	12	-	28	4	-	11	148	-
令和元	277	94	42	6	10	-	22	1	-	13	183	-
2	297	120	59	2	8	-	31	3	-	17	177	-
3	215	95	32	3	5	-	35	4	-	16	120	-
4	182	103	39	3	4	1	31	7	-	18	79	-
5	203	102	28	3	4	-	34	8	-	25	97	4
6	176	87	32	1	1	-	35	6	-	12	86	3

資料 生活環境課、廃棄物対策課

13-13 測定局別大気汚染測定結果

(1) 直弥公園（平成 20 年度までは「旧弥富公民館」）

各年度平均値

年度	二酸化硫黄	浮遊粒子状物質	一酸化窒素	二酸化窒素	オキシダント
	ppm	mg/m3	ppm	ppm	ppm
平成 17	***	***	0.011	0.014	0.031
平成 22	***	***	0.008	0.012	0.033
平成 24	***	***	0.009	0.012	0.029
25	***	***	0.007	0.011	0.030
26	***	***	0.007	0.011	0.032
27	***	***	0.007	0.010	0.032
28	***	***	0.008	0.010	0.032
29	***	***	0.007	0.010	0.032
30	***	***	0.007	0.010	0.031
令和元	***	***	0.003	0.007	0.031
2	***	***	***	***	0.030

注記) 1. 光化学オキシダントについては昼間の 1 時間値の年平均値です。

2. 令和 2 年度をもって、直弥公園での測定は終了しました。***は、測定未実施になります。

資料 生活環境課

(2) 志津コミュニティセンター

各年度平均値

年度	二酸化硫黄	浮遊粒子状物質	一酸化窒素	二酸化窒素	オキシダント
	ppm	mg/m3	ppm	ppm	ppm
平成 17	***	***	0.006	0.014	0.036
平成 22	***	***	0.003	0.011	0.034
平成 24	***	***	0.003	0.010	0.029
25	***	***	0.002	0.010	0.033
26	***	***	0.001	0.008	0.035
27	***	***	0.002	0.009	0.035
28	***	***	0.002	0.009	0.033
29	***	***	0.002	0.009	0.035
30	***	***	0.002	0.008	0.033
令和元	***	***	0.001	0.007	0.034
2	***	***	0.001	0.007	0.033

注記) 1. 光化学オキシダントについては昼間の 1 時間値の年平均値です。

2. 令和 2 年度をもって、志津コミュニティセンターでの測定は終了しました。***は、測定未実施になります。

資料 生活環境課

13-13 測定局別大気汚染測定結果(つづき)

(3) 江原新田

各年度平均値

年度	二酸化硫黄	浮遊粒子状物質	一酸化窒素	二酸化窒素	オキシダント
	ppm	mg/m3	ppm	ppm	ppm
平成 17	0.005	0.033	0.007	0.012	0.034
平成 22	0.001	0.033	0.003	0.010	0.034
平成 26	0.001	0.018	0.002	0.008	0.036
27	0.001	0.018	0.002	0.008	0.035
28	0.001	0.017	0.001	0.008	0.033
29	0.001	0.015	0.001	0.008	0.035
30	0.001	0.017	0.001	0.007	0.034
令和元	0.001	0.014	0.001	0.006	0.034
2	0.000	0.014	0.001	0.006	0.032
3	0.000	0.011	0.001	0.006	0.035
4	0.001	0.013	0.001	0.005	0.034
5	0.001	0.013	0.001	0.005	0.034

注記) 光化学オキシダントについては昼間の1時間値の年平均値です。***は、測定未実施になります。

資料 生活環境課

(4) 山王

各年度平均値

年度	二酸化硫黄	浮遊粒子状物質	一酸化窒素	二酸化窒素	オキシダント
	ppm	mg/m3	ppm	ppm	ppm
平成 17	***	0.030	0.034	0.017	***
平成 22	***	0.023	0.027	0.021	***
平成 26	***	0.024	0.022	0.021	***
27	***	0.023	0.020	0.020	***
28	***	0.021	0.020	0.019	***
29	***	0.017	0.018	0.019	***
30	***	0.017	0.015	0.016	***
令和元	***	0.015	0.012	0.015	***
2	***	0.014	0.009	0.014	***
3	***	0.012	0.009	0.014	***
4	***	0.013	0.008	0.013	***
5	***	0.012	0.008	0.013	***

注記) 光化学オキシダントについては昼間の1時間値の年平均値です。***は、測定未実施になります。

資料 生活環境課

13-14 千葉地域光化学スモッグ発令状況

発令日	発令内容	発令時間
令和 6 年 7 月 3 日	注 意 報	15:20～16:20
令和 6 年 7 月 8 日	注 意 報	13:20～16:20
令和 6 年 7 月 10 日	注 意 報	11:20～13:20
令和 6 年 7 月 23 日	注 意 報	12:20～15:20
令和 6 年 7 月 27 日	注 意 報	12:20～16:20
令和 6 年 8 月 4 日	注 意 報	13:20～15:20
令和 6 年 9 月 6 日	注 意 報	14:20～16:20

資料 生活環境課

13-15 河川等水質検査結果(手繰川水域)

年度間値

項目 環境基準 調査地点	pH 6.5～8.5				BOD(mg/L) 5 以下			
	R3 平均	R4 平均	R5 平均	R6 平均	R3 75%値	R4 75%値	R5 75%値	R6 75%値
印旛沼流入口	7.6	8.1	8.4	7.9	0.7	2.1	3.5	1.0
無名橋	7.8	8.1	7.9	8.1	0.7	1.3	0.6	0.8
(環境基準指定水域外)								
畔田橋	7.3	7.5	7.6	7.9	1.0	1.3	0.9	1.2
子ノ橋	7.7	7.8	7.9	7.9	1.4	1.4	1.8	1.2
井野川	7.9	8.0	8.1	8.1	0.8	1.5	0.9	0.8
上座橋	8.3	8.6	8.8	8.7	0.7	1.5	1.4	<0.5
下志津	7.5	7.5	7.8	8.0	0.7	0.7	<0.5	0.6

項目 環境基準 調査地点	SS(mg/L) 50 以下				大腸菌群数 (MPN/100mL) 基準なし	大腸菌数 (CFU/100mL) 基準なし		
	R3 平均	R4 平均	R5 平均	R6 平均	R3 平均	R4 90%値	R5 90%値	R6 90%値
印旛沼流入口	3	10	10	6	15,000	450	560	480
無名橋	3	3	3	3	13,000	1,300	480	410
(環境基準指定水域外)								
畔田橋	8	12	7	11	93,000	1,100	640	260
子ノ橋	8	5	5	3	26,000	450	770	440
井野川	3	5	5	5	34,000	480	260	200
上座橋	－	－	7	1	25,000	750	4,300	430
下志津	5	7	5	10	4,500	570	76	420

注記) 1. 定量下限値未満の月が半数以上ある場合は、平均値は算出せず「—」としました。

2. BOD について、環境基準指定水域は年間測定値の 75%値、指定水域外は年間測定値の平均値としています。

3. 「75%値」とは、n 個の日間平均値を水質の良いものから並べたとき、 $n \times 0.75$ 番目にくる数値をいいます。

4. 令和 4 年度より環境基準が大腸菌群数(MPN/100mL)から大腸菌数(CFU/100mL)へ変更になりました。

5. 「90%値」とは、n 個の日間平均値を小さいものから並べたとき、 $n \times 0.9$ 番目にくる数値をいいます。

資料 生活環境課

13-16 河川等水質検査結果(鹿島川水域)

年度間値

項目 環境基準 調査地点	pH 6.5～8.5				BOD(mg/L) 2 以下			
	R3 平均	R4 平均	R5 平均	R6 平均	R3 75% 値	R4 75% 値	R5 75% 値	R6 75% 値
飯野竜神橋	7.9	8.4	8.0	8.1	1.5	4.3	2.7	1.5
鹿島橋	7.8	7.9	7.9	8.0	1.0	1.2	1.0	0.9
羽鳥橋	7.7	7.9	7.9	8.1	1.0	1.1	0.8	0.9
旭橋	7.9	8.0	7.9	8.1	0.9	1.1	0.5	0.7
尾牛橋	7.9	8.0	8.0	8.1	0.7	0.8	0.5	0.7
(環境基準指定水域外)								
佐倉川	9.5	9.6	9.3	9.3	0.7	1.7	1.0	1.9
小名木川	8.2	8.6	9.1	8.7	1.1	1.5	1.1	1.9
弥富川	7.9	7.9	8.1	8.2	0.9	2.2	0.7	0.7
岩富 4 号橋	7.9	8.0	8.1	8.1	1.0	2.1	0.5	0.9

項目 環境基準 調査地点	SS(mg/L) 25 以下				大腸菌群数 (MPN/100mL) 1000 以下	大腸菌数 (CFU/100mL) 300 以下		
	R3 平均	R4 平均	R5 平均	R6 平均	R3 平均	R4 90% 値	R5 90% 値	R6 90% 値
飯野竜神橋	13	11	12	10	16,000	100	600	260
鹿島橋	7	4	7	6	45,000	270	590	410
羽鳥橋	7	4	6	6	26,000	380	250	1,000
旭橋	10	7	7	8	13,000	1,100	340	400
尾牛橋	7	4	6	5	80,000	340	500	430
(環境基準指定水域外)								
佐倉川	2	3	－	13	3,700	7,200	4,600	3,300
小名木川	5	8	7	8	9,100	210	160	170
弥富川	8	164	5	6	34,000	10,000	340	1,000
岩富 4 号橋	7	22	4	5	250,000	480	190	310

注記) 1. 定量下限値未満の月が半数以上ある場合は、平均値は算出せず「—」としました。

2. BOD について、環境基準指定水域は年間測定値の 75% 値、指定水域外は年間測定値の平均値としています。

3. 「75% 値」とは、n 個の日間平均値を水質の良いものから並べたとき、 $n \times 0.75$ 番目にくる数値をいいます。

4. 令和 4 年度より環境基準が大腸菌群数(MPN/100mL)から大腸菌数(CFU/100mL)へ変更になりました。

5. 「90% 値」とは、n 個の日間平均値を小さいものから並べたとき、 $n \times 0.9$ 番目にくる数値をいいます。

資料 生活環境課

13-17 河川等水質検査結果(高崎川水域)

年度間値

項目 環境基準 調査地点	pH 6.5～8.5				BOD(mg/L) 5 以下			
	R3 平均	R4 平均	R5 平均	R6 平均	R3 75% 値	R4 75% 値	R5 75% 値	R6 75% 値
竜灯橋	7.7	8.0	8.2	8.1	1.2	1.4	1.2	1.1
高岡	7.7	7.9	8.0	8.1	1.4	1.5	1.3	1.4
新堤橋	7.8	7.9	7.9	8.0	1.3	1.2	1.1	1.2
(環境基準指定水域外)								
南部川	8.2	8.2	8.3	8.3	1.0	1.4	1.3	1.9
高崎	7.9	7.9	8.1	8.2	0.9	1.5	1.0	1.5
城 2 号橋	7.8	7.9	8.0	8.1	1.3	1.4	1.2	1.0
勝田川	7.7	8.0	8.0	8.1	1.4	1.7	2.3	1.0
寺崎排水路	8.8	9.1	9.0	8.8	1.0	1.9	0.7	1.5
直弥	7.8	7.9	8.2	8.2	-	0.6	1.0	1.3

項目 環境基準 調査地点	SS(mg/L) 50 以下				大腸菌群数 (MPN/100mL) 基準なし	大腸菌数 (CFU/100mL) 基準なし		
	R3 平均	R4 平均	R5 平均	R6 平均	R3 平均	R4 90% 値	R5 90% 値	R6 90% 値
竜灯橋	6	6	5	7	28,000	1,000	3,000	880
高岡	9	14	7	10	16,000	4,100	4,300	16,000
新堤橋	9	7	6	8	26,000	620	650	1,100
(環境基準指定水域外)								
南部川	4	6	4	4	11,000	400	2,600	420
高崎	8	6	6	9	18,000	9,900	16,000	6,000
城 2 号橋	8	8	6	10	20,000	6,900	35,000	4,800
勝田川	5	4	5	4	37,000	900	2,000	1,500
寺崎排水路	-	14	3	7	34,000	1,000	1,100	1,200
直弥	14	11	6	7	20,000	7,500	49,000	10,000

注記) 1. 定量下限値未満の月が半数以上ある場合は、平均値は算出せず「-」としました。

2. BOD について、環境基準指定水域は年間測定値の 75% 値、指定水域外は年間測定値の平均値としています。

3. 「75% 値」とは、n 個の日間平均値を水質の良いものから並べたとき、 $n \times 0.75$ 番目にくる数値をいいます。

4. 令和 4 年度より環境基準が大腸菌群数(MPN/100mL)から大腸菌数(CFU/100mL)へ変更になりました。

5. 「90% 値」とは、n 個の日間平均値を小さいものから並べたとき、 $n \times 0.9$ 番目にくる数値をいいます。

資料 生活環境課

13-18 河川等水質検査結果(その他)

年度間値

項目 環境基準 調査地点	pH 基準なし				BOD(mg/L) 基準なし			
	R3 平均	R4 平均	R5 平均	R6 平均	R3 75%値	R4 75%値	R5 75%値	R6 75%値
白井田	7.7	7.9	8.1	8.1	2.0	2.4	2.7	2.6
飯野	7.7	7.7	7.9	8.2	1.2	1.8	1.0	1.3
中央排水路	8.1	8.3	8.3	8.1	4.2	5.6	4.4	5.0
上志津原	7.4	7.5	7.8	8.0	8.0	6.2	10	10

項目 環境基準 調査地点	SS(mg/L) 基準なし				大腸菌群数 (MPN/100mL) 基準なし	大腸菌数 (CFU/100mL) 基準なし		
	R3 平均	R4 平均	R5 平均	R6 平均	R3 平均	R4 90%値	R5 90%値	R6 90%値
白井田	14	11	10	15	44,000	660	760	300
飯野	18	6	11	11	19,000	42	230	130
中央排水路	30	35	39	28	12,000	60	22	23
上志津原	3	5	3	3	130,000	26,000	62,000	30,000

注記) 1. 定量下限値未満の月が半数以上ある場合は、平均値は算出せず「-」としました。

2. BOD について、環境基準指定水域は年間測定値の 75%値、指定水域外は年間測定値の平均値としています。

3. 「75%値」とは、n 個の日間平均値を水質の良いものから並べたとき、 $n \times 0.75$ 番目にくる数値をいいます。

4. 令和 4 年度より環境基準が大腸菌群数(MPN/100mL)から大腸菌数(CFU/100mL)へ変更になりました。

5. 「90%値」とは、n 個の日間平均値を小さいものから並べたとき、 $n \times 0.9$ 番目にくる数値をいいます。

資料 生活環境課

- 01 国土・気象
- 02 人口・世帯
- 03 労働・賃金
- 04 農林水産業
- 05 鉱工業
- 06 商業・サービス業
- 07 住宅・土地・建設
- 08 エネルギー・水
- 09 運輸・観光
- 10 情報通信・科学技術
- 11 社会保障・衛生
- 12 教育・文化・スポーツ・生活
- 13 司法・安全・環境

14 議会・選挙

- 15 行財政

14-01 歴代市議会議長

令和7年3月31日現在

代	氏名	就任年月日	退任年月日
初代	岩 渕 好 弘	昭和 29. 3. 31	昭和 31. 9. 18
2	見 尾 二 一	31. 9. 18	32. 9. 25
3	飯 泉 勝 俊	32. 9. 25	33. 9. 29
4	細 谷 中	33. 9. 29	34. 3. 30
5	斉 藤 亮 之	34. 4. 9	35. 4. 16
6	藤 崎 剛 成	35. 4. 16	36. 4. 17
7	並 木 三 郎	36. 4. 17	37. 4. 30
8	宮 下 寅 之 進	37. 4. 30	38. 3. 30
9	兼 坂 順 一	38. 5. 10	42. 3. 31
10	堀 谷 富	42. 4. 7	42. 4. 29
11	押 尾 健 一 郎	42. 5. 10	43. 6. 24
12	栗 生 保	43. 6. 24	44. 7. 3
13	吉 原 孫 一	44. 7. 3	45. 7. 3
14	真 野 真 道	45. 7. 3	46. 4. 29
15	藤 崎 剛 成	46. 5. 6	48. 3. 23
16	沖 恒 吉	48. 3. 23	49. 3. 25
17	桜 井 敏 行	49. 3. 25	50. 4. 29
18	実 川 侑 靖	50. 5. 14	51. 9. 27
19	春 名 正 一	51. 9. 27	52. 6. 22
20	円 道 寺 茂	52. 6. 22	53. 5. 2
21	野 本 清	53. 5. 2	54. 4. 29
22	大 和 田 敏 男	54. 5. 10	55. 5. 8
23	立 石 貞 雄	55. 5. 8	56. 5. 8
24	安 川 政 好	56. 5. 8	57. 5. 13
25	松 戸 紋 則	57. 5. 13	58. 4. 29
26	中 村 克 几	58. 5. 11	59. 6. 15
27	福 岡 賢 三	59. 6. 15	60. 6. 14
28	伊 藤 文 夫	60. 6. 14	61. 5. 31
29	宮 内 義 郎	61. 5. 31	61. 12. 18
30	木 原 義 春	61. 12. 18	62. 4. 29
31	木 原 義 春	62. 5. 11	63. 5. 17
32	平 山 亨 一	63. 5. 17	平成 元. 5. 16
33	石 渡 重 一	平成 元. 5. 16	2. 5. 17
34	川 合 雄 二 郎	2. 5. 17	3. 4. 29
35	神 崎 勝 己	3. 5. 15	4. 5. 13
36	武 藤 宏	4. 5. 13	5. 5. 26
37	榎 沢 四 郎	5. 5. 26	6. 6. 17
38	寺 田 一 彦	6. 6. 17	7. 4. 29
39	岩 井 亮 藏	7. 5. 19	8. 5. 16
40	長 谷 川 稔	8. 5. 16	9. 6. 5

14-01 歴代市議会議長(つづき)

代	氏名	就任年月日	退任年月日
41代	望 月 清 義	平成 9. 6. 5	平成 10. 5.28
42	秋 葉 詳	10. 5.28	11. 4.29
43	栗 生 喜 三 男	11. 5.21	12. 6. 5
44	清 宮 誠	12. 6. 5	13. 5.28
45	桐 生 政 広	13. 5.28	14. 6. 3
46	中 村 孝 治	14. 6. 3	15. 4.29
47	中 村 克 几	15. 5.20	16. 6. 7
48	中 村 克 几	16. 6. 7	17. 5.18
49	押 尾 豊 幸	17. 5.18	18. 5.18
50	檀 谷 正 彦	18. 5.18	19. 4.29
51	望 月 清 義	19. 5.16	20. 5.19
52	小 林 右 治	20. 5.19	21. 5.15
53	櫻 井 道 明	21. 5.15	22. 5.18
54	臼 井 尚 夫	22. 5.18	23. 4.29
55	森 野 正	23. 5.17	24. 5.22
56	山 口 文 明	24. 5.22	25. 5.21
57	川 名 部 実	25. 5.21	26. 5.22
58	中 村 孝 治	26. 5.22	27. 4.29
59	押 尾 豊 幸	27. 5.20	28. 5.18
60	川 名 部 実	28. 5.18	29. 5.16
61	櫻 井 道 明	29. 5.16	30. 5.15
62	櫻 井 道 明	30. 5.15	31. 4.29
63	石 渡 康 郎	令和 元. 5.16	令和 2. 5.15
64	爲 田 浩	2. 5.15	3. 5.18
65	平 野 裕 子	3. 5.18	4. 5.19
66	高 木 大 輔	4. 5.19	5. 4.29
67	岡 村 芳 樹	5. 5.19	6. 5.16
68	敷 根 文 裕	6. 5.16	

資料 議会事務局

14-02 歴代市議会副議長

令和 7 年 3 月 31 日現在

代	氏名	就任年月日	退任年月日
初代	池 田 敏	昭和 29. 3. 31	昭和 30. 3. 17
2	中 台 嘉 一 郎	30. 3. 31	32. 5. 20
3	細 谷 中	32. 5. 21	33. 6. 21
4	斉 藤 亮 之	33. 6. 21	34. 3. 30
5	井 原 完 輔	34. 4. 8	35. 4. 16
6	青 柳 嘉 忠	35. 4. 16	36. 4. 17
7	蕨 俊 雄	36. 4. 17	37. 4. 30
8	能 城 栄 治	37. 4. 30	38. 3. 30
9	堀 谷 富	38. 5. 10	42. 4. 7
10	内 田 恭 之 輔	42. 4. 7	42. 4. 29
11	青 柳 嘉 忠	42. 5. 10	43. 6. 27
12	沖 恒 吉	43. 6. 27	44. 7. 3
13	塚 本 貞 吉	44. 7. 3	45. 7. 3
14	大 和 田 敏 男	45. 7. 3	46. 4. 29
15	春 名 正 一	46. 5. 6	48. 3. 23
16	早 川 亘	48. 3. 23	49. 3. 25
17	野 本 清	49. 3. 25	50. 4. 29
18	福 岡 賢 三	50. 5. 14	51. 9. 27
19	立 石 貞 雄	51. 9. 27	53. 5. 2
20	実 川 忠 吉	53. 5. 2	54. 4. 29
21	中 村 克 几	54. 5. 10	55. 5. 8
22	木 原 義 春	55. 5. 8	56. 5. 8
23	伊 藤 文 夫	56. 5. 8	57. 5. 13
24	平 山 亨 一	57. 5. 13	58. 4. 29
25	宮 内 義 郎	58. 5. 11	59. 6. 15
26	石 渡 重 一	59. 6. 15	60. 6. 14
27	神 崎 勝 己	60. 6. 14	61. 5. 31
28	武 藤 宏	61. 5. 31	62. 4. 29
29	川 合 雄 二 郎	62. 5. 11	63. 6. 21
30	榎 沢 四 郎	63. 6. 21	平成 元. 5. 16
31	寺 田 一 彦	平成 元. 5. 16	2. 5. 17
32	中 村 温 行	2. 5. 17	3. 4. 29
33	倉 田 彰 夫	3. 5. 15	4. 5. 13
34	岩 井 亮 藏	4. 5. 13	5. 5. 26
35	望 月 清 義	5. 5. 26	6. 6. 17
36	秋 葉 詳	6. 6. 17	7. 4. 29
37	長 谷 川 稔	7. 5. 19	8. 5. 16
38	臼 井 尚 夫	8. 5. 16	9. 6. 5
39	山 本 良 子	9. 6. 5	10. 5. 28
40	栗 生 喜 三 男	10. 5. 28	11. 4. 29

14-02 歴代市議会副議長(つづき)

代	氏名	就任年月日	退任年月日
41代	清 宮 誠	平成 11. 5. 21	平成 12. 6. 5
42	桐 生 政 広	12. 6. 5	13. 5. 28
43	中 村 孝 治	13. 5. 28	14. 6. 3
44	伊 藤 昌 弘	14. 6. 3	15. 3. 31
45	押 尾 豊 幸	15. 5. 20	16. 6. 7
46	檀 谷 正 彦	16. 6. 7	17. 5. 18
47	吉 井 大 亮	17. 5. 18	18. 5. 18
48	小 林 右 治	18. 5. 18	19. 4. 29
49	櫻 井 道 明	19. 5. 16	20. 5. 19
50	川 名 部 実	20. 5. 19	21. 5. 15
51	兒 玉 正 直	21. 5. 15	22. 5. 18
52	森 野 正	22. 5. 18	23. 4. 29
53	山 口 文 明	23. 5. 17	24. 5. 22
54	村 田 穰 史	24. 5. 22	25. 5. 21
55	岡 村 芳 樹	25. 5. 21	26. 5. 22
56	押 尾 豊 幸	26. 5. 22	27. 4. 29
57	石 渡 康 郎	27. 5. 20	28. 5. 18
58	村 田 穰 史	28. 5. 18	29. 5. 16
59	森 野 正	29. 5. 16	30. 5. 15
60	森 野 正	30. 5. 15	31. 4. 29
61	爲 田 浩	令和 元. 5. 16	令和 2. 5. 15
62	平 野 裕 子	2. 5. 15	3. 5. 18
63	高 木 大 輔	3. 5. 18	4. 5. 19
64	敷 根 文 裕	4. 5. 19	5. 4. 29
65	斎 藤 明 美	5. 5. 19	6. 5. 16
66	密 本 成 章	6. 5. 16	

資料 議会事務局

14-03 市議会議員

令和7年3月31日現在

議席番号	氏名	所属常任委員会
1	三 谷 英 継	経済環境常任委員会
2	三 井 義 文	文教福祉常任委員会
3	石 井 昇	建設常任委員会
4	長 谷 川 泰 弘	建設常任委員会
5	高 橋 と み お	総務常任委員会
6	稲 田 敏 昭	経済環境常任委員会
7	宇 田 み お こ	建設常任委員会
8	齋 藤 寛 之	○文教福祉常任委員会
9	石 井 秀 明	○建設常任委員会
10	密 本 成 章	建設常任委員会
11	松 島 梢	建設常任委員会
12	木 崎 俊 行	総務常任委員会
13	徳 永 由 美 子	文教福祉常任委員会
14	橋 岡 協 美	経済環境常任委員会
15	押 木 孝 和	○総務常任委員会
16	鍋 田 達 子	○経済環境常任委員会
17	望 月 庄 子	文教福祉常任委員会
18	斎 藤 明 美	◎建設常任委員会
19	伊 藤 と し 子	文教福祉常任委員会
20	五 十 嵐 智 美	経済環境常任委員会
21	山 本 英 司	総務常任委員会
22	敷 根 文 裕	総務常任委員会
23	村 田 穰 史	◎文教福祉常任委員会
24	高 木 大 輔	◎経済環境常任委員会
25	爲 田 浩	経済環境常任委員会
26	平 野 裕 子	◎総務常任委員会
27	岡 村 芳 樹	文教福祉常任委員会
28	櫻 井 道 明	総務常任委員会

注記) 所属常任委員会について、◎印は委員長、○印は副委員長です。

資料 議会事務局

14-04 市議会開催状況

年度間値

年度	定例会									臨時会								
	開催回数	会期日数	審議件数							開催回数	会期日数	審議件数						
			市長・議員提出					請願	陳情			市長・議員提出					請願	陳情
			総数	予算	決算	条例案	その他					総数	予算	決算	条例案	その他		
平成 14	回	日	件	件	件	件	件	件	件	回	日	件	件	件	件	件	件	件
15	4	78	143	32	11	42	58	6	5	－	－	－	－	－	－	－	－	－
16	4	84	138	25	12	42	59	4	11	1	1	9	－	－	1	8	－	－
17	4	91	146	32	10	32	72	6	13	1	1	1	－	－	－	1	－	－
18	4	87	153	28	10	51	64	－	13	1	1	6	－	－	－	6	－	－
19	4	83	138	28	10	33	67	7	12	1	1	5	－	－	1	4	－	－
20	4	95	139	31	10	39	59	19	19	2	2	8	1	－	－	7	－	－
21	4	104	143	36	10	28	69	10	9	1	1	5	－	－	1	4	－	－
22	4	106	170	39	11	25	95	12	11	3	3	13	2	－	6	5	－	－
23	4	99	176	30	10	42	94	9	20	1	1	5	－	－	2	3	－	－
24	4	109	149	30	10	33	76	5	14	1	1	6	－	－	1	5	－	－
25	4	102	159	28	9	53	69	5	15	1	1	5	－	－	1	4	－	－
26	4	104	142	29	9	38	66	3	6	1	1	4	－	－	－	4	－	－
27	4	95	156	35	9	46	66	8	5	1	1	3	－	－	－	3	－	－
28	4	107	156	29	9	40	78	5	7	1	1	4	－	－	－	4	－	－
29	4	105	136	26	9	34	67	3	5	1	1	4	－	－	－	4	－	－
30	4	103	138	27	9	45	57	7	6	1	1	4	－	－	－	4	－	－
令和元	4	97	148	27	9	30	70	7	5	1	1	4	－	－	1	3	－	－
	4	106	142	30	9	42	61	5	2	1	1	7	1	－	2	4	－	－
2	4	87	164	39	9	43	73	9	7	2	2	5	1	－	－	4	－	－
3	4	104	153	30	9	51	63	6	2	3	3	6	2	－	－	4	－	－
4	4	97	121	29	9	37	46	3	2	1	1	3	1	－	－	2	－	－
5	4	112	165	32	9	44	80	5	7	2	2	6	1	－	1	4	－	－
6	4	104	136	27	9	30	70	6	7	1	1	3	－	－	－	3	－	－

注記) 継続審査となった案件は、一定例会ごと件数に含みます。

資料 議会事務局

14-05 選挙人名簿登録者数

各年 9 月 2 日現在

年	総数	男	女
	人	人	人
平成 14	140,318	69,044	71,274
15	141,576	69,648	71,928
16	142,761	70,158	72,603
17	143,187	70,252	72,935
18	143,707	70,373	73,334
19	144,270	70,583	73,687
20	144,672	70,746	73,926
21	145,551	71,118	74,433
22	145,954	71,357	74,597
23	146,582	71,828	74,754
24	146,588	71,921	74,667
25	146,549	71,900	74,649
26	146,570	71,746	74,824
27	146,440	71,661	74,779
28	149,452	73,148	76,304
29	149,194	72,984	76,210
30	148,712	72,763	75,949
令和元	148,151	72,512	75,639
2	147,449	72,062	75,387
3	146,649	71,611	75,038
4	146,017	71,240	74,777
5	145,053	70,650	74,403
6	144,020	69,996	74,024

資料 選挙管理委員会事務局

14-06 男女別有権者数、投票者数及び投票率（市長選挙）

執行年月日	有権者数			投票者数			投票率		
	総数	男	女	総数	男	女	総数	男	女
	人	人	人	人	人	人	%	%	%
昭和 50. 9. 21	52,298	25,829	26,469	40,574	19,451	21,123	77.58	75.31	79.80
54. 9. 30	無投票	***	***	無投票	***	***	無投票	***	***
58. 9. 25	75,096	37,004	38,092	24,835	12,314	12,521	33.07	33.28	32.87
62. 9. 20	無投票	***	***	無投票	***	***	無投票	***	***
平成 3. 9. 22	105,001	51,758	53,243	32,648	15,837	16,811	31.09	30.60	31.57
7. 4. 23	119,157	58,712	60,445	66,842	31,845	34,997	56.10	54.24	57.90
11. 4. 25	無投票	***	***	無投票	***	***	無投票	***	***
15. 4. 27	138,656	68,163	70,493	72,005	34,150	37,855	51.93	50.10	53.70
19. 4. 22	141,768	69,298	72,470	72,636	34,931	37,705	51.24	50.41	52.03
23. 4. 24	144,107	70,495	73,612	70,665	34,183	36,482	49.04	48.49	49.56
27. 4. 26	144,354	70,592	73,762	70,961	34,442	36,519	49.16	48.79	49.51
31. 4. 21	146,220	71,504	74,716	70,291	33,860	36,431	48.07	47.35	48.76
令和 5. 4. 23	143,272	69,738	73,534	64,994	31,139	33,855	45.36	44.65	46.04

資料 選挙管理委員会事務局

14-07 男女別有権者数、投票者数及び投票率（市議会議員選挙）

執行年月日	有権者数			投票者数			投票率		
	総数	男	女	総数	男	女	総数	男	女
	人	人	人	人	人	人	%	%	%
昭和 50. 4. 27	51,311	25,362	25,949	41,945	20,278	21,667	81.75	79.95	83.50
54. 4. 22	60,926	30,089	30,837	48,418	23,098	25,320	79.47	76.77	82.11
58. 4. 24	73,493	36,195	37,298	54,745	26,170	28,575	74.49	72.30	76.61
62. 4. 26	83,882	41,296	42,586	53,736	25,464	28,272	64.06	61.66	66.39
平成 3. 4. 21	102,341	50,401	51,940	62,771	29,557	33,214	61.34	58.64	63.95
7. 4. 23	119,157	58,712	60,445	66,835	31,835	35,000	56.09	54.22	57.90
11. 4. 25	131,939	64,847	67,092	72,134	34,375	37,759	54.67	53.01	56.28
15. 4. 27	138,656	68,163	70,493	71,996	34,143	37,853	51.92	50.09	53.70
19. 4. 22	141,768	69,298	72,470	72,638	34,933	37,705	51.24	50.41	52.03
23. 4. 24	144,107	70,495	73,612	70,665	34,180	36,485	49.04	48.49	49.56
27. 4. 26	144,354	70,592	73,762	70,952	34,438	36,514	49.15	48.78	49.50
31. 4. 21	146,220	71,504	74,716	70,287	33,858	36,429	48.07	47.35	48.76
令和 5. 4. 23	143,272	69,738	73,534	64,993	31,140	33,853	45.36	44.65	46.04

資料 選挙管理委員会事務局

14-08 男女別有権者数、投票者数及び投票率（知事選挙）

執行年月日	有権者数			投票者数			投票率		
	総数	男	女	総数	男	女	総数	男	女
	人	人	人	人	人	人	%	%	%
昭和 54. 4. 8	60,733	29,997	30,736	42,505	20,585	21,920	69.99	68.62	71.32
56. 4. 5	66,384	32,713	33,671	16,911	9,062	7,849	25.47	27.70	23.31
60. 3.24	78,914	38,841	40,073	24,069	12,388	11,681	30.50	31.89	29.15
平成元. 3.19	93,204	46,033	47,171	44,615	22,507	22,108	47.87	48.89	46.87
5. 3.14	110,960	54,685	56,275	33,460	17,019	16,441	30.16	31.12	29.22
9. 3.16	126,574	62,345	64,229	34,880	17,615	17,265	27.56	28.25	26.88
13. 3.25	136,229	67,078	69,151	53,322	26,633	26,689	39.14	39.70	38.60
17. 3.13	141,345	69,346	71,999	63,558	31,260	32,298	44.97	45.08	44.86
21. 3.29	143,333	70,027	73,306	69,414	34,325	35,089	48.43	49.02	47.87
25. 3.17	144,814	70,981	73,833	49,013	24,171	24,842	33.85	34.05	33.65
29. 3.26	147,462	72,083	75,379	49,623	24,445	25,178	33.65	33.91	33.40
令和 3. 3.21	145,438	71,002	74,436	63,630	30,401	33,229	43.75	42.82	44.64
7. 3.16	142,058	68,946	73,112	49,315	23,470	25,845	34.71	34.04	35.35

資料 選挙管理委員会事務局

14-09 男女別有権者数、投票者数及び投票率（県議会議員選挙）

執行年月日	有権者数			投票者数			投票率		
	総数	男	女	総数	男	女	総数	男	女
	人	人	人	人	人	人	%	%	%
昭和 50. 4.13	51,182	25,320	25,862	37,538	18,583	18,955	73.34	73.39	73.29
54. 4. 8	60,727	29,996	30,731	42,491	20,581	21,910	69.97	68.61	71.30
58. 4.10	73,345	36,128	37,217	37,414	18,319	19,095	51.01	50.71	51.31
62. 4.12	83,854	41,277	42,577	34,258	17,374	16,884	40.85	42.09	39.66
平成 3. 4. 7	102,230	50,370	51,860	42,668	20,810	21,858	41.74	41.31	42.15
7. 4. 9	119,208	58,751	60,457	52,899	25,629	27,270	44.38	43.62	45.11
11. 4.11	131,755	64,761	66,994	57,519	28,324	29,195	43.66	43.74	43.58
15. 4.13	138,637	68,155	70,482	53,512	26,161	27,351	38.60	38.38	38.81
19. 4. 8	141,928	69,390	72,538	56,899	28,126	28,773	40.09	40.53	39.67
23. 4.10	144,167	70,523	73,644	57,697	28,677	29,020	40.02	40.66	39.41
27. 4.12	144,437	70,655	73,782	55,631	27,737	27,894	38.52	39.26	37.81
31. 4. 7	146,366	71,587	74,779	53,732	26,465	27,267	36.71	36.97	36.46
令和 5. 4. 9	143,439	69,819	73,620	49,667	24,356	25,311	34.63	34.88	34.38

資料 選挙管理委員会事務局

14-10 男女別有権者数、投票者数及び投票率（衆議院議員選挙（小選挙区））

執行年月日	有権者数			投票者数			投票率		
	総数	男	女	総数	男	女	総数	男	女
	人	人	人	人	人	人	%	%	%
昭和 55. 6. 22	64,883	32,016	32,867	45,420	22,479	22,941	70.00	70.21	69.80
58.12.18	76,097	37,483	38,614	43,835	22,187	21,648	57.60	59.19	56.06
61. 7. 6	82,395	40,547	41,848	53,949	26,570	27,379	65.48	65.53	65.42
平成 2. 2. 18	98,954	48,869	50,085	65,681	32,549	33,132	66.38	66.60	66.15
5. 7. 18	114,178	56,278	57,900	68,562	34,307	34,255	60.05	60.96	59.16
8.10.20	127,011	62,556	64,455	70,971	35,213	35,758	55.88	56.29	55.48
12. 6. 25	137,026	67,492	69,534	81,693	40,566	41,127	59.62	60.10	59.15
15.11. 9	141,602	69,647	71,955	81,426	40,566	40,860	57.50	58.25	56.79
17. 9. 11	142,830	70,057	72,773	96,222	47,134	49,088	67.37	67.28	67.45
21. 8. 30	145,492	71,110	74,382	98,465	48,631	49,834	67.68	68.39	67.00
24.12.16	146,430	71,822	74,608	89,961	44,904	45,057	61.44	62.52	60.39
26.12.14	146,522	71,719	74,803	79,821	40,110	39,711	54.48	55.93	53.09
29.10.22	148,938	72,830	76,108	79,493	39,464	40,029	53.37	54.19	52.59
令和 3.10.31	146,332	71,417	74,915	84,624	41,607	43,017	57.83	58.26	57.42
6.10.27	143,676	69,771	73,905	79,971	39,482	40,489	55.66	56.59	54.79

資料 選挙管理委員会事務局

14-11 男女別有権者数、投票者数及び投票率（衆議院議員選挙（比例区））

執行年月日	有権者数			投票者数			投票率		
	総数	男	女	総数	男	女	総数	男	女
	人	人	人	人	人	人	%	%	%
平成 8.10.20	127,011	62,556	64,455	70,943	35,203	35,740	55.86	56.27	55.45
12. 6. 25	137,186	67,593	69,593	81,696	40,568	41,128	59.55	60.02	59.10
15.11. 9	141,733	69,729	72,004	81,474	40,586	40,888	57.48	58.21	56.79
17. 9. 11	142,975	70,139	72,836	96,158	47,054	49,104	67.26	67.09	67.42
21. 8. 30	145,492	71,110	74,382	98,430	48,612	49,818	67.65	68.36	66.98
24.12.16	146,430	71,822	74,608	89,937	44,885	45,052	61.42	62.49	60.38
26.12.14	146,522	71,719	74,803	79,804	40,098	39,706	54.47	55.91	53.08
29.10.22	148,938	72,830	76,108	79,485	39,466	40,019	53.37	54.19	52.58
令和 3.10.31	146,332	71,417	74,915	84,617	41,602	43,015	57.83	58.25	57.42
6.10.27	143,676	69,771	73,905	79,976	39,482	40,494	55.66	56.59	54.79

資料 選挙管理委員会事務局

14-12 男女別有権者数、投票者数及び投票率（最高裁判所裁判官国民審査）

執行年月日	有権者数			投票者数			投票率		
	総数	男	女	総数	男	女	総数	男	女
	人	人	人	人	人	人	%	%	%
昭和 55. 6. 22	64,883	32,016	32,867	44,533	22,058	22,475	68.64	68.90	68.38
58.12.18	76,097	37,483	38,614	42,896	21,726	21,170	56.37	57.96	54.82
61. 7. 6	82,395	40,547	41,848	53,348	26,281	27,067	64.75	64.82	64.68
平成 2. 2. 18	98,954	48,869	50,085	62,437	31,053	31,384	63.10	63.54	62.66
5. 7. 18	114,178	56,278	57,900	64,650	32,470	32,180	56.62	57.70	55.58
8.10.20	127,011	62,556	64,455	68,488	34,056	34,432	53.92	54.44	53.42
12. 6. 25	137,026	67,492	69,534	79,026	39,272	39,754	57.67	58.19	57.17
15.11. 9	141,602	69,647	71,955	80,045	39,934	40,111	56.53	57.34	55.74
17. 9. 11	142,830	70,057	72,773	94,071	46,013	48,058	65.86	65.68	66.04
21. 8. 30	145,251	70,976	74,275	95,367	47,101	48,266	65.66	66.36	64.98
24.12.16	146,231	71,727	74,504	87,139	43,526	43,613	59.59	60.68	58.54
26.12.14	146,337	71,635	74,702	77,002	38,728	38,274	52.62	54.06	51.24
29.10.22	148,767	72,762	76,005	79,168	39,281	39,887	53.22	53.99	52.48
令和 3.10.31	146,154	71,348	74,806	84,340	41,455	42,885	57.71	58.10	57.33
6.10.27	143,676	69,771	73,905	79,809	39,376	40,433	55.55	56.44	54.71

資料 選挙管理委員会事務局

14-13 男女別有権者数、投票者数及び投票率（参議院議員選挙（比例区））

執行年月日	有権者数			投票者数			投票率		
	総数	男	女	総数	男	女	総数	男	女
	人	人	人	人	人	人	%	%	%
昭和 52. 7. 10	56,480	27,937	28,543	35,536	17,601	17,935	62.92	63.00	62.84
55. 6. 22	64,883	32,016	32,867	45,363	22,464	22,899	69.92	70.16	69.67
58. 6. 26	74,549	36,770	37,779	37,073	18,964	18,109	49.73	51.57	47.93
61. 7. 6	82,395	40,547	41,848	53,894	26,531	27,363	65.41	65.43	65.39
平成元. 7. 23	96,660	47,833	48,827	56,898	28,436	28,462	58.86	59.45	58.29
4. 7. 26	109,649	54,100	55,549	45,302	23,004	22,298	41.32	42.52	40.14
7. 7. 23	122,627	60,503	62,124	45,596	23,504	22,092	37.18	38.85	35.56
10. 7. 12	132,012	65,029	66,983	74,893	37,225	37,668	56.73	57.24	56.24
13. 7. 29	138,720	68,355	70,365	74,550	36,909	37,641	53.74	54.00	53.49
16. 7. 11	142,622	70,147	72,475	77,787	38,688	39,099	54.54	55.15	53.95
19. 7. 29	144,014	70,468	73,546	83,059	41,341	41,718	57.67	58.67	56.72
22. 7. 11	146,000	71,399	74,601	85,789	42,670	43,119	58.76	59.76	57.80
25. 7. 21	146,554	71,889	74,665	76,643	38,651	37,992	52.30	53.76	50.88
28. 7. 10	149,280	73,025	76,255	83,025	41,264	41,761	55.62	56.51	54.76
令和元. 7. 21	148,080	72,442	75,638	70,760	35,384	35,376	47.78	48.84	46.77
4. 7. 10	145,763	71,126	74,637	78,114	38,447	39,667	53.59	54.05	53.15

資料 選挙管理委員会事務局

14-14 男女別有権者数、投票者数及び投票率（参議院議員選挙（選挙区））

執行年月日	有権者数			投票者数			投票率		
	総数	男	女	総数	男	女	総数	男	女
	人	人	人	人	人	人	%	%	%
昭和 52. 7. 10	56,480	27,937	28,543	35,540	17,603	17,937	62.92	63.01	62.84
55. 6. 22	64,883	32,016	32,867	45,395	22,467	22,928	69.96	70.17	69.76
58. 6. 26	74,549	36,770	37,779	37,081	18,970	18,111	49.74	51.59	47.94
61. 7. 6	82,395	40,547	41,848	53,933	26,556	27,377	65.46	65.49	65.42
平成元. 7. 23	96,660	47,833	48,827	56,909	28,441	28,468	58.88	59.46	58.30
4. 7. 26	109,649	54,100	55,549	45,303	23,004	22,299	41.32	42.52	40.14
7. 7. 23	122,627	60,503	62,124	45,601	23,506	22,095	37.19	38.85	35.57
10. 7. 12	132,012	65,029	66,983	74,898	37,227	37,671	56.74	57.25	56.24
13. 7. 29	138,538	68,239	70,299	74,492	36,882	37,610	53.77	54.05	53.50
16. 7. 11	142,481	70,060	72,421	77,747	38,666	39,081	54.57	55.19	53.96
19. 7. 29	144,014	70,468	73,546	83,062	41,343	41,719	57.68	58.67	56.73
22. 7. 11	146,000	71,399	74,601	85,797	42,676	43,121	58.77	59.77	57.80
25. 7. 21	146,554	71,889	74,665	76,650	38,656	37,994	52.30	53.77	50.89
28. 7. 10	149,280	73,025	76,255	83,035	41,274	41,761	55.62	56.52	54.76
令和元. 7. 21	148,080	72,442	75,638	70,755	35,383	35,372	47.78	48.84	46.76
4. 7. 10	145,763	71,126	74,637	78,115	38,447	39,668	53.59	54.05	53.15

資料 選挙管理委員会事務局

- 01 国土・気象
- 02 人口・世帯
- 03 労働・賃金
- 04 農林水産業
- 05 鉱工業
- 06 商業・サービス業
- 07 住宅・土地・建設
- 08 エネルギー・水
- 09 運輸・観光
- 10 情報通信・科学技術
- 11 社会保障・衛生
- 12 教育・文化・スポーツ・生活
- 13 司法・安全・環境
- 14 議会・選挙

15 行財政

15-01 歴代市長

代	氏名	就任年月日	退任年月日
初代	木 倉 和 一 郎	昭和 29. 4. 26	昭和 33. 4. 25
2	岩 渕 剛	33. 4. 26	34. 9. 5
3	堀 田 正 久	34. 10. 4	50. 10. 3
4	菊 間 健 夫	50. 10. 4	平成 7. 2. 28
5	渡 貫 博 孝	平成 7. 4. 23	19. 4. 26
6	蕨 和 雄	19. 4. 27	31. 4. 26
7	西 田 三 十 五	31. 4. 27	

資料 人事課

15-02 歴代助役・副市長

代	氏名	就任年月日	退任年月日
初代	立 崎 敏	昭和 29. 5. 8	昭和 30. 5. 31
2	石 井 繁	29. 6. 29	41. 6. 28
3	渡 辺 周 夫	41. 8. 1	46. 3. 19
4	菊 間 健 夫	46. 3. 20	50. 7. 31
5	福 田 次 郎	51. 3. 22	63. 3. 21
6	圓 城 寺 信 夫	63. 3. 22	平成 7. 5. 31
7	大 槻 省 吾	平成 7. 7. 10	10. 6. 30
8	野 口 信 幸	8. 1. 1	11. 12. 31
9	大 日 方 尚 巳	10. 7. 1	13. 3. 31
10	鎌 田 富 雄	13. 4. 1	15. 3. 31
11	田 山 成 一	13. 7. 1	17. 3. 31
12	熊 谷 隆 夫	17. 4. 1	19. 5. 31
13	鎌 田 富 雄	19. 6. 1	24. 5. 31
14	浦 田 啓 充	24. 7. 1	28. 3. 31
15	利 根 基 文	28. 7. 1	令和 元. 7. 15
16	染 井 健 夫	令和 元. 10. 1	4. 3. 31
17	石 井 健 司	4. 4. 1	7. 3. 31
18	角 田 一 洋	7. 4. 1	

注記) 助役 平成 19 年 3 月 31 日廃止

副市長 平成 19 年 4 月 1 日から

資料 人事課

15-03 歴代収入役

代	氏名	就任年月日	退任年月日
初代	檀 谷 正 雄	昭和 29. 5. 8	昭和 30. 5. 31
2	松 戸 磧 夫	31. 7. 1	52. 10. 1
3	栗 原 良 博	52. 10. 2	60. 10. 1
4	圓 城 寺 信 夫	60. 10. 2	63. 3. 21
5	伊 藤 和 夫	63. 3. 22	平成 4. 3. 21
6	大 川 徹 夫	平成 4. 3. 22	8. 3. 21
7	志 津 廸 雄	8. 4. 1	12. 3. 31
8	馬 場 孝 之	12. 4. 1	16. 3. 31
9	大 川 靖 男	16. 4. 1	20. 3. 31

注記) 平成 20 年 3 月 31 日の退任をもって廃止。

資料 人事課

15-04 事務部局別職員数

(単位 人)

令和 7 年 4 月 1 日現在

区分	条例(規則)定数	職員数
総数	1,100	987
市長事務部局	859	798
企画政策部	***	29
総務部	***	45
財政部	***	78
市民部	***	99
福祉部	***	92
こども支援部	***	153
健康推進部	***	49
魅力推進部	***	41
経済環境部	***	49
土木部	***	52
都市部	***	54
危機管理部	***	20
資産経営部	***	27
会計課	***	10
企業職員	60	46
議会事務局	12	10
監査委員事務局	6	3
選挙管理委員会事務局	5	5
農業委員会事務局	6	4
教育委員会事務局	152	121

資料 人事課

15-05 一般会計当初予算額

(単位 千円)

年度値

年度	総額	歳入予算				歳出予算	
		市民税	固定資産税	軽自動車税	たばこ税	教育費	人件費
平成 20	37,870,000	13,675,972	8,743,632	143,702	728,354	5,342,498	9,315,416
21	36,955,000	13,636,991	8,693,194	151,782	721,070	4,745,770	9,000,006
22	40,498,000	13,112,073	8,796,569	156,334	713,887	4,900,066	8,907,185
23	40,427,563	12,002,454	8,848,561	162,315	989,658	4,461,532	8,784,042
24	42,326,000	12,577,112	8,397,228	166,526	895,446	5,251,747	8,809,705
25	42,347,000	12,270,748	8,394,590	170,150	1,000,003	5,297,607	8,878,203
26	47,344,000	12,340,800	8,572,664	174,586	990,048	8,187,926	9,103,091
27	45,054,000	12,151,748	8,447,920	182,252	980,192	7,536,759	8,978,214
28	46,363,000	12,247,478	8,766,101	199,821	964,626	5,577,806	9,069,773
29	46,892,000	12,399,951	8,863,452	233,512	900,819	5,619,148	9,121,853
30	48,111,000	12,355,489	8,783,601	247,986	878,929	6,099,049	9,264,540
31	46,536,000	12,486,869	9,149,717	270,218	843,462	5,471,392	9,006,127
令和 2	51,468,000	12,362,979	9,403,860	306,054	811,274	7,727,319	10,060,942
3	47,424,000	11,433,950	8,986,797	294,542	803,597	5,495,249	9,802,906
4	50,919,000	11,736,619	9,338,503	305,238	886,017	7,184,393	9,879,786
5	51,830,000	12,232,783	9,423,748	326,904	892,460	6,000,271	9,967,286
6	55,243,000	12,312,535	9,445,955	336,245	918,477	6,497,687	10,486,441
7	58,962,000	12,867,549	9,654,081	353,623	915,524	6,837,449	10,622,914

資料 財政課

15-06 一般会計及び特別会計歳入歳出決算額

(単位 円)

年度間値

年度	歳入決算額			歳出決算額		
	総額	一般会計	特別会計	総額	一般会計	特別会計
昭和 47	5,097,542,195	4,151,231,719	946,310,476	4,593,637,833	3,719,335,112	874,302,721
48	7,293,979,331	5,869,728,033	1,424,251,298	6,789,748,527	5,485,122,011	1,304,626,516
49	9,834,908,958	7,840,427,009	1,994,481,949	9,371,873,958	7,535,435,385	1,836,438,573
50	9,797,193,648	7,480,665,653	2,316,527,995	9,137,538,923	6,995,641,102	2,141,897,821
51	12,510,984,002	9,580,594,281	2,930,389,721	11,307,513,196	8,640,720,400	2,666,792,796
52	13,326,317,851	10,467,172,915	2,859,144,936	12,124,701,178	9,413,566,926	2,711,134,252
53	15,512,018,902	12,366,747,420	3,145,271,482	14,161,096,364	11,253,794,456	2,907,301,908
54	18,954,801,615	15,282,784,783	3,672,016,832	18,102,109,891	14,588,702,960	3,513,406,931
55	21,615,767,231	17,299,381,854	4,316,385,377	20,672,524,215	16,563,247,872	4,109,276,343
56	23,193,922,759	17,286,335,444	5,907,587,315	22,285,646,349	16,525,171,672	5,760,474,677
57	27,068,537,203	21,116,876,338	5,951,660,865	25,753,101,851	20,145,572,141	5,607,529,710
58	27,221,510,958	20,191,713,390	7,029,797,568	26,122,560,500	19,258,873,960	6,863,686,540
59	27,439,908,308	19,871,532,241	7,568,376,067	25,673,725,458	18,342,469,468	7,331,255,990
60	30,900,508,773	22,271,732,837	8,628,775,936	29,460,402,424	21,069,276,193	8,391,126,231
61	34,222,306,106	24,676,319,168	9,545,986,938	32,698,763,991	23,501,037,361	9,197,726,630
62	39,153,926,980	28,194,374,297	10,959,552,683	36,897,525,202	26,310,286,182	10,587,239,020
63	39,305,809,827	27,761,466,689	11,544,343,138	37,808,914,959	26,776,575,642	11,032,339,317
平成元	40,461,053,017	28,723,553,358	11,737,499,659	38,614,466,599	27,677,948,403	10,936,518,196
2	44,252,764,868	32,272,588,304	11,980,176,564	42,474,466,647	31,011,532,352	11,462,934,295
3	47,054,169,354	34,995,619,579	12,058,549,775	44,886,686,130	33,295,911,918	11,590,774,212
4	50,672,168,498	37,505,727,136	13,166,441,362	48,502,392,478	35,800,128,914	12,702,263,564
5	53,184,532,422	39,366,176,145	13,818,356,277	50,667,805,975	37,313,550,317	13,354,255,658
6	56,479,748,053	41,885,135,285	14,594,612,768	54,571,060,210	40,310,948,750	14,260,111,460
7	56,635,698,827	41,272,836,249	15,362,862,578	54,780,089,880	39,702,085,982	15,078,003,898
8	60,647,478,496	43,750,077,226	16,897,401,270	58,847,620,544	42,268,432,169	16,579,188,375
9	63,798,928,097	44,459,090,530	19,339,837,567	62,234,404,381	43,275,623,502	18,958,780,879
10	62,951,887,906	44,358,632,267	18,593,255,639	60,712,647,456	42,512,103,179	18,200,544,277
11	67,010,320,550	47,054,695,220	19,955,625,330	64,724,683,144	45,241,029,887	19,483,653,257
12	65,017,634,499	41,326,915,404	23,690,719,095	62,424,226,626	39,248,752,138	23,175,474,488
13	68,248,160,065	42,278,850,712	25,969,309,353	65,932,053,837	40,518,075,598	25,413,978,239
14	67,249,358,622	40,774,155,860	26,475,202,762	64,694,069,519	38,419,159,730	26,274,909,789
15	71,514,554,422	43,417,211,800	28,097,342,622	69,812,487,702	41,802,236,181	28,010,251,521
16	75,103,237,363	45,576,515,593	29,526,721,770	73,445,646,459	44,084,913,177	29,360,733,282
17	69,794,304,730	38,649,751,699	31,144,553,031	67,798,691,518	36,834,039,995	30,964,651,523
18	70,546,945,833	38,564,131,001	31,982,814,832	68,734,708,156	36,961,343,892	31,773,364,264
19	73,845,724,850	39,219,968,681	34,625,756,169	72,311,880,411	37,946,154,403	34,365,726,008
20	64,955,699,692	38,263,098,582	26,692,601,110	63,344,735,652	37,010,385,544	26,334,350,108
21	69,537,256,220	42,539,714,815	26,997,541,405	67,068,963,432	40,369,993,773	26,698,969,659
22	71,217,971,774	43,460,506,701	27,757,465,073	68,517,751,895	41,071,620,349	27,446,131,546
23	73,352,335,383	43,838,733,970	29,513,601,413	70,438,840,448	41,137,160,767	29,301,679,681
24	75,556,841,803	43,687,716,158	31,869,125,645	72,368,051,848	41,264,151,741	31,103,900,107
25	80,784,476,774	46,824,970,873	33,959,505,901	76,950,228,295	43,733,183,398	33,217,044,897

15-06 一般会計及び特別会計歳入歳出決算額(つづき)

年度	歳入決算額			歳出決算額		
	総額	一般会計	特別会計	総額	一般会計	特別会計
平成 26	79,844,574,502	48,123,044,177	31,721,530,325	76,336,414,964	45,466,119,752	30,870,295,212
27	84,104,848,580	49,041,188,921	35,063,659,659	81,294,679,459	46,665,214,748	34,629,464,711
28	82,194,893,835	47,439,752,263	34,755,141,572	80,183,476,382	45,720,847,025	34,462,629,357
29	83,652,129,448	48,599,862,730	35,052,266,718	81,119,626,839	46,348,504,420	34,771,122,419
30	80,328,050,880	48,525,711,681	31,802,339,199	78,542,816,437	46,777,930,294	31,764,886,143
令和元	84,138,103,459	51,933,483,670	32,204,619,789	81,981,274,085	49,842,118,737	32,139,155,348
2	104,029,338,411	71,718,185,666	32,311,152,745	101,242,741,732	68,964,131,359	32,278,610,373
3	93,402,533,752	59,079,146,920	34,323,386,832	89,866,939,175	55,772,023,950	34,094,915,225
4	94,356,369,527	59,728,971,271	34,627,398,256	91,233,485,070	56,876,152,433	34,357,332,637
5	95,099,635,948	59,656,388,130	35,443,247,818	92,143,760,140	56,939,529,855	35,204,230,285

資料 財政課

15-07 一般会計科目別歳入決算額

(単位 円)

年度間値

科目	令和3年度	令和4年度	令和5年度
総額	59,079,146,920	59,728,971,271	59,656,388,130
1 市税	23,860,614,356	24,433,482,224	24,598,171,859
市民税	11,911,293,679	12,094,304,606	12,221,852,622
固定資産税	9,148,627,734	9,442,571,187	9,455,198,907
軽自動車税	300,090,516	321,762,503	333,769,587
市たばこ税	904,045,367	945,791,749	944,585,280
特別土地保有税	-	-	-
都市計画税	1,596,557,060	1,629,052,179	1,642,765,463
2 地方譲与税	464,581,001	434,222,001	437,622,000
所得譲与税	***	***	***
地方揮発油譲与税	116,210,000	103,688,000	103,977,000
自動車重量譲与税	332,263,000	310,354,000	313,465,000
森林環境譲与税	16,108,000	20,180,000	20,180,000
地方道路譲与税			***
3 利子割交付金	18,304,000	17,198,000	13,704,000
4 配当割交付金	188,659,000	173,251,000	193,852,000
5 株式等譲渡所得割交付金	237,642,000	137,874,000	231,386,000
6 法人事業税交付金	245,051,000	279,853,000	292,635,000
7 地方消費税交付金	3,844,243,000	3,959,066,000	3,940,355,000
8 ゴルフ場利用税交付金	36,848,482	36,832,253	35,082,187
9 自動車取得税交付金	441	1,456,490	5,063,027
10 環境性能割交付金	59,089,383	65,778,000	72,062,000
11 地方特例交付金	305,221,000	167,129,000	156,494,000
12 地方交付税	3,422,791,000	3,757,872,000	4,598,318,000
13 交通安全対策特別交付金	18,726,000	17,180,000	15,703,000
14 分担金及び負担金	332,485,697	409,675,030	407,360,670
15 使用料及び手数料	480,053,275	510,072,240	535,942,396
使用料	367,533,247	393,242,380	419,681,841
手数料	112,520,028	116,829,860	116,260,555
証紙収入	***	***	***
16 国庫支出金	14,179,535,734	12,644,459,243	12,199,934,196
国庫負担金	7,746,965,734	7,674,971,141	7,824,353,365
国庫補助金	6,401,085,847	4,939,159,912	4,344,930,568
委託金	31,484,153	30,328,190	30,650,263
17 県支出金	3,936,458,392	4,052,253,048	4,311,997,621
県負担金	2,655,209,754	2,734,626,668	2,981,822,253
県補助金	904,855,045	946,329,622	987,974,756
委託金	376,393,593	371,296,758	342,200,612
18 財産収入	148,379,303	114,657,176	112,086,308
財産運用収入	42,254,659	42,907,376	42,369,808
財産売却収入	106,124,644	71,749,800	69,716,500
19 寄附金	37,209,960	55,377,631	155,514,427
20 繰入金	612,379,794	1,866,098,984	2,186,874,785
特別会計繰入金	3,700,350	-	-
基金繰入金	608,679,444	1,866,098,984	2,186,874,785
21 繰越金	2,754,054,307	3,307,122,970	2,852,818,838
22 諸収入	588,319,795	750,215,981	695,277,816
延滞金加算金及び過料	76,913,747	71,192,963	74,161,030
預金利子	536,299	634,189	253,424
貸付金元利収入	31,155,960	31,022,617	30,885,960
受託事業収入	74,523,229	87,537,416	90,108,324
雑入	405,190,560	559,828,796	499,869,078
23 市債	3,308,500,000	2,537,845,000	1,608,133,000

資料 財政課

15-08 一般会計科目別歳出決算額

(単位 円)

年度間値

科目	令和3年度	令和4年度	令和5年度
総額	55,772,023,950	56,876,152,433	56,939,529,855
1 議会費	385,691,371	404,860,571	383,518,696
2 総務費	7,933,220,898	8,399,597,645	8,242,870,246
総務管理費	7,019,470,805	7,429,066,211	7,224,063,775
徴税費	521,193,153	541,684,100	545,635,633
戸籍住民基本台帳費	244,631,747	246,887,902	244,185,866
選挙費	88,639,499	122,150,176	160,646,616
統計調査費	23,044,721	24,227,483	30,826,859
監査委員費	36,240,973	35,581,773	37,511,497
3 民生費	25,177,505,414	23,818,855,135	25,684,826,831
社会福祉費	9,527,179,296	10,046,808,048	11,613,401,962
老人福祉費	2,287,366,455	2,482,912,169	2,490,074,073
児童福祉費	11,190,478,620	9,102,097,882	9,262,841,208
生活保護費	2,172,046,096	2,186,605,841	2,317,990,539
災害救助費	434,947	431,195	519,049
4 衛生費	5,646,915,474	5,521,961,779	4,908,064,107
保健衛生費	4,047,344,948	3,710,726,931	3,078,993,254
清掃費	1,593,009,526	1,637,810,489	1,813,947,853
上水道費	6,561,000	173,424,359	15,123,000
5 農林水産業費	695,109,806	661,158,718	665,856,020
農業費	673,086,244	631,195,759	629,962,835
林業費	22,023,562	29,962,959	35,893,185
水産業費	***	***	***
6 商工費	950,510,957	801,976,532	811,686,910
7 土木費	2,939,448,243	3,592,751,550	3,535,595,466
土木管理費	319,334,118	387,989,228	352,416,548
道路橋梁費	1,197,645,034	1,268,129,089	1,404,461,350
都市計画費	1,255,679,716	1,778,554,972	1,629,318,100
住宅費	166,789,375	158,078,261	149,399,468
8 消防費	2,803,751,269	2,837,321,849	2,894,181,712
9 教育費	6,353,744,213	7,506,511,781	6,578,872,050
教育総務費	873,788,478	858,103,711	890,619,983
小学校費	1,460,275,619	1,421,927,799	1,149,737,405
中学校費	405,415,890	473,164,358	982,398,729
幼稚園費	916,871,243	857,346,651	877,860,097
社会教育費	1,494,643,571	2,423,134,336	1,289,030,517
保健体育費	1,202,749,412	1,472,834,926	1,389,225,319
10 災害復旧費	30,405,473	250,860,040	33,219,374
11 公債費	2,855,720,832	3,080,296,833	3,200,838,443
12 諸支出金	***	***	***
13 予備費	-	-	-

資料 財政課

15-09 特別会計会計別歳入歳出決算額

(単位 円)

年度間値

特別会計名	令和3年度		令和4年度		令和5年度	
	歳入	歳入	歳入	歳出	歳入	歳出
国民健康保険	18,170,335,396	18,162,603,395	17,611,487,008	17,601,194,331	17,531,701,941	17,518,253,894
国民宿舎	***	***	***	***	***	***
交通災害	***	***	***	***	***	***
公共用地	3,132,677	3,132,677	857,020	857,020	152,873	152,873
国鉄駅前区画	***	***	***	***	***	***
下水道	***	***	***	***	***	***
老人保健	***	***	***	***	***	***
農業集落排水事業	16,157,350	16,157,350	18,192,300	18,192,300	26,702,229	26,702,229
介護保険	13,358,018,293	13,149,295,167	14,011,346,548	13,760,649,433	14,742,721,788	14,530,478,494
災害共済	4,948,520	794,540	5,277,771	1,121,163	5,114,067	917,264
後期高齢者医療	2,770,794,596	2,762,932,096	2,980,237,609	2,975,318,390	3,136,854,920	3,127,725,531
合計	34,323,386,832	34,094,915,225	34,627,398,256	34,357,332,637	35,443,247,818	35,204,230,285

資料 財政課

15-10 市有財産の面積及び金額

各年3月31日現在

年	土地	建物(延面積)	基金	有価証券	出資金
	m ²	m ²	千円	千円	千円
平成 17	2,928,956.29	339,329.73	10,435,087	51,174	2,242,989
18	3,149,693.12	342,481.64	9,269,706	51,174	2,305,925
19	3,499,449.09	339,486.13	9,560,786	51,174	2,355,183
20	3,547,833.02	339,202.61	10,205,611	51,174	2,425,919
21	3,631,850.25	340,175.11	12,554,438	51,174	2,517,209
22	3,633,881.79	345,392.95	12,739,617	51,174	2,599,875
23	3,632,871.94	346,591.73	12,736,301	51,174	2,676,594
24	3,662,792.00	348,040.51	15,146,786	51,174	2,754,163
25	3,666,649.96	347,072.41	16,246,088	51,174	2,824,628
26	3,632,914.87	355,939.59	15,284,597	51,174	2,847,781
27	3,643,201.93	358,584.67	16,047,775	51,174	2,857,422
28	3,646,245.89	360,716.89	18,052,612	51,174	2,886,878
29	3,649,734.20	355,098.57	18,360,895	51,174	2,939,167
30	3,693,670.07	355,261.64	17,516,867	51,174	3,017,827
31	3,727,473.12	355,532.14	17,497,080	51,174	3,013,804
令和 2	3,734,715.19	355,927.28	15,995,269	51,174	3,126,836
3	3,736,668.27	355,912.88	14,026,452	51,174	3,128,074
4	3,736,270.26	358,041.25	17,755,872	51,174	3,134,224
5	3,735,956.87	361,883.70	18,841,475	51,174	3,145,403
6	3,734,545.96	361,012.10	18,225,504	51,174	3,160,066
7	3,765,507.39	361,528.32	16,908,338	51,174	3,210,463

資料 財政課、資産経営課

15-11 債権別発行額、償還額及び現在高

(単位 千円)

年度間値

区分	令和5年度末現在高	令和6年度発行額	令和6年度償還額		令和6年度末現在高
			元金	利子	
1. 普通会計債	29,647,325	1,910,265	3,185,296	80,426	28,372,294
(1) 公共事業等債	1,265,407	206,200	78,603	4,681	1,393,004
(2) 防災・減災・国土強靱化緊急対策事業債	864,020	283,600	64,148	2,903	1,083,472
(3) 公営住宅建設事業債	261,736	-	41,853	4,724	219,883
(4) 災害復旧事業債	277,670	8,400	17,611	800	268,459
(5) (旧)緊急防災・減災事業	-	-	-	-	-
(6) 全国防災事業	151,490	-	42,401	1,085	109,089
(7) 教育・福祉施設等整備事業債	3,481,535	135,500	468,796	15,630	3,148,239
(8) 一般単独事業債	2,858,858	899,300	540,022	8,001	3,218,136
(9) 公共用地先行取得等事業債	-	-	-	-	-
(10) 厚生福祉施設整備事業債	-	-	-	-	-
(11) 財源対策債	1,030,837	164,100	58,720	4,571	1,136,217
(12) 減収補填債	29,976	-	14,988	1	14,988
(13) 臨時財政特例債	-	-	-	-	-
(14) 減税補填債	109,625	-	62,092	111	47,533
(15) 臨時税収補填債	-	-	-	-	-
(16) 臨時財政対策債	18,816,355	162,365	1,755,614	32,261	17,223,106
(17) 県貸付金	-	-	-	-	-
(18) その他	499,816	50,800	40,448	5,658	510,168
2. 公営企業債	2,618,993	149,000	213,402	38,790	2,554,591
(1) 下水道事業債	2,618,993	149,000	213,402	38,790	2,554,591
(2) 農業集落排水事業債	-	-	-	-	-
合計	32,266,318	2,059,265	3,398,698	119,216	30,926,885

資料 財政課

15-12 水道事業会計当初予算額(収益的收入及び支出)

(単位 千円)

令和6年度値

収入		支出	
水道事業収益	4,216,135	水道事業費用	4,341,073
営業収益	3,831,309	営業費用	4,229,790
営業外収益	384,816	営業外費用	86,283
特別利益	10	特別損失	5,000
		予備費	20,000

資料 上下水道部

15-13 水道事業会計当初予算額(資本的收入及び支出)

(単位 千円)

令和6年度値

収入		支出	
資本的收入	348,720	資本的支出	2,149,939
負担金	14,797	建設改良費	2,011,243
国県支出金	33,913	企業債償還金	114,884
企業債	300,000	国庫補助金返還金	3,812
固定資産売却代金	10	予備費	20,000

資料 上下水道部

15-14 下水道事業会計当初予算額(収益的收入及び支出)

(単位 千円)

令和6年度値

収入		支出	
下水道事業収益	4,149,128	下水道事業費用	4,041,875
営業収益	2,836,485	営業費用	3,815,538
営業外収益	1,252,643	営業外費用	146,337
特別利益	60,000	特別損失	60,000
		予備費	20,000

資料 上下水道部

15-15 下水道事業会計当初予算額(資本的收入及び支出)

(単位 千円)

令和6年度値

収入		支出	
資本的收入	411,429	資本的支出	1,367,136
企業債	266,600	建設改良費	1,131,791
出資金	42,096	企業債償還金	215,345
国県支出金	84,860	予備費	20,000
負担金	16,873		
その他資本的收入	1,000		

資料 上下水道部

15-16 水道事業における決算額（収益的收入及び支出）（資本的收入及び支出）

（単位 円）

年度間値

年度	収益的收入及び支出（税込）		資本的收入及び支出（税込）		当年度純利益・ 当年度純損失（税抜）
	収入	支出	収入	支出	
平成 12	3,579,914,400	3,584,785,987	131,319,273	1,867,007,165	-82,715,986
13	3,589,324,735	3,552,052,142	124,338,952	1,165,855,743	-6,283,351
14	3,771,235,073	3,477,097,652	122,801,587	1,423,169,918	238,766,673
15	3,834,470,901	3,477,586,930	150,134,885	1,310,082,086	308,184,706
16	3,792,492,879	3,390,324,667	409,102,576	1,084,058,113	365,983,002
17	3,868,725,417	3,351,495,881	215,038,431	1,463,504,270	469,475,971
18	3,757,267,987	3,336,712,742	410,882,124	1,804,176,046	366,314,825
19	3,823,370,345	3,271,561,387	636,810,211	3,116,871,160	454,558,402
20	3,834,280,838	3,242,327,910	621,813,299	1,954,190,142	537,323,400
21	3,706,334,375	3,163,610,064	543,270,137	1,401,720,366	487,318,143
22	3,769,748,840	3,217,554,889	65,200,875	1,361,175,815	502,247,862
23	3,736,090,766	3,238,769,027	21,728,450	1,099,353,878	456,605,907
24	3,708,700,943	3,432,485,605	10,682,153	929,249,626	243,719,428
25	3,820,070,899	3,523,892,091	48,261,572	1,405,464,357	243,904,573
26	4,011,467,893	3,543,435,569	67,983,633	985,130,692	421,297,444
27	4,077,748,006	3,527,732,736	112,551,039	959,065,070	498,176,408
28	4,116,563,494	3,429,699,581	106,553,027	1,552,392,003	585,719,745
29	4,133,913,448	3,576,875,076	146,056,067	1,209,877,140	481,327,512
30	4,102,503,687	3,440,152,214	145,671,928	1,918,270,238	532,149,419
令和元	4,012,127,454	3,432,229,216	138,905,899	1,461,336,633	464,992,211
2	4,229,450,360	3,874,965,784	145,846,878	2,115,306,661	177,761,831
3	4,178,135,060	3,920,835,346	61,061,048	1,284,918,439	155,427,948
4	4,287,789,897	3,969,577,437	99,353,843	2,059,333,083	146,315,365
5	4,244,947,537	4,008,827,948	50,648,377	1,053,874,257	154,752,297

資料 上下水道部

15-17 下水道事業における決算額（収益的収入及び支出）（資本的収入及び支出）

（単位 円）

年度間値

年度	収益的収入及び支出（税込）		資本的収入及び支出（税込）		当年度純利益（税抜）
	収入	支出	収入	支出	
平成 26	3,256,713,045	3,085,381,024	641,632,938	1,324,670,485	136,847,407
27	3,307,275,407	3,171,661,456	425,171,340	938,992,443	114,636,537
28	3,311,399,868	3,156,158,507	313,673,845	892,269,084	135,751,394
29	3,787,634,563	3,410,319,361	212,774,848	866,056,150	361,836,019
30	4,050,905,823	3,356,684,844	253,192,970	1,059,840,364	662,284,616
令和元	4,085,504,377	3,429,764,471	326,269,535	1,155,703,591	613,410,388
2	4,054,528,980	3,542,932,297	356,001,663	878,840,682	483,519,925
3	4,145,708,600	3,515,040,876	349,495,677	1,072,197,243	590,102,850
4	4,034,284,288	3,483,264,424	224,870,630	876,444,701	514,471,625
5	4,054,892,522	3,578,755,824	244,097,618	859,236,379	443,421,896

注記）1. 決算額について、地方公営企業法が適用となった平成 26 年度から掲載しています。

2. 資本的収入が資本的支出に不足する額は、損益勘定留保資金等で補てんしました。

資料 上下水道部

15-18 住民税の課税対象所得及び所得割額

各年 7 月 1 日現在

年	市民税				
	所得割の納税 義務者数	課税対象所得	納税義務者一人あた りの課税対象所得	所得割額（税額 控除・減免後）	納税義務者一人あ たりの所得割額(税 額控除・減免後)
	人	千円	千円/人	千円	千円/人
平成 30	82,942	291,077,456	3,509.41	10,768,116	129.83
令和元	83,622	291,715,530	3,488.50	10,750,830	128.56
2	83,639	291,463,824	3,484.78	10,707,047	128.02
3	83,164	293,578,846	3,530.12	10,323,861	124.14
4	82,972	299,551,963	3,610.28	10,495,565	126.50
5	83,103	299,771,193	3,607.22	10,487,538	126.20
6	78,595	306,586,777	3,900.84	10,092,623	128.41

年	県民税				
	所得割の納税 義務者数	課税対象所得	納税義務者一人あた りの課税対象所得	所得割額（税額 控除・減免後）	納税義務者一人あ たりの所得割額(税 額控除・減免後)
	人	千円	千円/人	千円	千円/人
平成 30	82,919	291,061,759	3,510.19	7,176,848	86.55
令和元	83,587	291,686,644	3,489.62	7,165,215	85.72
2	83,617	291,442,543	3,485.45	7,136,038	85.34
3	83,145	293,563,914	3,530.75	6,880,232	82.75
4	82,941	299,514,011	3,611.17	6,994,659	84.33
5	83,080	299,748,975	3,607.96	6,989,652	84.13
6	78,565	306,554,472	3,901.92	6,726,190	85.61

資料 総務省「市町村税課税状況等の調」

15-19 財政に関する主要指数

各年 3 月 31 日現在

年	経常収支比率	財政力指数	実質赤字比率	連結実質赤字比率	実質公債費比率	将来負担比率
平成 29	98.3	0.91	-	-	2.5	-
30	94.1	0.92	-	-	1.9	-
令和元	95.9	0.92	-	-	1.6	-
2	94.8	0.93	-	-	1.4	-
3	87.9	0.91	-	-	1.4	-
4	92.6	0.89	-	-	1.6	-
5	93.7	0.86	-	-	1.7	-

資料 財政課